Bedienungsanleitung

LED Wandleuchte

CASALUX

Serviccenter	856853
AT Bitte wenden Sie sich an Ihre **HOFER-Filiale.**	
Modell: PL25_06305a	02/2026

3
JAHRE GARANTIE

1 Allgemeines

Diese Bedienungsanleitung (im Folgenden „Anleitung“ genannt) ist Teil des Produkts und enthält wichtige Informationen zur Inbetriebnahme und zur Verwendung.
Lesen Sie die Anleitung, insbesondere das Kapitel Sicherheit, sorgfältig durch, bevor Sie das Produkt verwenden.
Bei Nichtbeachtung dieser Anleitung kann es zu schweren Verletzungen und/oder zu Schäden am Produkt kommen.
Bewahren Sie diese Anleitung für zukünftige Verwendung und Referenz auf. Wenn Sie das Produkt an Dritte weitergeben, geben Sie unbedingt diese Anleitung mit. Wenn Sie eine digitale Kopie der Anleitung benötigen, wenden Sie sich bitte an das Servicecenter.

2 Sicherheit

2.1 Hinweiserklärung

Die folgenden Symbole und Signalwörter werden in dieser Anleitung verwendet.

⚠ WARNUNG!

» Dieses Signalsymbol/-wort bezeichnet eine Gefährdung mit einem mittleren Risikograd, die, wenn sie nicht vermieden wird, den Tod oder eine schwere Verletzung zur Folge haben kann.

VORSICHT!

» Dieses Signalwort warnt vor möglichen Sachschäden.

i HINWEIS

» Dieses Symbol gibt Ihnen nützliche Zusatzinformationen zum Betrieb.

2.2 Zeichenerklärung

Die folgenden Symbole werden in dieser Anleitung, auf dem Produkt oder auf der Verpackung verwendet.

	Lesen Sie die Anleitung.
	Mit diesem Symbol gekennzeichnete Produkte sind nur für die Verwendung in Innenräumen konzipiert.
III	Mit diesem Symbol gekennzeichnete Produkte gehören der Schutzklasse III an.
IP44	Geschützt gegen feste Fremdkörper (0 ≥1,0 mm) und gegen allseitiges Spritzwasser.
⎓	Gleichstrom
CE	Konformitätserklärung: Mit diesem Symbol gekennzeichnete Produkte erfüllen alle anzuwendenden Gemeinschaftsvorschriften des Europäischen Wirtschaftsraums.

2.3 Allgemeine Sicherheitshinweise

⚠ WARNUNG! STROMSCHLAGGEFAHR!

Fehlerhafte Elektroinstallation oder zu hohe Netzspannung können zu elektrischem Stromschlag führen.

» Wenn das USB-Ladekabel des Produkts beschädigt ist, muss es durch den Hersteller oder seinen Kundendienst oder eine ähnlich qualifizierte Person ersetzt werden, um Gefährdungen zu vermeiden.
» Halten Sie das Produkt von Wasser fern.
» WARNUNG: Verwenden Sie das Produkt nicht in der Nähe von Waschbecken, Badewannen oder ähnlichen Gefäßen.
» Das Produkt ist für die Verwendung in Innenräumen konzipiert.
» Laden Sie dieses Produkt nicht im Badezimmer auf.
» Verlegen Sie das USB-Ladekabel so, dass es nicht zur Stolperfalle wird.
» Knicken Sie das USB-Ladekabel nicht und legen Sie es nicht über scharfe Kanten.
» Lagern Sie das Produkt nie so, dass es in eine Wanne oder in ein Waschbecken fallen kann.
» Greifen Sie niemals nach einem elektrischen Produkt, wenn es ins Wasser gefallen ist.
» Trennen Sie das Produkt vor der Reinigung immer von der Spannungsversorgung.
» Vermeiden Sie beim Aufwickeln des USB-Ladekabels enge Biegungen, da diese das Ladekabel beschädigen könnten.
» Verbinden Sie das USB-Kabel des Produkts nur mit einem geeigneten Netzteil (5V ⎓ max.1 000 mA (SELV)), das an eine leicht zugängliche Steckdose angeschlossen ist, damit Sie das Produkt im Falle eines Problems schnell vom Netz trennen können.
» Ziehen Sie das USB-Kabel nicht am Kabel aus dem Netzteil, sondern immer am USB-Stecker.

⚠ WARNUNG! VERLETZUNGSGEFAHR!

Der unsachgemäße Umgang mit dem Produkt kann zu Schädigungen der Augen führen, da das Licht des Produkts sehr hell ist.

» Schauen Sie nie direkt in das Licht des Produkts.
» Blenden Sie nie Personen oder andere Lebewesen.
» Betrachten Sie den Lichtstrahl des Produkts nie mit optischen Instrumenten wie z. B. einer Lupe.
» Schauen Sie nie durch die Lupe in direktes Sonnenlicht oder helles Licht.

⚠ WARNUNG! BRANDGEFAHR!

Der unsachgemäße Umgang mit dem Produkt und dem eingebauten Akku kann dazu führen, dass das Produkt eine Brandgefahr darstellt.

» Setzen Sie das Produkt nie in feuer- oder explosionsgefährdeter Umgebung ein.
» Wenn Sie das Produkt nicht benutzen, es reinigen oder wenn eine Störung auftritt, schalten Sie das Produkt immer aus.
» Werfen Sie das Produkt nie ins Feuer.
» Lassen Sie das Produkt nie in direktem Sonnenlicht stehen.

⚠ WARNUNG! GEFAHREN FÜR KINDER UND PERSONEN MIT VERRINGERTEN PHYSISCHEN, SENSORISCHEN ODER MENTALEN FÄHIGKEITEN (BEISPIELSWEISE TEILWEISE BEHINDERTE, ÄLTERE PERSONEN MIT EINSCHRÄNKUNG IHRER PHYSISCHEN UND MENTALEN FÄHIGKEITEN) ODER MANGEL AN ERFAHRUNG UND WISSEN (BEISPIELSWEISE ÄLTERE KINDER).

» Dieses Produkt kann von Kindern ab 8 Jahren und darüber sowie von Personen mit verringerten physischen, sensorischen oder mentalen Fähigkeiten oder Mangel an Erfahrung und Wissen benutzt werden, wenn sie beaufsichtigt oder bezüglich des sicheren Gebrauchs des Produkts unterwiesen wurden und die daraus resultierenden Gefahren verstehen. Kinder dürfen nicht mit dem Produkt spielen. Reinigung und Benutzerwartung dürfen nicht von Kindern ohne Beaufsichtigung durchgeführt werden.
» Halten Sie Kinder jünger als 8 Jahre vom Produkt und dem Ladekabel fern.
» Beaufsichtigen Sie Kinder sorgfältig, wenn Sie das Produkt in deren Nähe benutzen.

⚠ WARNUNG! VERÄTZUNGS- UND EXPLOSIONSGEFAHR!

Auslaufende oder beschädigte Akkus können bei Berührung mit der Haut Verätzungen verursachen.

» Unter missbräuchlichen Bedingungen kann Flüssigkeit aus dem Akku austreten; vermeiden Sie den Kontakt. Flüssigkeit, die aus dem Akku austritt, kann Reizungen oder Verbrennungen verursachen.
» Wenn Batterieflüssigkeit mit Haut, Augen oder Schleimhäuten in Berührung kommt, waschen und spülen Sie die betroffene Stelle sofort mit sauberem Wasser ab. Suchen Sie bei Bedarf einen Arzt auf.
» Tragen Sie im Falle auslaufender Akkus unbedingt Schutzhandschuhe und entfernen Sie ausgelaufene Batterieflüssigkeit mit einem trockenen, saugfähigen Tuch.
» Der Akku darf nicht zerlegt, kurzgeschlossen oder ins Feuer geworfen werden.
» Der Akku kann nicht ersetzt werden. Wenn der Akku sein Lebensende erreicht hat, ersetzen Sie das gesamte Produkt.
» Der Akku muss zur separaten Entsorgung entnommen werden. Versuchen Sie NICHT, das Produkt zu öffnen oder zu zerlegen, um den Akku selbst zu entfernen. Der Akku muss von qualifiziertem Personal entfernt werden.
» Warnung: Der Akku muss vor der Entnahme vollständig entleert werden.
» Wenn ein Lithium-Ionen-Akku/ein Lithium- Ionen-Produkt über einen längeren Zeitraum gelagert werden soll, sollte der Ladezustand regelmäßig überprüft und der Akku regelmäßig aufgeladen werden. Die optimale Lagerungsumgebung ist kühl und trocken.
» Schalten Sie das Produkt vor dem Aufladen aus.
» Verwenden Sie das Produkt niemals während des Ladevorgangs und schalten Sie es nicht ein.
» Dieses Produkt enthält einen Akku, der nicht austauschbar ist.
» Setzen Sie den Akku oder das Produkt keinem Feuer oder zu hohen Temperaturen aus. Bei Feuer oder Temperaturen über 130 °C besteht Explosionsgefahr.
» Befolgen Sie alle Ladeanweisungen und laden Sie das Produkt nicht außerhalb des in den Anweisungen angegebenen Temperaturbereichs (10 – 35 °C) auf. Unsachgemäßes Aufladen oder Aufladen bei Temperaturen außerhalb des angegebenen Bereichs kann den Akku beschädigen und die Brandgefahr erhöhen.
» Der Temperaturbereich für das Laden dieses Produkts beträgt 10 – 35 °C.
» Verändern Sie das Produkt nicht und versuchen Sie nicht, es zu reparieren, es sei denn, dies ist in der Gebrauchs- und Pflegeanleitung angegeben.
» Schalten Sie den Hauptschalter nach dem Gebrauch oder nach dem Aufladen aus, um die Lebensdauer des Akkus zu verlängern.

2.4 Zusätzliche Sicherheitshinweise

VORSICHT! BESCHÄDIGUNGSGEFAHR!

Unsachgemäßer Umgang mit dem Produkt kann zu Beschädigungen des Produkts führen.

» Die Lichtquelle dieses Produkts ist nicht austauschbar; wenn die Lichtquelle das Ende ihrer Lebensdauer erreicht hat, muss das gesamte Produkt ersetzt werden.
» Halten Sie das Produkt von offenem Feuer und heißen Flächen fern.
» Bringen Sie das USB-Ladekabel nicht mit heißen Teilen in Berührung.
» Wenn Sie merken, dass die Leuchtkraft des Produkts nachlässt, laden Sie den Akku auf, um eine Tiefenentladung des Akkus zu vermeiden.
» Wenn Sie das Produkt längere Zeit nicht nutzen wollen, laden Sie den Akku vor der Lagerung vollständig auf.
» Stecken Sie niemals irgendwelche Gegenstände in das Gehäuse des Produkts.
» Verwenden Sie das Produkt nicht, wenn es beschädigt ist oder das USB-Kabel defekt ist.
» Verwenden Sie niemals ein beschädigtes Netzteil und ersetzen Sie dieses, um Gefahren zu vermeiden.
» Setzen Sie das Produkt niemals hoher Temperatur (Heizung etc.) oder Witterungseinflüssen (Regen etc.) aus.
» Füllen Sie niemals Flüssigkeit in das Produkt.
» Tauchen Sie das Produkt beim Reinigen oder Gebrauch niemals in Wasser oder andere Flüssigkeiten und verwenden Sie zur Reinigung keinen Dampfreiniger. Das Produkt kann sonst beschädigt werden.
» Geben Sie das Produkt keinesfalls in die Spülmaschine. Sie würden es dadurch zerstören.

» Verwenden Sie das Produkt nicht, wenn es nicht ordnungsgemäß funktioniert oder wenn es heruntergefallen, beschädigt oder ins Wasser gefallen ist. Bringen Sie das Produkt zur Überprüfung und Reparatur in ein Servicezentrum.
» Verwenden Sie das Produkt nicht mehr, wenn die Kunststoffbauteile des Produkts Risse oder Sprünge haben oder sich verformt haben. Ersetzen Sie beschädigte Bauteile nur durch passende Originalersatzteile.

2.5 Bestimmungsgemäßer Gebrauch

- Dieses Produkt ist ausschließlich als Beleuchtungswerkzeug konzipiert.
- Das Produkt ist nur für den privaten Haushaltgebrauch bestimmt und nicht für den gewerblichen Einsatz geeignet.
- Verwenden Sie das Produkt nur wie in dieser Anleitung beschrieben. Jede andere Verwendung gilt als unsachgemäß und kann zu Sach- oder Personenschäden führen. Der Hersteller oder Verkäufer kann nicht für Schäden oder Verletzungen haftbar gemacht werden, die durch unsachgemäßen oder falschen Gebrauch entstehen. Das Produkt ist kein Spielzeug.

3 Produktübersicht

1	LED-Wandleuchte	5	Ladebuchse (mit Gummilasche und Ladeanzeige)
2	Leuchtfläche	6	Ein-/Aus-/Autoschalter
3	Metallplatte mit Klebepad	7	USB-Typ-C-Kabel
4	Magnetpunkte	8	Bewegungssensor

Importiert durch
ASCE - ALDI SÜD Group Supply Chain Entity GmbH
Michael-Walz-Gasse 18D
5020 Salzburg
Österreich
csc@asce-imports.com

Hergestellt in China
V01/1025

6. Sobald die Metallplatte mit dem Klebepad sicher an der Wand haftet, können Sie die LED-Wandleuchte 1 an der Metallplatte anbringen. Achten Sie dabei darauf, dass die Magnetpunkte 4 an der Rückseite der LED-Wandleuchte korrekt auf die Metallplatte ausgerichtet sind, damit sie sicher hält.

4.4 Produkt aufladen

i HINWEIS

» Während des Ladevorgangs lässt sich das Produkt nicht einschalten, somit ist ein Dauerbetrieb nicht möglich.
» Laden Sie das Produkt vor der ersten Benutzung vollständig auf.
» Laden Sie das Produkt nur in trockenen Innenräumen auf.

A

1. Die Ladebuchse 5 befindet sich auf der Rückseite des Produkts. Ziehen Sie die Gummilasche vorsichtig auf und stecken Sie den USB-C Stecker des USB-Typ-C-Kabels 7 in die Ladebuchse (siehe **Abb. A**).
2. Stecken Sie das andere Ende des USB-Typ-C-Kabels in einen geeigneten 5 V ⎓, 1A USB (SELV) Adapter. Die Ladestandsanzeige über der Ladebuchse leuchtet während des Ladevorgangs rot.
   Die Ladestandsanzeige leuchtet grün, wenn der Akku vollständig geladen ist.
3. Trennen Sie das USB-Typ-C-Kabel nach dem Aufladen von der Ladebuchse und vom USB-Anschluss.
4. Schließen Sie die Gummilasche, indem Sie sie wieder an ihren vorgesehenen Platz drücken.

4 Erstinbetriebnahme

4.1 Produkt und Lieferumfang prüfen

VORSICHT! BESCHÄDIGUNGSGEFAHR!

Wenn Sie die Verpackung unvorsichtig mit einem scharfen Messer oder anderen spitzen Gegenständen öffnen, kann das Produkt schnell beschädigt werden.

» Gehen Sie beim Öffnen sehr vorsichtig vor.

1. Nehmen Sie das Produkt aus der Verpackung.
2. Prüfen Sie, ob die Lieferung vollständig ist (siehe Kapitel Produktübersicht).
3. Kontrollieren Sie, ob das Produkt oder die Einzelteile Schäden aufweisen. Ist dies der Fall, benutzen Sie das Produkt nicht. Wenden Sie sich an den Kundendienst über die auf der Titelseite dieser Anleitung angegebenen Kontaktstellen.

4.2 Grundreinigung

1. Entfernen Sie das Verpackungsmaterial.
2. Reinigen Sie vor der erstmaligen Benutzung alle Teile des Produkts wie im Kapitel Reinigung und Wartung beschrieben.

4.3 Produkt montieren

VORSICHT! BESCHÄDIGUNGSGEFAHR!

Unsachgemäßer Umgang mit dem Produkt kann zu Beschädigungen des Produkts oder Montageort führen.

» Die Tragfähigkeit von Klebepads und die Eignung des mitgelieferten Materials sind stark abhängig von der Beschaffenheit Ihrer Wand (z.B. Raufaser-Tapete, glatter Putz, Gipskarton, Fliese, unebene Oberfläche). Das beiliegende Befestigungsmaterial ist ein Standardzubehör und kann für Ihren speziellen Untergrund oder Ihr spezielles Befestigungswunsch ungeeignet sein. Bitte informieren Sie sich im Zweifel im Fachhandel. Dort erhalten Sie ggf. das entsprechende Befestigungsmaterial für Ihre Gegebenheit.
» Beim Entfernen des Klebepads können Schäden an der Oberfläche (z.B. Ablösen von Farbe oder Tapete) entstehen. Für derartige Schäden können wir keine Haftung übernehmen. Die Entscheidung, das beiliegende Material zu verwenden, treffen Sie auf eigene Verantwortung.
» Lassen Sie die Metallplatte mit Klebepad mindestens 24 Stunden vollständig aushärten, bevor Sie die LED-Wandleuchte (z.B. zum Aufladen) von der Metallplatte abnehmen. Dies verbessert die Haltbarkeit der Befestigung.

i HINWEIS

» Montieren Sie das Klebepad nicht in einer feuchten Umgebung.
» Montieren Sie das Klebepad nicht auf unebenen Oberflächen.
» Berühren Sie die Klebefläche nicht mit den Fingern, da Fingerabdrücke die Klebfestigkeit verringern könnten.
» Es wird empfohlen, die Klebepads alle 6 Monaten zu wechseln, um die maximale Haftung der Leuchte am Montageort zu gewährleisten.
» Wenn Sie das Klebepad wechseln, stellen Sie sicher, dass die alten sauber entfernt worden sind. Wenn alte Kleberückstände auf dem Montageort verbleiben, könnte die Klebfestigkeit bei der erneuten Montage geschwächt werden und dazu führen, dass nach der Montage die LED-Leuchte herunterfällt.

1. Wählen Sie einen geeigneten Montageort aus. Stellen Sie sicher, dass der Bewegungssensor 8 nicht blockiert wird.
2. Reinigen Sie die Montagefläche. Wischen Sie die Stelle mit einem fusselfreien Tuch und etwas Isopropanol oder Glasreiniger ab und lassen Sie sie vollständig trocknen. Dies gewährleistet die beste Haftung.
3. Entnehmen Sie die Metallplatte mit Klebepad 3 vom Produkt.
4. Ziehen Sie die Schutzfolie von dem Klebepad auf der Rückseite der Metallplatte ab.
5. Stellen Sie sicher, dass die Pfeile auf dem Produkt nach oben zeigen.
   Drücken Sie die Metallplatte mit dem freigelegten Klebepad fest für 30-60 Sekunden mit gleichmäßigem Druck an die vorbereitete und gereinigte Stelle.

5 Bedienung

HINWEIS

» Das Produkt ist für die Verwendung in Innenräumen konzipiert und eignet sich durch die IP-Schutzart (IP44) auch für das Badezimmer.

5.1 Ausrichtung

Nach der Montage können Sie die Leuchtfläche 2 nach Bedarf manuell schwenken. Richten Sie die Leuchtfläche nach Bedarf aus. Sie lässt sich horizontal um 180° schwenken. Dadurch können Sie den gewünschten Bereich präzise und flexibel ausleuchten.

5.2 Ein-/Ausschalten und Auto-Modus

Auf der Rückseite der LED-Wandleuchte 1 befindet sich der Ein-/Aus-/Autoschalter 6. Schieben Sie den Schalter in die gewünschte Position.

Beschriftung auf dem Produkt	Funktion
ON	Dauerlicht
OFF	Aus
AUTO	Sobald der Bewegungssensor 8 eine Bewegung im Erfassungsbereich (ca. 3 Meter) erkennt, schaltet sich das Licht für ca. 25 Sekunden ein und schaltet sich danach automatisch wieder aus.

6 Störung und Behebung

Problem	Mögliche Ursache	Lösung
Das Produkt leuchtet nicht.	Der Akku ist leer.	Laden Sie das Produkt auf (siehe Kapitel **Produkt aufladen**).
	Der Ein-/Aus-/Autoschalter 6 ist auf die Position "OFF" gestellt.	Stellen Sie sicher, dass der Schalter auf der Rückseite nicht auf "OFF" steht.
	Das Produkt hat sein Lebensende erreicht.	Ersetzen Sie das gesamte Produkt.

7 Reinigung und Wartung

7.1 Reinigung

⚠ WARNUNG! STROMSCHLAGGEFAHR!

Fehlerhafte Elektroinstallation oder zu hohe Netzspannung können zu elektrischem Stromschlag führen.

» Trennen Sie das Produkt vor der Reinigung immer von der Spannungsversorgung.

VORSICHT! KURZSCHLUSSGEFAHR!

In das Gehäuse eingedrungenes Wasser oder andere Flüssigkeiten können einen Kurzschluss verursachen.

» Tauchen Sie das Produkt beim Reinigen oder Gebrauch niemals in Wasser oder andere Flüssigkeiten.
» Achten Sie darauf, dass kein Wasser oder andere Flüssigkeiten in das Gehäuse gelangen.
» Halten Sie das Produkt niemals unter fließendes Wasser.

VORSICHT! BESCHÄDIGUNGSGEFAHR!

Unsachgemäßer Umgang mit dem Produkt kann zu Beschädigungen des Produkts führen.

» Verwenden Sie beim Reinigen des Produkts keine aggressiven Reinigungsmittel oder harten Bürsten. Diese können die Oberflächen beschädigen.
» Geben Sie das Produkt keinesfalls in die Spülmaschine. Sie würden es dadurch zerstören.

1. Trennen Sie das Produkt vor der Reinigung von der Stromversorgung.
2. Lassen Sie das Produkt vollständig abkühlen.
3. Reinigen Sie das Produkt mit einem leicht angefeuchteten Tuch. Bei Bedarf können Sie etwas Geschirrspülmittel verwenden. Vor der weiteren Verwendung oder Lagerung: Reiben Sie alle Teile mit einem sauberen Tuch trocken.

7.2 Wartung und Pflege

Trennen Sie das Produkt vor der Wartung von der Steckdose. Jede andere als die in dieser Anleitung erwähnte Wartung sollte von einer professionellen Reparaturwerkstatt durchgeführt werden. Wenden Sie sich für Wartungsarbeiten an den Kundendienst.

7.3 Aufbewahrung

Alle Teile müssen vor dem Aufbewahren vollkommen trocken sein.

- Bewahren Sie das Produkt stets an einem trockenen Ort auf.
- Schützen Sie das Produkt vor direkter Sonneneinstrahlung.
- Lagern Sie das Produkt für Kinder unzugänglich, sicher verschlossen und bei einer Lagertemperatur zwischen 5 °C und 20 °C (Zimmertemperatur).
- Verpacken Sie das Produkt in der Verkaufsverpackung. Verwenden Sie dabei auch das Verpackungsmaterial, damit das Produkt geschützt ist und sich während des Transports nicht innerhalb der Verkaufsverpackung bewegen kann.

8 Technische Daten

Modell:	PL25_06305a
Eingangsspannung Leuchte:	5 V ⎓, 1 A
Nenneingangsleistung:	0,83 W
Batteriekapazität:	1 200 mAh, Li-ion
Leuchtmitteltyp:	20 × SMD LEDs
Leuchtdauer:	Min. 6 Std.
Ladezeit:	2 - 3 Std.
Lichtstrom:	Max. 55 lm
Farbtemperatur:	2 500 - 3 000 K
Schutzklasse:	III
IP-Schutzart:	IP44
Durchschnittliche Lebensdauer:	25 000 Stunden
Sensor:	Passiv-Infrarot-(PIR)-Sensor
Informationen zum Batteriehersteller	
Name:	Henan Hengyi Lithium Energy Technology Co., Ltd
Adresse:	Building 3, Xinhua Industrial Park, Longmen Avenue, Xinhua District, Pingdingshan City, Henan Province
Webseite:	www.hylnkj.cn
E-Mail:	hyln001@hylnkj.cn
Artikelnummer:	856853

9 Entsorgung

9.1 Verpackung entsorgen

Entsorgen Sie die Verpackung sortenrein. Geben Sie Pappe und Karton zum Altpapier, Folien in die Wetstoffsammlung.

9.2 Produkt entsorgen

(Anwendbar in der Europäischen Union und anderen europäischen Staaten mit Systemen zur getrennten Sammlung von Wertstoffen)

Altgeräte dürfen nicht in den Hausmüll!
Sollte das Produkt einmal nicht mehr benutzt werden können, so ist jeder Verbraucher **gesetzlich verpflichtet, Altgeräte getrennt vom Hausmüll**, z. B. bei einer Sammelstelle seiner Gemeinde/seines Stadtteils, abzugeben. Damit wird gewährleistet, dass Altgeräte fachgerecht verwertet und negative Auswirkungen auf die Umwelt vermieden werden. Deswegen sind Elektrogeräte mit dem hier abgebildeten Symbol gekennzeichnet.

Batterien und Akkus dürfen nicht in den Hausmüll!
Dieses Symbol bedeutet, dass Batterien und Akkumulatoren nicht mit dem normalen Hausmüll entsorgt werden dürfen. Sie sind gesetzlich dazu verpflichtet, diese am Ende der Lebensdauer unentgeltlich zu einer öffentlich-rechtlichen Sammelstelle oder bei den von Vertreibern eingerichteten Sammelstellen zum Recycling abzugeben.
Batterien und Akkus, welche nicht vom Gerät fest umschlossen sind und zerstörungsfrei entnommen werden können, müssen getrennt und im entladenen Zustand der vorgesehenen Entsorgung zugeführt werden. Die Wiederverwertung und das Recycling von Altgeräten und Batterien ist ein wichtiger Beitrag zum Schutz unserer Umwelt. Bei einer unsachgemäßen Entsorgung können giftige Inhaltsstoffe in die Umwelt gelangen, die gesundheitsschädigende Wirkungen auf Menschen, Tiere und Pflanzen haben.
Nachfolgend sind einige bewährte Methoden und Empfehlungen, um die Lebensdauer Ihrer Batterien und Akkus zu verlängern und ihre Wiederverwendung zu ermöglichen:

– Laden Sie Ihre Akkus richtig und vollständig, um ihre Lebensdauer zu maximieren. Entladen Sie sie gegebenenfalls vollständig mit einem geeigneten Ladegerät, bevor Sie sie wieder aufladen.
– Ziehen Sie die Möglichkeit in Betracht, wiederaufladbare Akkus zu verwenden. Diese können mehrmals wiederverwendet und aufgeladen werden, was die Menge an Batterieabfall reduziert.
– Benutzen Sie immer die richtige Art von Batterien für Ihre Geräte. Ein fehlerhafter Gebrauch kann die Lebensdauer der Batterien verkürzen und möglicherweise schädliche Auswirkungen haben.

Beachten Sie stets die Sicherheitsanweisungen beim Umgang mit Altbatterien. Bei lithiumhaltigen Altbatterien (Li = Lithium) besteht hohe Brandgefahr. Daher muss auf die ordnungsgemäße Entsorgung von lithiumhaltigen Altbatterien und -Akkus besonderes Augenmerk gelegt werden. Bei falscher Entsorgung kann es außerdem zu inneren und äußeren Kurzschlüssen durch thermische Einwirkungen (Hitze) oder mechanische Beschädigungen kommen. Ein Kurzschluss kann zu einem Brand oder einer Explosion führen und schwerwiegende Folgen für Mensch und Umwelt haben. Um einen Kurzschluss zu vermeiden, kleben Sie die Pole bzw. die Kontakte der Batterie vor der Entsorgung ab.

10 Garantie

Bitte wenden Sie sich mit dem Produkt und zugehörigem Kassenbon an Ihre HOFER-Filiale.

10.1 Garantiebedingungen

Sehr geehrter Kunde

Ihre Vorteile aus der Herstellergarantie:

Garantiezeitraum:	3 Jahre ab Zeitpunkt der Übernahme
Garantieleistung:	Kostenfreier Austausch oder Geldrückgabe Keine Transportkosten

Bitte beachten Sie, dass die Art der Garantieleistung im Einzelfall vom Garanten bestimmt wird.

Um die Garantie in Anspruch zu nehmen:

- Wenden Sie sich mit dem Produkt und zugehörigem Kassenbon an Ihre **HOFER-FILIALE**.

Die Garantie gilt nicht:

- **bei Schäden durch Elementarereignisse** (z. B. Blitz, Wasser, Feuer, Frost, etc.)**, Unfall, Transport, ausgelaufenen Batterien** oder **unsachgemäßer Benutzung**
- **bei Beschädigung** oder **Veränderung durch den Käufer/Dritte**
- **bei Missachtung** der **Sicherheits-** und **Wartungsvorschriften, Bedienungsfehlern**
- **bei Verkalkung, Datenverlust, Schadprogrammen, Einbrennschäden**
- **auf die normale Abnutzung von Verschleißteilen (z. B. Akkukapazität)**

Die gesetzliche Gewährleistungspflicht des Übergebers wird durch diese Garantie nicht eingeschränkt. Die Garantiezeit kann nur verlängert werden, wenn dies eine gesetzliche Norm vorsieht. In den Ländern, in denen eine (zwingende) Garantie und/oder eine Ersatzteillagerhaltung und/oder eine Schadenersatzregelung gesetzlich vorgeschrieben sind, gelten die gesetzlich vorgeschriebenen Mindestbedingungen. Das Serviceunternehmen und der Verkäufer übernehmen bei Reparaturannahme keine Haftung für eventuell auf dem Produkt vom Kunden gespeicherte Daten oder Einstellungen.

Bedienungsanleitung

LED Wandleuchte

CASALUX

Servicecenter	856853
CH Bitte wenden Sie sich an Ihre ALDI SUISSE Filiale.	
Modell: PL25_06305a	02/2026

3 Jahre Garantie

1 Allgemeines

Diese Bedienungsanleitung (im Folgenden „Anleitung" genannt) ist Teil des Produkts und enthält wichtige Informationen zur Inbetriebnahme und zur Verwendung.
Lesen Sie die Anleitung, insbesondere das Kapitel **Sicherheit**, sorgfältig durch, bevor Sie das Produkt verwenden.
Bei Nichtbeachtung dieser Anleitung kann es zu schweren Verletzungen und/oder zu Schäden am Produkt kommen.
Bewahren Sie diese Anleitung für zukünftige Verwendung und Referenz auf. Wenn Sie das Produkt an Dritte weitergeben, geben Sie unbedingt diese Anleitung mit. Wenn Sie eine digitale Kopie der Anleitung benötigen, wenden Sie sich bitte an das Servicecenter.

2 Sicherheit

2.1 Hinweiserklärung

Die folgenden Symbole und Signalwörter werden in dieser Anleitung verwendet.

WARNUNG!
» Dieses Signalsymbol/-wort bezeichnet eine Gefährdung mit einem mittleren Risikograd, die, wenn sie nicht vermieden wird, den Tod oder eine schwere Verletzung zur Folge haben kann.

VORSICHT!
» Dieses Signalwort warnt vor möglichen Sachschäden.

HINWEIS
» Dieses Symbol gibt Ihnen nützliche Zusatzinformationen zum Betrieb.

2.2 Zeichenerklärung

Die folgenden Symbole werden in dieser Anleitung, auf dem Produkt oder auf der Verpackung verwendet.

	Lesen Sie die Anleitung.
	Mit diesem Symbol gekennzeichnete Produkte sind nur für die Verwendung in Innenräumen konzipiert.
III	Mit diesem Symbol gekennzeichnete Produkte gehören der Schutzklasse III an.
IP44	Geschützt gegen feste Fremdkörper (0 ≥1,0 mm) und gegen allseitiges Spritzwasser.
⎓	Gleichstrom
CE	Konformitätserklärung: Mit diesem Symbol gekennzeichnete Produkte erfüllen alle anzuwendenden Gemeinschaftsvorschriften des Europäischen Wirtschaftsraums.

2.3 Allgemeine Sicherheitshinweise

WARNUNG! STROMSCHLAGGEFAHR!
Fehlerhafte Elektroinstallation oder zu hohe Netzspannung können zu elektrischem Stromschlag führen.
» Wenn das USB-Ladekabel des Produkts beschädigt ist, muss es durch den Hersteller oder seinen Kundendienst oder eine ähnlich qualifizierte Person ersetzt werden, um Gefährdungen zu vermeiden.
» Halten Sie das Produkt von Wasser fern.
» WARNUNG: Verwenden Sie das Produkt nicht in der Nähe von Waschbecken, Badewannen oder ähnlichen Gefäßen.
» Das Produkt ist für die Verwendung in Innenräumen konzipiert.
» Laden Sie dieses Produkt nicht im Badezimmer auf.
» Verlegen Sie das USB-Ladekabel so, dass es nicht zur Stolperfalle wird.
» Knicken Sie das USB-Ladekabel nicht und legen Sie es nicht über scharfe Kanten.
» Lagern Sie das Produkt nie so, dass es in eine Wanne oder in ein Waschbecken fallen kann.
» Greifen Sie niemals nach einem elektrischen Produkt, wenn es ins Wasser gefallen ist.
» Trennen Sie das Produkt vor der Reinigung immer von der Spannungsversorgung.
» Vermeiden Sie beim Aufwickeln des USB-Ladekabels enge Biegungen, da diese das Ladekabel beschädigen könnten.
» Verbinden Sie das USB-Kabel des Produkts nur mit einem geeigneten Netzteil (5V ⎓ max.1 000 mA (SELV)), das an eine leicht zugängliche Steckdose angeschlossen ist, damit Sie das Produkt im Falle eines Problems schnell vom Netz trennen können.
» Ziehen Sie das USB-Kabel nicht am Kabel aus dem Netzteil, sondern immer am USB-Stecker.

WARNUNG! VERLETZUNGSGEFAHR!
Der unsachgemäße Umgang mit dem Produkt kann zu Schädigungen der Augen führen, da das Licht des Produkts sehr hell ist.
» Schauen Sie nie direkt in das Licht des Produkts.
» Blenden Sie nie Personen oder andere Lebewesen.
» Betrachten Sie den Lichtstrahl des Produkts nie mit optischen Instrumenten wie z. B. einer Lupe.
» Schauen Sie nie durch die Lupe in direktes Sonnenlicht oder helles Licht.

WARNUNG! BRANDGEFAHR!
Der unsachgemäße Umgang mit dem Produkt und dem eingebauten Akku kann dazu führen, dass das Produkt eine Brandgefahr darstellt.
» Setzen Sie das Produkt nie in feuer- oder explosionsgefährdeter Umgebung ein.
» Wenn Sie das Produkt nicht benutzen, es reinigen oder wenn eine Störung auftritt, schalten Sie das Produkt immer aus.
» Werfen Sie das Produkt nie ins Feuer.
» Lassen Sie das Produkt nie in direktem Sonnenlicht stehen.

WARNUNG! GEFAHREN FÜR KINDER UND PERSONEN MIT VERRINGERTEN PHYSISCHEN, SENSORISCHEN ODER MENTALEN FÄHIGKEITEN (BEISPIELSWEISE TEILWEISE BEHINDERTE, ÄLTERE PERSONEN MIT EINSCHRÄNKUNG IHRER PHYSISCHEN UND MENTALEN FÄHIGKEITEN) ODER MANGEL AN ERFAHRUNG UND WISSEN (BEISPIELSWEISE ÄLTERE KINDER).
» Dieses Produkt kann von Kindern ab 8 Jahren und darüber sowie von Personen mit verringerten physischen, sensorischen oder mentalen Fähigkeiten oder Mangel an Erfahrung und Wissen benutzt werden, wenn sie beaufsichtigt oder bezüglich des sicheren Gebrauchs des Produkts unterwiesen wurden und die daraus resultierenden Gefahren verstehen. Kinder dürfen nicht mit dem Produkt spielen. Reinigung und Benutzerwartung dürfen nicht von Kindern ohne Beaufsichtigung durchgeführt werden.
» Halten Sie Kinder jünger als 8 Jahre vom Produkt und dem Ladekabel fern.
» Beaufsichtigen Sie Kinder sorgfältig, wenn Sie das Produkt in deren Nähe benutzen.

WARNUNG! VERÄTZUNGS- UND EXPLOSIONSGEFAHR!
Auslaufende oder beschädigte Akkus können bei Berührung mit der Haut Verätzungen verursachen.
» Unter missbräuchlichen Bedingungen kann Flüssigkeit aus dem Akku austreten; vermeiden Sie den Kontakt. Flüssigkeit, die aus dem Akku austritt, kann Reizungen oder Verbrennungen verursachen.
» Wenn Batterieflüssigkeit mit Haut, Augen oder Schleimhäuten in Berührung kommt, waschen und spülen Sie die betroffene Stelle sofort mit sauberem Wasser ab. Suchen Sie bei Bedarf einen Arzt auf.
» Tragen Sie im Falle auslaufender Akkus unbedingt Schutzhandschuhe und entfernen Sie ausgelaufene Batterieflüssigkeit mit einem trockenen, saugfähigen Tuch.
» Der Akku darf nicht zerlegt, kurzgeschlossen oder ins Feuer geworfen werden.
» Der Akku kann nicht ersetzt werden. Wenn der Akku sein Lebensende erreicht hat, ersetzen Sie das gesamte Produkt.
» Der Akku muss zur separaten Entsorgung entnommen werden. Versuchen Sie NICHT, das Produkt zu öffnen oder zu zerlegen, um den Akku selbst zu entfernen. Der Akku muss von qualifiziertem Personal entfernt werden.
» Warnung: Der Akku muss vor der Entnahme vollständig entleert werden.
» Wenn ein Lithium-Ionen-Akku/ein Lithium- Ionen-Produkt über einen längeren Zeitraum gelagert werden soll, sollte der Ladezustand regelmäßig überprüft und der Akku regelmäßig aufgeladen werden. Die optimale Lagerungsumgebung ist kühl und trocken.
» Schalten Sie das Produkt vor dem Aufladen aus.
» Verwenden Sie das Produkt niemals während des Ladevorgangs und schalten Sie es nicht ein.
» Dieses Produkt enthält einen Akku, der nicht austauschbar ist.
» Setzen Sie den Akku oder das Produkt keinem Feuer oder zu hohen Temperaturen aus. Bei Feuer oder Temperaturen über 130 °C besteht Explosionsgefahr.
» Befolgen Sie alle Ladeanweisungen und laden Sie das Produkt nicht außerhalb des in den Anweisungen angegebenen Temperaturbereichs (10 – 35 °C) auf. Unsachgemäßes Aufladen oder Aufladen bei Temperaturen außerhalb des angegebenen Bereichs kann den Akku beschädigen und die Brandgefahr erhöhen.
» Der Temperaturbereich für das Laden dieses Produkts beträgt 10 – 35 °C.
» Verändern Sie das Produkt nicht und versuchen Sie nicht, es zu reparieren, es sei denn, dies ist in der Gebrauchs- und Pflegeanleitung angegeben.
» Schalten Sie den Hauptschalter nach dem Gebrauch oder nach dem Aufladen aus, um die Lebensdauer des Akkus zu verlängern.

2.4 Zusätzliche Sicherheitshinweise

VORSICHT! BESCHÄDIGUNGSGEFAHR!
Unsachgemäßer Umgang mit dem Produkt kann zu Beschädigungen des Produkts führen.
» Die Lichtquelle dieses Produkts ist nicht austauschbar; wenn die Lichtquelle das Ende ihrer Lebensdauer erreicht hat, muss das gesamte Produkt ersetzt werden.
» Halten Sie das Produkt von offenem Feuer und heißen Flächen fern.
» Bringen Sie das USB-Ladekabel nicht mit heißen Teilen in Berührung.
» Wenn Sie merken, dass die Leuchtkraft des Produkts nachlässt, laden Sie den Akku auf, um eine Tiefenentladung des Akkus zu vermeiden.
» Wenn Sie das Produkt längere Zeit nicht nutzen wollen, laden Sie den Akku vor der Lagerung vollständig auf.
» Stecken Sie niemals irgendwelche Gegenstände in das Gehäuse des Produkts.
» Verwenden Sie das Produkt nicht, wenn es beschädigt ist oder das USB-Kabel defekt ist.
» Verwenden Sie niemals ein beschädigtes Netzteil und ersetzen Sie dieses, um Gefahren zu vermeiden.
» Setzen Sie das Produkt niemals hoher Temperatur (Heizung etc.) oder Witterungseinflüssen (Regen etc.) aus.
» Füllen Sie niemals Flüssigkeit in das Produkt.
» Tauchen Sie das Produkt beim Reinigen oder Gebrauch niemals in Wasser oder andere Flüssigkeiten und verwenden Sie zur Reinigung keinen Dampfreiniger. Das Produkt kann sonst beschädigt werden.
» Geben Sie das Produkt keinesfalls in die Spülmaschine. Sie würden es dadurch zerstören.

» Verwenden Sie das Produkt nicht, wenn es nicht ordnungsgemäß funktioniert oder wenn es heruntergefallen, beschädigt oder ins Wasser gefallen ist. Bringen Sie das Produkt zur Überprüfung und Reparatur in ein Servicezentrum.
» Verwenden Sie das Produkt nicht mehr, wenn die Kunststoffbauteile des Produkts Risse oder Sprünge haben oder sich verformt haben. Ersetzen Sie beschädigte Bauteile nur durch passende Originalersatzteile.

2.5 Bestimmungsgemäßer Gebrauch

- Dieses Produkt ist ausschließlich als Beleuchtungswerkzeug konzipiert.
- Das Produkt ist nur für den privaten Haushaltgebrauch bestimmt und nicht für den gewerblichen Einsatz geeignet.
- Verwenden Sie das Produkt nur wie in dieser Anleitung beschrieben. Jede andere Verwendung gilt als unsachgemäß und kann zu Sach- oder Personenschäden führen. Der Hersteller oder Verkäufer kann nicht für Schäden oder Verletzungen haftbar gemacht werden, die durch unsachgemäßen oder falschen Gebrauch entstehen. Das Produkt ist kein Spielzeug.

3 Produktübersicht

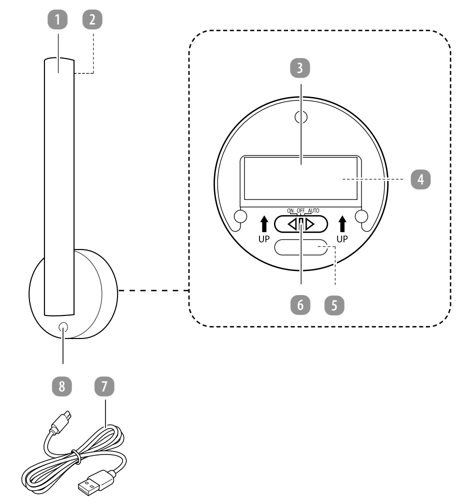

1	LED-Wandleuchte	5	Ladebuchse (mit Gummilasche und Ladeanzeige)
2	Leuchtfläche	6	Ein-/Aus-/Autoschalter
3	Metallplatte mit Klebepad	7	USB-Typ-C-Kabel
4	Magnetpunkte	8	Bewegungssensor

4 Erstinbetriebnahme

4.1 Produkt und Lieferumfang prüfen

VORSICHT! BESCHÄDIGUNGSGEFAHR!
Wenn Sie die Verpackung unvorsichtig mit einem scharfen Messer oder anderen spitzen Gegenständen öffnen, kann das Produkt schnell beschädigt werden.
» Gehen Sie beim Öffnen sehr vorsichtig vor.

1. Nehmen Sie das Produkt aus der Verpackung.
2. Prüfen Sie, ob die Lieferung vollständig ist (siehe Kapitel **Produktübersicht**).
3. Kontrollieren Sie, ob das Produkt oder die Einzelteile Schäden aufweisen. Ist dies der Fall, benutzen Sie das Produkt nicht. Wenden Sie sich an den Kundendienst über die auf der Titelseite dieser Anleitung angegebenen Kontaktstellen.

4.2 Grundreinigung

1. Entfernen Sie das Verpackungsmaterial.
2. Reinigen Sie vor der erstmaligen Benutzung alle Teile des Produkts wie im Kapitel **Reinigung und Wartung** beschrieben.

4.3 Produkt montieren

VORSICHT! BESCHÄDIGUNGSGEFAHR!
Unsachgemäßer Umgang mit dem Produkt kann zu Beschädigungen des Produkts oder Montageort führen.
» Die Tragfähigkeit von Klebepads und die Eignung des mitgelieferten Materials sind stark abhängig von der Beschaffenheit Ihrer Wand (z.B. Raufaser-Tapete, glatter Putz, Gipskarton, Fliese, unebene Oberfläche). Das beiliegende Befestigungsmaterial ist ein Standardzubehör und kann für Ihren speziellen Untergrund oder Ihr spezielles Befestigungswunsch ungeeignet sein. Bitte informieren Sie sich im Zweifel im Fachhandel. Dort erhalten Sie ggf. das entsprechende Befestigungsmaterial für Ihre Gegebenheit.
» Beim Entfernen des Klebepads können Schäden an der Oberfläche (z.B. Ablösen von Farbe oder Tapete) entstehen. Für derartige Schäden können wir keine Haftung übernehmen. Die Entscheidung, das beiliegende Material zu verwenden, treffen Sie auf eigene Verantwortung.
» Lassen Sie die Metallplatte mit Klebepad mindestens 24 Stunden vollständig aushärten, bevor Sie die LED-Wandleuchte (z.B. zum Aufladen) von der Metallplatte abnehmen. Dies verbessert die Haltbarkeit der Befestigung.

HINWEIS
» Montieren Sie das Klebepad nicht in einer feuchten Umgebung.
» Montieren Sie das Klebepad nicht auf unebenen Oberflächen.
» Berühren Sie die Klebefläche nicht mit den Fingern, da Fingerabdrücke die Klebfestigkeit verringern könnten.
» Es wird empfohlen, die Klebepads alle 6 Monaten zu wechseln, um die maximale Haftung der Leuchte am Montageort zu gewährleisten.
» Wenn Sie das Klebepad wechseln, stellen Sie sicher, dass die alten sauber entfernt worden sind. Wenn alte Kleberückstände auf dem Montageort verbleiben, könnte die Klebfestigkeit bei der erneuten Montage geschwächt werden und dazu führen, dass nach der Montage die LED-Leuchte herunterfällt.

1. Wählen Sie einen geeigneten Montageort aus. Stellen Sie sicher, dass der Bewegungssensor 8 nicht blockiert wird.
2. Reinigen Sie die Montagefläche. Wischen Sie die Stelle mit einem fusselfreien Tuch und etwas Isopropanol oder Glasreiniger ab und lassen Sie sie vollständig trocknen. Dies gewährleistet die beste Haftung.
3. Entnehmen Sie die Metallplatte mit Klebepad 3 vom Produkt.
4. Ziehen Sie die Schutzfolie von dem Klebepad auf der Rückseite der Metallplatte ab.
5. Stellen Sie sicher, dass die Pfeile auf dem Produkt nach oben zeigen.
   Drücken Sie die Metallplatte mit dem freigelegten Klebepad fest für 30-60 Sekunden mit gleichmäßigem Druck an die vorbereitete und gereinigte Stelle.

6. Sobald die Metallplatte mit dem Klebepad sicher an der Wand haftet, können Sie die LED-Wandleuchte 1 an der Metallplatte anbringen. Achten Sie dabei darauf, dass die Magnetpunkte 4 an der Rückseite der LED-Wandleuchte korrekt auf die Metallplatte ausgerichtet sind, damit sie sicher hält.

4.4 Produkt aufladen

HINWEIS
» Während des Ladevorgangs lässt sich das Produkt nicht einschalten, somit ist ein Dauerbetrieb nicht möglich.
» Laden Sie das Produkt vor der ersten Benutzung vollständig auf.
» Laden Sie das Produkt nur in trockenen Innenräumen auf.

A

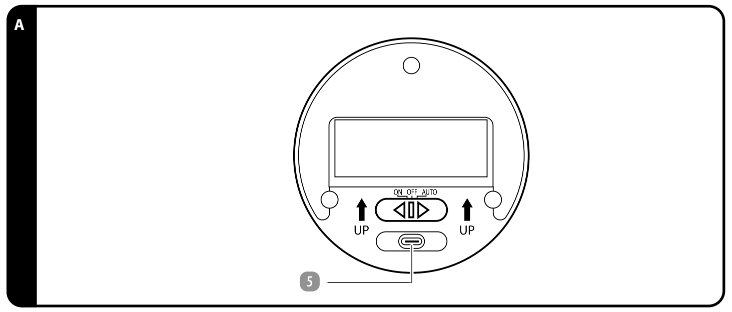

1. Die Ladebuchse 5 befindet sich auf der Rückseite des Produkts. Ziehen Sie die Gummilasche vorsichtig auf und stecken Sie den USB-C Stecker des USB-Typ-C-Kabels 7 in die Ladebuchse (siehe **Abb. A**).
2. Stecken Sie das andere Ende des USB-Typ-C-Kabels in einen geeigneten 5 V ⎓, 1A USB (SELV) Adapter. Die Ladestandsanzeige über der Ladebuchse leuchtet während des Ladevorgangs rot.
   Die Ladestandsanzeige leuchtet grün, wenn der Akku vollständig geladen ist.
3. Trennen Sie das USB-Typ-C-Kabel nach dem Aufladen von der Ladebuchse und vom USB-Anschluss.
4. Schließen Sie die Gummilasche, indem Sie sie wieder an ihren vorgesehenen Platz drücken.

Hergestellt in China
V01/1025

Vertrieben durch
ASCE - ALDI SÜD
Group Supply Chain Entity GmbH
Michael-Walz-Gasse 18D
5020 Salzburg
Österreich
csc@asce-imports.com

5 Bedienung

HINWEIS

» Das Produkt ist für die Verwendung in Innenräumen konzipiert und eignet sich durch die IP-Schutzart (IP44) auch für das Badezimmer.

5.1 Ausrichtung

Nach der Montage können Sie die Leuchtfläche 2 nach Bedarf manuell schwenken. Richten Sie die Leuchtfläche nach Bedarf aus. Sie lässt sich horizontal um 180° schwenken. Dadurch können Sie den gewünschten Bereich präzise und flexibel ausleuchten.

5.2 Ein-/Ausschalten und Auto-Modus

Auf der Rückseite der LED-Wandleuchte 1 befindet sich der Ein-/Aus-/Autoschalter 6. Schieben Sie den Schalter in die gewünschte Position.

Beschriftung auf dem Produkt	Funktion
ON	Dauerlicht
OFF	Aus
AUTO	Sobald der Bewegungssensor 8 eine Bewegung im Erfassungsbereich (ca. 3 Meter) erkennt, schaltet sich das Licht für ca. 25 Sekunden ein und schaltet sich danach automatisch wieder aus.

6 Störung und Behebung

Problem	Mögliche Ursache	Lösung
Das Produkt leuchtet nicht.	Der Akku ist leer.	Laden Sie das Produkt auf (siehe Kapitel **Produkt aufladen**).
	Der Ein-/Aus-/Autoschalter 6 ist auf die Position "OFF" gestellt.	Stellen Sie sicher, dass der Schalter auf der Rückseite nicht auf "OFF" steht.
	Das Produkt hat sein Lebensende erreicht.	Ersetzen Sie das gesamte Produkt.

7 Reinigung und Wartung

7.1 Reinigung

⚠ WARNUNG! STROMSCHLAGGEFAHR!

Fehlerhafte Elektroinstallation oder zu hohe Netzspannung können zu elektrischem Stromschlag führen.

» Trennen Sie das Produkt vor der Reinigung immer von der Spannungsversorgung.

VORSICHT! KURZSCHLUSSGEFAHR!

In das Gehäuse eingedrungenes Wasser oder andere Flüssigkeiten können einen Kurzschluss verursachen.

» Tauchen Sie das Produkt beim Reinigen oder Gebrauch niemals in Wasser oder andere Flüssigkeiten.
» Achten Sie darauf, dass kein Wasser oder andere Flüssigkeiten in das Gehäuse gelangen.
» Halten Sie das Produkt niemals unter fließendes Wasser.

VORSICHT! BESCHÄDIGUNGSGEFAHR!

Unsachgemäßer Umgang mit dem Produkt kann zu Beschädigungen des Produkts führen.

» Verwenden Sie beim Reinigen des Produkts keine aggressiven Reinigungsmittel oder harten Bürsten. Diese können die Oberflächen beschädigen.
» Geben Sie das Produkt keinesfalls in die Spülmaschine. Sie würden es dadurch zerstören.

1. Trennen Sie das Produkt vor der Reinigung von der Stromversorgung.
2. Lassen Sie das Produkt vollständig abkühlen.
3. Reinigen Sie das Produkt mit einem leicht angefeuchteten Tuch. Bei Bedarf können Sie etwas Geschirrspülmittel verwenden. Vor der weiteren Verwendung oder Lagerung: Reiben Sie alle Teile mit einem sauberen Tuch trocken.

7.2 Wartung und Pflege

Trennen Sie das Produkt vor der Wartung von der Steckdose. Jede andere als die in dieser Anleitung erwähnte Wartung sollte von einer professionellen Reparaturwerkstatt durchgeführt werden. Wenden Sie sich für Wartungsarbeiten an den Kundendienst.

7.3 Aufbewahrung

Alle Teile müssen vor dem Aufbewahren vollkommen trocken sein.

- Bewahren Sie das Produkt stets an einem trockenen Ort auf.
- Schützen Sie das Produkt vor direkter Sonneneinstrahlung.
- Lagern Sie das Produkt für Kinder unzugänglich, sicher verschlossen und bei einer Lagertemperatur zwischen 5 °C und 20 °C (Zimmertemperatur).
- Verpacken Sie das Produkt in der Verkaufsverpackung. Verwenden Sie dabei auch das Verpackungsmaterial, damit das Produkt geschützt ist und sich während des Transports nicht innerhalb der Verkaufsverpackung bewegen kann.

8 Technische Daten

Modell:	PL25_06305a
Eingangsspannung Leuchte:	5 V ⎓, 1 A
Nenneingangsleistung:	0,83 W
Batteriekapazität:	1 200 mAh, Li-ion
Leuchtmitteltyp:	20 × SMD LEDs
Leuchtdauer:	Min. 6 Std.
Ladezeit:	2 - 3 Std.
Lichtstrom:	Max. 55 lm
Farbtemperatur:	2 500 - 3 000 K
Schutzklasse:	III
IP-Schutzart:	IP44
Durchschnittliche Lebensdauer:	25 000 Stunden
Sensor:	Passiv-Infrarot-(PIR)-Sensor
Informationen zum Batteriehersteller	
Name:	Henan Hengyi Lithium Energy Technology Co., Ltd
Adresse:	Building 3, Xinhua Industrial Park, Longmen Avenue, Xinhua District, Pingdingshan City, Henan Province
Webseite:	www.hylnkj.cn
E-Mail:	hyln001@hylnkj.cn
Artikelnummer:	856853

9 Entsorgung

9.1 Verpackung entsorgen

Entsorgen Sie die Verpackung sortenrein. Geben Sie Pappe und Karton zum Altpapier, Folien in die Wetstoffsammlung.

9.2 Produkt entsorgen

(Anwendbar in der Europäischen Union und anderen europäischen Staaten mit Systemen zur getrennten Sammlung von Wertstoffen)

Altgeräte dürfen nicht in den Hausmüll!
Sollte das Produkt einmal nicht mehr benutzt werden können, so ist jeder Verbraucher **gesetzlich verpflichtet, Altgeräte getrennt vom Hausmüll**, z. B. bei einer Sammelstelle seiner Gemeinde/seines Stadtteils, abzugeben. Damit wird gewährleistet, dass Altgeräte fachgerecht verwertet und negative Auswirkungen auf die Umwelt vermieden werden. Deswegen sind Elektrogeräte mit dem hier abgebildeten Symbol gekennzeichnet.

Batterien und Akkus dürfen nicht in den Hausmüll!
Dieses Symbol bedeutet, dass Batterien und Akkumulatoren nicht mit dem normalen Hausmüll entsorgt werden dürfen. Sie sind gesetzlich dazu verpflichtet, diese am Ende der Lebensdauer unentgeltlich zu einer öffentlich-rechtlichen Sammelstelle oder bei den von Vertreibern eingerichteten Sammelstellen zum Recycling abzugeben.
Batterien und Akkus, welche nicht vom Gerät fest umschlossen sind und zerstörungsfrei entnommen werden können, müssen getrennt und im entladenen Zustand der vorgesehenen Entsorgung zugeführt werden. Die Wiederverwertung und das Recycling von Altgeräten und Batterien ist ein wichtiger Beitrag zum Schutz unserer Umwelt. Bei einer unsachgemäßen Entsorgung können giftige Inhaltsstoffe in die Umwelt gelangen, die gesundheitsschädigende Wirkungen auf Menschen, Tiere und Pflanzen haben.
Nachfolgend sind einige bewährte Methoden und Empfehlungen, um die Lebensdauer Ihrer Batterien und Akkus zu verlängern und ihre Wiederverwendung zu ermöglichen:

– Laden Sie Ihre Akkus richtig und vollständig, um ihre Lebensdauer zu maximieren. Entladen Sie sie gegebenenfalls vollständig mit einem geeigneten Ladegerät, bevor Sie sie wieder aufladen.
– Ziehen Sie die Möglichkeit in Betracht, wiederaufladbare Akkus zu verwenden. Diese können mehrmals wiederverwendet und aufgeladen werden, was die Menge an Batterieabfall reduziert.
– Benutzen Sie immer die richtige Art von Batterien für Ihre Geräte. Ein fehlerhafter Gebrauch kann die Lebensdauer der Batterien verkürzen und möglicherweise schädliche Auswirkungen haben.

Beachten Sie stets die Sicherheitsanweisungen beim Umgang mit Altbatterien. Bei lithiumhaltigen Altbatterien (Li = Lithium) besteht hohe Brandgefahr. Daher muss auf die ordnungsgemäße Entsorgung von lithiumhaltigen Altbatterien und -Akkus besonderes Augenmerk gelegt werden. Bei falscher Entsorgung kann es außerdem zu inneren und äußeren Kurzschlüssen durch thermische Einwirkungen (Hitze) oder mechanische Beschädigungen kommen. Ein Kurzschluss kann zu einem Brand oder einer Explosion führen und schwerwiegende Folgen für Mensch und Umwelt haben. Um einen Kurzschluss zu vermeiden, kleben Sie die Pole bzw. die Kontakte der Batterie vor der Entsorgung ab.

10 Garantie

Bitte wenden Sie sich mit dem Produkt und zugehörigem Kassenbon an Ihre ALDI SUISSE Filiale.

10.1 Garantiebedingungen

Sehr geehrter Kunde

Die **ALDI SUISSE Garantie** bietet Ihnen weitreichende Vorteile gegenüber der gesetzlichen Gewährleistungspflicht:

Garantiezeitraum:	3 Jahre ab Zeitpunkt der Übernahme
Garantieleistung:	Kostenfreier Austausch oder Geldrückgabe Keine Transportkosten

Bitte beachten Sie, dass die Art der Garantieleistung im Einzelfall von **ALDI SUISSE** bestimmt wird.

Um die Garantie in Anspruch zu nehmen:

- Bitte wenden Sie sich mit dem Produkt und zugehörigem Kassenbon an Ihre **ALDI SUISSE** Filiale.

Die Garantie gilt nicht:

- **bei Schäden durch Elementarereignisse** (z. B. Blitz, Wasser, Feuer, Frost, etc.)**, Unfall, Transport, ausgelaufenen Batterien** oder **unsachgemäßer Benutzung**
- **bei Beschädigung** oder **Veränderung durch den Käufer/Dritte**
- **bei Missachtung** der **Sicherheits-** und **Wartungsvorschriften, Bedienungsfehlern**
- **bei Verkalkung, Datenverlust, Schadprogrammen, Einbrennschäden**
- **auf die normale Abnutzung von Verschleißteilen (z. B. Akkukapazität)**

Die gesetzliche Gewährleistungspflicht des Übergebers wird durch diese Garantie nicht eingeschränkt. Die Garantiezeit kann nur verlängert werden, wenn dies eine gesetzliche Norm vorsieht. In den Ländern, in denen eine (zwingende) Garantie und/oder eine Ersatzteillagerhaltung und/oder eine Schadenersatzregelung gesetzlich vorgeschrieben sind, gelten die gesetzlich vorgeschriebenen Mindestbedingungen. Das Serviceunternehmen und der Verkäufer übernehmen bei Reparaturannahme keine Haftung für eventuell auf dem Produkt vom Kunden gespeicherte Daten oder Einstellungen.

Mode d'emploi

Applique LED

CASALUX

Service Après-Vente	856853
CH Veuillez vous adresser à votre filiale ALDI SUISSE.	
Modèle: PL25_06305a	02/2026

3
ANS GARANTIE

1 Généralités

Ce mode d'emploi (ci-après dénommé «mode d'emploi») fait partie du produit et contient des informations importantes concernant la mise en service et l'utilisation.
Lisez attentivement le mode d'emploi, en particulier le chapitre **Sécurité**, avant d'utiliser le produit.
Le non-respect de ce mode d'emploi peut provoquer de graves blessures ou endommager le produit.

Conservez ce mode d'emploi pour une utilisation et une référence futures. Si vous transmettez le produit à des tiers, joignez obligatoirement ce mode d'emploi. Si vous avez besoin d'une copie numérique du mode d'emploi, veuillez vous adresser au service après-vente.

2 Sécurité

2.1 Légende des avis

Les symboles et mots signalétiques suivants sont utilisés dans ce mode d'emploi.

⚠ AVERTISSEMENT!

» Ce symbole/mot signalétique désigne un risque à un degré moyen qui, si on ne l'évite pas, peut avoir comme conséquence la mort ou une blessure grave.

ATTENTION!

» Ce mot signalétique avertit contre les possibles dommages matériels.

i AVIS

» Ce symbole vous fournit des informations complémentaires utiles sur l'utilisation.

2.2 Légende des symboles

Les symboles suivants sont utilisés dans ce mode d'emploi, sur le produit ou sur l'emballage.

	Lisez le mode d'emploi.
	Les produits portant ce symbole sont conçus pour être utilisés uniquement dans des espaces intérieurs.
III	Les produits portant ce symbole correspondent à la classe de protection III.
IP44	Protégé contre les corps étrangers solides (0 ≥1,0 mm) et contre les projections d'eau de tous côtés.
⎓	Courant continu
CE	Déclaration de conformité: Les produits portant ce symbole répondent à toutes les dispositions communautaires de l'Espace économique européen.

2.3 Consignes de sécurité générales

⚠ AVERTISSEMENT! RISQUE D'ÉLECTROCUTION!

Une installation électrique défectueuse ou une tension réseau trop élevée peut provoquer un choc électrique.

» Si le câble de chargement USB du produit est endommagé, faites-le remplacer par le fabricant, son service après-vente ou une personne ayant une qualification similaire afin de prévenir tout risque.
» Tenez le produit éloigné de l'eau.
» AVERTISSEMENT: N'utilisez pas le produit à proximité d'un lavabo, d'une baignoire ou d'un récipient similaire.
» Le produit est conçu pour être utilisé à l'intérieur.
» Ne rechargez pas ce produit dans la salle de bains.
» Placez le câble de chargement USB de façon à ce que l'on ne puisse pas trébucher dessus.
» Ne pliez pas le câble de chargement USB et ne le posez pas sur des bords coupants.
» Rangez le produit de manière à ce qu'il ne puisse jamais tomber dans une baignoire ou un lavabo.
» Ne saisissez jamais un appareil électrique qui est tombé dans l'eau.
» Débranchez toujours le produit du secteur avant de le nettoyer.
» Lorsque vous enroulez le câble de chargement USB, évitez les courbures serrées, car elles pourraient endommager le câble de chargement.
» Ne raccordez le câble USB du produit qu'à l'aide d'un bloc d'alimentation adapté (5 V ⎓ max. 1 000 mA (SELV)), branché à une prise électrique facile d'accès, de sorte que le produit puisse rapidement être débranché en cas de problème.
» Ne débranchez jamais le câble USB du bloc d'alimentation en tirant sur le câble USB, mais toujours sur la fiche USB.

⚠ AVERTISSEMENT! RISQUE DE BLESSURE!

Tout maniement inapproprié du produit peut endommager les yeux, car la lumière du produit est très claire.

» Ne regardez jamais directement la lumière du produit.
» N'éblouissez jamais des personnes ou d'autres êtres vivants.
» Ne regardez jamais le rayon lumineux du produit avec des instruments optiques comme une loupe etc.
» Ne regardez jamais la lumière directe du soleil ou une lumière vive à travers la loupe.

⚠ AVERTISSEMENT! RISQUE D'INCENDIE!

Une mauvaise manipulation du produit et de l'accu intégré peut entraîner un risque d'incendie.

» Ne placez jamais le produit dans un environnement pouvant prendre feu ou exploser.
» Éteignez toujours le produit quand vous n'utilisez pas le produit, si vous le nettoyez ou si une panne a lieu.
» Ne jetez jamais le produit dans le feu.
» Ne laissez jamais le produit à la lumière directe du soleil.

⚠ AVERTISSEMENT! DANGERS POUR LES ENFANTS ET PERSONNES AVEC DES CAPACITÉS PHYSIQUES, SENSORIELLES OU MENTALES RÉDUITES (PAR EXEMPLE DES PERSONNES PARTIELLEMENT HANDICAPÉES, DES PERSONNES ÂGÉES AVEC RÉDUCTION DE LEURS CAPACITÉS PHYSIQUES ET MENTALES), OU MANQUE D'EXPÉRIENCE ET CONNAISSANCE (PAR EXEMPLE DES ENFANTS PLUS ÂGÉS).

» Ce produit peut être utilisé par des enfants à partir de 8 ans ainsi que par des personnes à capacités physiques, sensorielles ou mentales réduites ou à carence en expérience et en savoir, lorsqu'ils sont sous surveillance ou qu'ils ont été formés à l'utilisation du produit et qu'ils ont compris des dangers qu'il peut provoquer. Les enfants ne doivent pas jouer avec le produit. Le nettoyage et l'entretien utilisateur ne doivent pas être effectués par des enfants sans surveillance.
» Tenez les enfants de moins de 8 ans éloignés du produit et du câble de chargement.
» Surveillez attentivement les enfants s'ils se trouvent à proximité du produit lorsque vous l'utilisez.

⚠ AVERTISSEMENT! RISQUE DE BRÛLURE CHIMIQUE ET D'EXPLOSION!

Les accus qui fuient ou sont endommagés peuvent provoquer des brûlures chimiques en cas de contact avec la peau.

» Dans des conditions abusives, du liquide peut couler hors de l'accu; évitez d'entrer en contact avec ce liquide. Le liquide s'écoulant de l'accu peut provoquer des irritations ou des brûlures.
» En cas de contact du liquide de l'accu avec la peau ou les yeux, lavez et rincez immédiatement la partie concernée avec de l'eau propre. Consultez un médecin si nécessaire.
» Portez obligatoirement des gants de protection si des accus fuient et essuyez le liquide qui s'est échappé à l'aide d'un chiffon sec et absorbant.
» L'accu ne doit pas être démonté, court-circuité ou jeté au feu.
» L'accu ne peut pas être remplacé. Remplacez le produit entièrement quand l'accu arrive en fin de vie.
» L'accu doit être retiré et faire l'objet d'une collecte séparée. N'essayez PAS d'ouvrir ou de démonter le produit afin de retirer vous-même l'accu. L'accu doit être retiré par du personnel qualifié.
» Avertissement: L'accu doit être entièrement déchargé avant son retrait.
» Si vous devez entreposer un accu lithium-ion/un produit lithium-ion pendant une durée prolongée, il est conseillé de vérifier régulièrement le niveau de charge et de recharger régulièrement l'accu. L'idéal est d'entreposer le produit dans un environnement frais et sec.
» Éteignez toujours le produit avant de le recharger.
» N'utilisez jamais le produit lorsqu'il charge et ne l'allumez pas.
» Ce produit contient un accu non remplaçable.
» N'exposez pas l'accu ou le produit au feu ou à des températures excessives. Il y a un risque d'explosion si le produit est exposé à du feu ou à des températures dépassant 130 °C.
» Respectez toutes les instructions de charge et ne chargez pas le produit en dehors de la plage de températures indiquée dans les instructions (10 à 35 °C). Le risque d'endommagement et d'incendie est accru si vous rechargez l'accu de manière incorrecte ou en dehors de la plage de températures autorisée.
» La plage de température pour la charge de ce produit est de 10 à 35 °C.
» Ne modifiez pas le produit et n'essayez pas de le réparer, sauf si cela est mentionné dans le mode d'emploi et dans les instructions d'entretien.
» Éteignez l'interrupteur principal après utilisation ou après la recharge afin de prolonger la durée de vie de l'accu.

2.4 Consignes de sécurité supplémentaires

ATTENTION! RISQUE D'ENDOMMAGEMENT!

La manipulation non conforme du produit peut provoquer des dommages sur celui-ci.

» La source lumineuse du produit ne peut pas être remplacée. Une fois que la source lumineuse est arrivée en fin de vie, le produit doit être remplacé dans son intégralité.
» Tenez le produit à l'écart des flammes nues et des surfaces chaudes.
» Ne mettez pas le câble de chargement USB en contact avec des parties brûlantes.
» Si vous remarquez que la luminosité du produit diminue, rechargez l'accu afin d'éviter une décharge profonde de l'accu.
» Si vous ne souhaitez pas utiliser le produit sur une durée prolongée, rechargez entièrement l'accu avant de le ranger.
» Ne placez jamais d'objets dans le boîtier du produit.
» N'utilisez pas le produit s'il est endommagé ou si le câble USB est défectueux.
» N'utilisez jamais un bloc d'alimentation endommagé et remplacez-le pour éviter tout danger.
» N'exposez jamais le produit à des températures élevées (chauffage, etc.) ni aux intempéries (pluie, etc.).
» Ne versez jamais de liquide dans le produit.
» Ne plongez jamais le produit dans l'eau ou dans d'autres liquides lors du nettoyage ou de l'utilisation et n'utilisez pas de nettoyeur vapeur pour le nettoyage. Sinon, cela pourrait endommager le produit.
» Ne mettez jamais le produit dans le lave-vaisselle. Cela le détruirait.

» N'utilisez pas le produit s'il ne fonctionne pas correctement ou s'il a fait une chute, s'il est endommagé ou tombé à l'eau. Renvoyez le produit à un service après-vente afin qu'il soit examiné et réparé.
» N'utilisez plus le produit si ses éléments en plastique sont fissurés, fendus ou déformés. Remplacez les éléments endommagés uniquement par des pièces de rechange originales.

2.5 Utilisation conforme à l'usage prévu

- Ce produit est exclusivement conçu comme un outil d'éclairage.
- Le produit est uniquement destiné à un usage domestique privé et ne convient pas à une utilisation commerciale.
- Utilisez le produit uniquement de la manière décrite dans ce mode d'emploi. Toute autre utilisation est considérée comme non conforme et peut provoquer des dommages matériels et personnels. Le fabricant ou le vendeur ne peuvent être tenus responsables des dommages ou blessures résultant d'une utilisation inappropriée ou incorrecte. Le produit n'est pas un jouet.

3 Vue d'ensemble du produit

1	Applique murale à LED	5	Prise de charge (avec languette en caoutchouc et indicateur de charge)
2	Surface lumineuse	6	Interrupteur marche/arrêt/auto
3	Plaque métallique avec tampon adhésif	7	Câble USB de type C
4	Points magnétiques	8	Détecteur de mouvement

4 Mise en service initiale

4.1 Vérifier le produit et le contenu de la livraison

ATTENTION! RISQUE D'ENDOMMAGEMENT!

Si vous ouvrez l'emballage négligemment avec un couteau très tranchant ou à l'aide d'autres objets pointus, vous risquez d'endommager rapidement le produit.

» Soyez très prudent lors de l'ouverture.

1. Retirez le produit de l'emballage.
2. Vérifiez que la livraison est complète (voir chapitre **Vue d'ensemble du produit**).
3. Contrôlez si le produit ou les pièces détachées sont endommagés. Si c'est le cas, n'utilisez pas le produit. Adressez-vous au service après-vente par l'intermédiaire des points de contact indiqués sur la première page de ce mode d'emploi.

4.2 Premier nettoyage

1. Enlevez le matériel d'emballage.
2. Avant d'utiliser le produit pour la première fois, nettoyez-en tous les éléments de la manière décrite au chapitre **Nettoyage et entretien**.

4.3 Monter le produit

ATTENTION! RISQUE D'ENDOMMAGEMENT!

Une manipulation non conforme du produit peut entraîner des dommages sur le produit ou le lieu de montage.

» La capacité de charge du tampon adhésif et l'adéquation du matériau fourni dépendent fortement de la nature de votre mur (p. ex. papier peint ingrain, crépi lisse, placoplâtre, carrelage, surface inégale). Le matériel de fixation fourni est un accessoire standard et peut ne pas être adapté à votre support spécifique ou à votre souhait particulier de fixation. En cas de doute, veuillez vous renseigner auprès d'un magasin spécialisé. Le cas échéant, vous y trouverez le matériel de fixation correspondant à votre situation.
» Le retrait du tampon adhésif peut endommager la surface (par exemple, décollement de la peinture ou du papier peint). Nous déclinons toute responsabilité pour de tels dommages. La décision d'utiliser le matériel ci-joint relève de votre propre responsabilité.
» Laissez la plaque métallique avec le tampon adhésif durcir complètement pendant au moins 24 heures avant de retirer l'applique murale à LED de la plaque métallique (par exemple pour la recharger). Cela améliore la durabilité de la fixation.

i AVIS

» Montieren Sie das Klebepad nicht in einer feuchten Umgebung.
» Montieren Sie das Klebepad nicht auf unebenen Oberflächen.
» Berühren Sie die Klebefläche nicht mit den Fingern, da Fingerabdrücke die Klebfestigkeit verringern könnten.
» Es wird empfohlen, die Klebepads alle 6 Monaten zu wechseln, um die maximale Haftung der Leuchte am Montageort zu gewährleisten.
» Wenn Sie das Klebepad wechseln, stellen Sie sicher, dass die alten sauber entfernt worden sind. Wenn alte Kleberückstände auf dem Montageort verbleiben, könnte die Klebfestigkeit bei der erneuten Montage geschwächt werden und dazu führen, dass nach der Montage die LED-Leuchte herunterfällt.

1. Choisissez un lieu de montage approprié. Assurez-vous que le détecteur de mouvement 8 n'est pas obstrué.
2. Nettoyez la surface de montage. Essuyez la zone avec un chiffon non pelucheux et un peu d'isopropanol ou de nettoyant pour vitres, puis laissez sécher complètement. Cela garantit la meilleure adhérence.
3. Retirer la plaque métallique avec tampon adhésif 3 du produit.
4. Retirez le film de protection du tampon adhésif situé au dos de la plaque métallique.
5. Assurez-vous que les flèches sur le produit sont orientées vers le haut.
   Appuyez fermement la plaque métallique avec le tampon adhésif exposé pendant 30 à 60 secondes en exerçant une pression régulière sur la zone préparée et nettoyée.

6. Dès que la plaque métallique adhère solidement au mur à l'aide du tampon adhésif, vous pouvez fixer l'applique murale à LED 1 sur la plaque métallique. Ce faisant, veillez à ce que les points magnétiques 4 situés à l'arrière de l'applique murale à LED soient correctement alignés sur la plaque métallique afin qu'elle tienne bien en place.

4.4 Charger le produit

i AVIS

» Le produit ne peut pas être mis en marche pendant le processus de chargement, ce qui rend impossible un fonctionnement continu.
» Chargez complètement le produit avant la première utilisation.
» Rechargez le produit uniquement dans des espaces intérieurs secs.

A

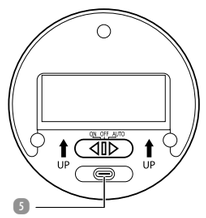

1. La prise de charge 5 se trouve à l'arrière du produit. Tirez délicatement sur la languette en caoutchouc et insérez la fiche USB-C du câble USB de type C 7 dans la prise de charge (voir **fig. A**).
2. Branchez l'autre extrémité du câble USB de type C dans un adaptateur USB 5 V ⎓, 1 A (SELV) approprié. L'indicateur de charge situé au-dessus de la prise de charge s'allume en rouge pendant la charge.
   Le témoin de charge s'allume en vert lorsque l'accu est complètement chargé.
3. Une fois la charge terminée, débranchez le câble USB de type C de la prise de charge et du port USB.
4. Fermez la languette en caoutchouc en la poussant à nouveau à l'endroit prévu.

Commercialisé par
ASCE - ALDI SÜD Group
Supply Chain Entity GmbH
Michael-Walz-Gasse 18D
5020 Salzburg
Autriche
CSC@ASCE-IMPORTS.COM

Fabriqué en Chine
V01/1025

5 Utilisation

AVIS

» Le produit est conçu pour être utilisé à l'intérieur et convient également à la salle de bains grâce à son indice de protection IP (IP44).

5.1 Orientation

Après le montage, vous pouvez orienter manuellement la surface lumineuse 2 selon vos besoins. Orientez la surface lumineuse selon vos besoins. Elle peut être orientée horizontalement à 180°. Vous pouvez ainsi éclairer la zone souhaitée de manière précise et flexible.

5.2 Mise en marche/arrêt et mode automatique

L'interrupteur marche/arrêt/auto 6 se trouve à l'arrière de l'applique murale à LED 1. Faites glisser l'interrupteur dans la position souhaitée.

Inscription sur le produit	Fonction
ON	lumière permanente
OFF	arrêt
AUTO	Dès que le détecteur de mouvement 8 détecte un mouvement dans la zone de détection (environ 3 mètres), la lumière s'allume pendant environ 25 secondes et s'éteint ensuite automatiquement.

6 Panne et remède

Problème	Origines possibles	Solution
Le produit n'éclaire pas.	L'accu est vide.	Chargez le produit (voir chapitre Charger le produit).
	L'interrupteur marche/arrêt/auto 6 est réglé sur la position «OFF».	Assurez-vous que l'interrupteur situé au dos n'est pas sur «OFF».
	Le produit a atteint la fin de sa durée de vie.	Remplacez l'ensemble du produit.

7 Nettoyage et entretien

7.1 Nettoyage

⚠AVERTISSEMENT! RISQUE D'ÉLECTROCUTION!

Une installation électrique défectueuse ou une tension réseau trop élevée peut provoquer un choc électrique.

» Débranchez toujours le produit du secteur avant de le nettoyer.

ATTENTION! RISQUE DE COURT-CIRCUIT!

L'eau ou tout autre liquide infiltré dans le boîtier peut provoquer un court-circuit.

» Ne plongez jamais le produit dans l'eau ou d'autres liquides lors du nettoyage ou de l'utilisation.
» Veillez à ce qu'il n'y ait pas d'infiltration d'eau ou d'autres liquides dans le boîtier.
» Ne passez jamais le produit sous l'eau courante.

ATTENTION! RISQUE D'ENDOMMAGEMENT!

La manipulation non conforme du produit peut provoquer des dommages sur celui-ci.

» N'utilisez pas de détergents agressifs ou de brosses dures pour nettoyer le produit. Ceux-ci peuvent endommager les surfaces.
» Ne mettez jamais le produit dans le lave-vaisselle. Cela le détruirait.

1. Débranchez le produit du secteur avant de le nettoyer.
2. Laissez refroidir complètement le produit.
3. Nettoyez le produit avec un chiffon légèrement humide. Vous pouvez utiliser un peu de liquide vaisselle si nécessaire. Avant d'utiliser à nouveau le produit ou de le ranger: séchez toutes les parties avec un chiffon propre.

7.2 Maintenance et entretien

Débranchez le produit de la prise avant de procéder à l'entretien. Tout entretien autre que celui mentionné dans ce mode d'emploi doit être effectué par un atelier de réparation professionnel. Pour les travaux de maintenance, adressez-vous au service après-vente.

7.3 Rangement

Toutes les pièces doivent être totalement sèches avant de pouvoir être rangées.

- Rangez toujours le produit à un endroit sec.
- Protégez le produit des rayons directs du soleil.
- Rangez le produit dans un endroit inaccessible aux enfants, bien fermé et à une température de stockage comprise entre 5 °C et 20 °C (température ambiante).
- Emballez le produit dans l'emballage de vente. Pour ce faire, utilisez également le matériel d'emballage afin que le produit soit protégé et afin qu'il ne puisse pas bouger à l'intérieur de l'emballage de vente pendant le transport.

8 Données techniques

Modèle:	PL25_06305a
Tension d'entrée de la lampe:	5 V ⎓, 1 A
Niveau d'entrée du régime nominal:	0,83 W
Capacité de l'accu:	1 200 mAh, Li-ion
Type de lampe:	20× LED SMD
Durée d'éclairage:	Min. 6 h
Temps de recharge:	2 - 3 h
Flux lumineux:	Max. 55 lm
Température de couleur:	2 500 - 3 000 K
Classe de protection:	III
Indice de protection IP:	IP44
Durée de vie moyenne:	25 000 heures
Capteur:	Capteur infrarouge passif (PIR)
Informations sur le fabricant de piles	
Nom:	Henan Hengyi Lithium Energy Technology Co., Ltd
Adresse:	Building 3, Xinhua Industrial Park, Longmen Avenue, Xinhua District, Pingdingshan City, Henan Province
Site web:	www.hylnkj.cn
E-mail:	hyln001@hylnkj.cn
Numéro de référence:	856853

9 Élimination

9.1 Élimination de l'emballage

Éliminez l'emballage en respectant les règles du tri sélectif. Mettez le carton dans la collecte de vieux papier, les films dans la collecte de recyclage.

9.2 Éliminer le produit

(Applicable dans l'Union européenne et dans les autres États européens disposant de systèmes de collecte séparée selon les matières à recycler)

Ne pas jeter les appareils usagés avec les déchets ménagers!
Quand le produit n'est plus utilisable, le consommateur est alors **légalement tenu de remettre les appareils usagés, séparés des déchets ménagers**, p. ex. à un centre de collecte de sa commune/son quartier. Ceci garantit un recyclage dans les règles des appareils usagés et évite les effets négatifs sur l'environnement. Pour cette raison, les appareils électriques sont pourvus du symbole imprimé ici.

Les piles et accus ne vont pas dans les déchets ménagers!
Ce symbole signifie que les piles et accumulateurs ne doivent pas être jetés avec les déchets ménagers ordinaires. Vous êtes légalement tenu de les remettre gratuitement à la fin de leur vie à un centre de collecte de droit public ou aux centres de collecte mis en place par les distributeurs en vue de leur recyclage.
Les piles et accumulateurs qui ne sont pas solidement enfermés dans l'appareil et qui peuvent être retirés de manière non destructive doivent être séparés et envoyés à l'état déchargé pour être éliminés comme prévu. Le recyclage et la valorisation des appareils et des piles usagés constituent une contribution importante à la protection de notre environnement. En cas d'élimination incorrecte, des composants toxiques peuvent être libérés dans l'environnement et avoir des effets nocifs sur la santé des personnes, des animaux et des plantes. Voici quelques bonnes pratiques et recommandations pour prolonger la durée de vie de vos piles et accus et permettre leur réutilisation:

– Chargez vos accus correctement et complètement pour maximiser leur durée de vie. Le cas échéant, déchargez-les complètement à l'aide d'un chargeur approprié avant de les recharger.
– Envisagez d'utiliser des accus rechargeables. Ils peuvent être réutilisés et rechargés plusieurs fois, ce qui réduit la quantité de déchets de piles.
– Utilisez toujours le bon type de piles pour vos appareils. Un mauvais usage peut réduire la durée de vie des piles et peut avoir des effets néfastes.

Respectez toujours les consignes de sécurité lors de la manipulation des piles usagées. Les piles au lithium (Li = lithium) usagées représentent un risque élevé d'incendie. C'est pourquoi il faut porter une attention particulière à l'élimination des piles et accus usagés. Une élimination non appropriée peut causer des courts-circuits internes et externes via l'effet thermique (chaleur) ou des dommages mécaniques. Un court-circuit peut causer un incendie ou une explosion et avoir des conséquences graves pour les êtres humains et l'environnement. Pour éviter tout court-circuit, collez les pôles ou les contacts de la pile avant de les jeter.

10 Garantie

Veuillez rapporter le produit et le ticket de caisse respectif dans votre filiale **ALDI SUISSE**.

10.1 Conditions de garantie

Cher client,

La **garantie d'ALDI SUISSE** vous offre un grand nombre d'avantages par rapport aux obligations de garantie légales:

Période de garantie:	3 ans à partir de la réception de la marchandise
Garantie:	échange gratuit ou remboursement. pas de coûts de transport

Veuillez noter que le type de garantie est déterminé au cas par cas par **ALDI SUISSE**.

Afin de bénéficier de la présente garantie:

- rapportez le produit et le ticket de caisse respectif dans votre filiale **ALDI SUISSE**.

La garantie ne s'applique pas:

- **aux dommages causés par un phénomène** naturel (p. ex. foudre, inondation, incendie, gel, etc.)**, par un accident, par le transport, par les piles qui ont fui ou par une utilisation non conforme**
- **aux dommages causés ou aux modifications effectuées par le client/par des tiers**
- **dans le cas d'un non-respect** des **recommandations de sécurité** et **d'entretien ou d'une erreur de manipulation**
- **à l'entartrement, à la perte de données, aux programmes malveillants et aux brûlures d'écran**
- **aux pièces d'usure dans le cadre d'une utilisation normale (p. ex. capacité de charge de la batterie)**

L'obligation de garantie légale du fournisseur n'est pas limitée par la présente garantie. La durée de validité de la garantie ne peut être prolongée que si cette prolongation est prévue par une disposition légale. Dans les pays où la législation en vigueur prévoit une garantie (obligatoire) et/ou une obligation de tenue de stock de pièces détachées et/ou une réglementation des dédommagements, ce sont les obligations minimum prévues par la loi qui seront prises en considération. L'entreprise de service après-vente et le vendeur déclinent toute responsabilité relative aux données contenues et aux réglages effectués par le déposant sur le produit lors de l'envoi en réparation.

Manuale d'uso

Applique a LED

CASALUX

Assistenza Post-Vendita	856853
CH La preghiamo di rivolgersi alla sua filiale ALDI SUISSE.	
Modello: PL25_06305a	02/2026

3
ANNI GARANZIA

1 Informazioni generali

Il presente manuale d'uso (di seguito "istruzioni") è parte integrante del prodotto e contiene importanti informazioni relative alla messa in servizio e all'uso.
Leggere attentamente le istruzioni, in particolare il capitolo sulla **sicurezza**, prima di utilizzare il prodotto.
Il mancato rispetto delle presenti istruzioni può provocare lesioni gravi e/o danni al prodotto.
Conservare queste istruzioni per riferimento e utilizzo futuro. In caso di cessione del prodotto a terzi, consegnare assolutamente anche le presenti istruzioni. Se si ha bisogno di una copia digitale delle istruzioni, contattare il servizio clienti.

2 Sicurezza

2.1 Legenda delle avvertenze

Nelle istruzioni vengono utilizzati i seguenti simboli e le seguenti parole d'avvertimento.

⚠ AVVERTIMENTO!
» Questo simbolo/parola d'avvertimento indica un rischio di livello medio che, se non evitato, può avere come conseguenza la morte o lesioni gravi.

ATTENZIONE!
» Questa parola d'avvertimento indica possibili danni materiali.

i AVVISO
» Questo simbolo fornisce ulteriori informazioni utili riguardanti l'utilizzo.

2.2 Descrizione pittogrammi

Nelle istruzioni, sul prodotto stesso o sull'imballaggio sono riportati i seguenti simboli.

	Leggere le istruzioni.
	I prodotti contrassegnati con questo simbolo sono concepiti esclusivamente per l'uso in ambienti interni.
III	I prodotti contrassegnati con questo simbolo appartengono alla classe di isolamento III.
IP44	Protezione da corpi estranei solidi (0 ≥1,0 mm) e da spruzzi d'acqua su tutti i lati.
⎓	Corrente continua
CE	Dichiarazione di conformità: I prodotti identificati con questo simbolo soddisfano tutte le norme comunitarie applicabili nello Spazio economico europeo.

2.3 Avvertenze generali di sicurezza

⚠ AVVERTIMENTO! PERICOLO DI SCOSSE ELETTRICHE!

La scorretta installazione elettrica o l'eccessiva tensione di rete può provocare scosse elettriche.

» Se il cavo di ricarica USB è danneggiato, per evitare pericoli dovrà essere sostituito dal produttore, dalla sua Assistenza Post-Vendita o da una persona parimenti qualificata.
» Tenere il prodotto lontano dall'acqua.
» AVVERTIMENTO: Non utilizzare il prodotto vicino a lavabi, vasche da bagno o recipienti simili.
» Il prodotto è progettato per uso in ambiente interno.
» Non ricaricare questo prodotto in bagno.
» Posare il cavo di ricarica USB in modo tale che non vi si possa inciampare.
» Non piegare il cavo di ricarica USB e non farlo passare su spigoli vivi.
» Non riporre mai il prodotto in posizione tale che possa cadere in una vasca o in un lavandino.
» Non toccare mai un prodotto elettrico caduto in acqua.
» Prima di procedere alla pulizia del prodotto, disconnetterlo sempre dall'alimentazione elettrica.
» Evitare di piegare eccessivamente il cavo di ricarica USB poiché questo potrebbe danneggiarlo.
» Collegare il cavo USB del prodotto esclusivamente tramite un alimentatore adatto (5V ⎓ max.1 000 mA (SELV)) inserito in una presa facilmente accessibile, in modo da poter scollegare immediatamente il prodotto dalla rete in caso di anomalie.
» Non staccare il cavo USB dall'alimentatore afferrandolo il cavo, bensì afferrare sempre per il connettore USB.

⚠ AVVERTIMENTO! PERICOLO DI LESIONI!

Un uso improprio del prodotto può causare danni agli occhi poiché la luce del prodotto è molto intensa.

» Non guardare mai direttamente la luce del prodotto.
» Non abbagliare mai persone o altri esseri viventi.
» Non guardare mai il raggio di luce del prodotto con strumenti ottici, ad esempio una lente d'ingrandimento.
» Non guardare mai attraverso la lente d'ingrandimento verso la luce diretta del sole o luce chiara.

⚠ AVVERTIMENTO! PERICOLO D'INCENDIO!

L'uso improprio del prodotto e della batteria incorporata può comportare un rischio di incendio.

» Non usare mai il prodotto in ambienti in cui sussiste il pericolo di incendio o esplosione.
» Se non si utilizza il prodotto, se lo si pulisce o se si verifica un malfunzionamento, spegnere sempre il prodotto.
» Non gettare in nessun caso il prodotto nel fuoco.
» Non lasciare mai il prodotto esposto alla luce solare diretta.

⚠ AVVERTIMENTO! PERICOLI PER BAMBINI E PERSONE CON RIDOTTE CAPACITÀ FISICHE, SENSORIALI O MENTALI (PER ESEMPIO PERSONE PARZIALMENTE DISABILI, PERSONE ANZIANE CON RIDOTTE CAPACITÀ FISICHE E MENTALI) O RIDOTTA ESPERIENZA E CONOSCENZA (PER ESEMPIO BAMBINI PIÙ GRANDI).

» Il presente prodotto può essere utilizzato dai bambini maggiori di 8 anni e da persone con ridotte capacità fisiche, sensoriali e mentali, o prive di esperienza e cognizioni, ammesso che siano sotto sorveglianza o che siano state istruite sul modo sicuro d'utilizzo del prodotto, ed abbiano compreso gli eventuali pericoli. Non permettere ai bambini di giocare con il prodotto. La pulizia e la manutenzione spettanti all'utilizzatore non devono essere eseguite da bambini senza la sorveglianza di un adulto.
» Tenere il prodotto e il cavo di ricarica lontano dalla portata dei bambini di età inferiore agli 8 anni.
» Sorvegliare attentamente i bambini quando si usa il prodotto nelle loro vicinanze.

⚠ AVVERTIMENTO! RISCHIO DI CORROSIONE ED ESPLOSIONE!

Se le batterie perdono liquidi o sono danneggiate possono causare ustioni in caso di contatto con la pelle.

» In caso di uso improprio, si possono verificare perdite di liquido dalla batteria ricaricabile; evitare il contatto con questo liquido. Il liquido che fuoriesce dalla batteria ricaricabile può causare irritazioni o ustioni.
» Se il liquido della batteria entra in contatto con la pelle, gli occhi o le mucose, lavare e sciacquare immediatamente la zona interessata con acqua pulita. Se necessario, consultare un medico.
» In caso di fuoriuscita dell'acido dalle batterie, indossare tassativamente dei guanti protettivi e rimuovere l'acido delle batterie con un panno asciutto e assorbente.
» Non smontare, cortocircuitare o gettare nel fuoco la batteria ricaricabile.
» Non è possibile sostituire la batteria ricaricabile. Quando la sorgente luminosa avrà raggiunto la fine della sua durata di vita utile, sostituire l'intero prodotto.
» La batteria ricaricabile deve essere smaltita separatamente. NON tentare di aprire o smontare il prodotto per rimuovere autonomamente la batteria ricaricabile. La batteria ricaricabile deve essere rimossa da personale qualificato.
» Avvertimento: Prima di rimuoverla, la batteria ricaricabile deve essere completamente scarica.
» Se si prevede di conservare una batteria ricaricabile agli ioni di litio/un prodotto agli ioni di litio per un lungo periodo di tempo, controllare lo stato di carica e ricaricare regolarmente la batteria ricaricabile. L'ambiente ottimale per la conservazione è un luogo fresco e asciutto.
» Spegnere il prodotto prima di ricaricarlo.
» Non accendere e non utilizzare in alcun caso il prodotto durante il processo di ricarica.
» Questo prodotto è dotato di una batteria ricaricabile che non può essere sostituita.
» Non esporre la batteria ricaricabile o il prodotto al fuoco o a temperature troppo elevate. In presenza di fuoco o temperature superiori a 130 °C sussiste il pericolo di esplosione.
» Seguire tutte le istruzioni di ricarica e non ricaricare il prodotto al di fuori dell'intervallo di temperatura specificato nelle istruzioni (10 – 35 °C). Una ricarica eseguita in modo improprio o al di fuori dell'intervallo di temperatura specificato può danneggiare la batteria ricaricabile e aumentare il rischio di incendio.
» L'intervallo di temperatura per ricaricare questo prodotto è 10 – 35 °C.
» Non modificare il prodotto e non tentare di ripararlo, a meno che ciò non sia specificato nelle istruzioni e la manutenzione.
» Per assicurare alla batteria una maggiore durata di vita utile, spegnere l'interruttore principale dopo ogni utilizzo o ricarica.

2.4 Ulteriori avvertenze di sicurezza

ATTENZIONE! PERICOLO DI DANNEGGIAMENTO!

L'uso improprio del prodotto può danneggiarlo.

» La fonte luminosa di questo prodotto non è sostituibile; quando avrà raggiunto il termine della sua durata di vita utile, sostituire l'intero prodotto.
» Tenere il prodotto lontano da fiamme libere e superfici roventi.
» Evitare che il cavo di ricarica USB entri in contatto con parti roventi.
» Se si nota che la luminosità del prodotto diminuisce, ricaricare la batteria per evitare che si scarichi in profondità.
» Se si prevede di non usare il prodotto per un lungo periodo di tempo, ricaricare completamente le batterie prima di riporle.
» Non inserire mai alcun tipo di oggetto nel corpo del dispositivo.
» Non utilizzare il prodotto se è danneggiato o se il cavo USB è difettoso.
» Non utilizzare mai un alimentatore danneggiato, ma sostituirlo in modo da evitare pericoli.
» Non esporre mai il prodotto a temperature elevate (riscaldamento ecc.) o ad agenti atmosferici (pioggia ecc.).
» Non versare mai liquidi nel prodotto.
» Non immergere mai il prodotto in acqua o altri liquidi durante la pulizia o l'uso e non utilizzare un pulitore a vapore per la pulizia. Il prodotto potrebbe danneggiarsi.
» Non lavare mai il prodotto in lavastoviglie. Si danneggerebbe irreparabilmente.

» Non utilizzare il prodotto in caso di malfunzionamento, se è caduto a terra o in acqua oppure se è danneggiato. Consegnare il prodotto a un centro di assistenza per l'ispezione e la riparazione.
» Non utilizzare più il prodotto se i suoi componenti in plastica presentano incrinature, fessure o deformazioni. Sostituire i componenti danneggiati soltanto con gli appropriati ricambi originali.

2.5 Utilizzo conforme all'uso previsto

- Questo prodotto è stato progettato esclusivamente come strumento di illuminazione.
- Il prodotto è destinato esclusivamente all'uso domestico privato e non è adatto all'uso commerciale.
- Utilizzare il prodotto esclusivamente come descritto nelle presenti istruzioni. Ogni altro utilizzo è da intendersi come non conforme allo scopo previsto e può provocare danni materiali o lesioni personali. Il produttore o il venditore non possono essere ritenuti responsabili per danni o lesioni causati da un uso improprio o scorretto. Il prodotto non è un giocattolo.

3 Panoramica del prodotto

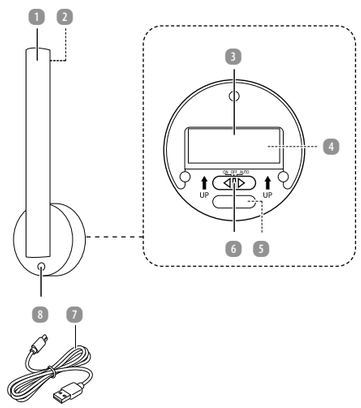

1	Lampada da parete a LED	5	presa di ricarica (con linguetta in gomma e indicatore di ricarica)
2	Area luminosa	6	Interruttore on/off/auto
3	Piastra metallica con cuscinetto adesivo	7	Cavo USB tipo C
4	Punti magnetici	8	Sensore di movimento

4 Prima messa in funzione

4.1 Controllo del prodotto e della dotazione

ATTENZIONE! PERICOLO DI DANNEGGIAMENTO!

Se si apre l'imballaggio con un coltello affilato o altri oggetti appuntiti senza prestare sufficiente attenzione, si rischia di danneggiare subito il prodotto.

» Pertanto prestare molta attenzione durante l'apertura dell'imballaggio.

1. Estrarre il prodotto dall'imballaggio.
2. Controllare se la fornitura è completa (cfr. capitolo **Panoramica del prodotto**).
3. Controllare che il prodotto o le singole parti non siano danneggiati. In tale eventualità, non utilizzare il prodotto. Contattare il servizio clienti tramite ai recapiti di contatto indicati nella pagina iniziale di queste istruzioni.

4.2 Pulizia preliminare

1. Rimuovere il materiale d'imballo.
2. Prima di utilizzare il prodotto per la prima volta, pulire tutte le parti del prodotto come descritto nel capitolo **Pulizia e manutenzione** .

4.3 Montaggio del prodotto

ATTENZIONE! PERICOLO DI DANNEGGIAMENTO!

L'uso improprio del prodotto può causare danni al prodotto o al sito di montaggio.

» La capacità di carico dei cuscinetti adesivi e l'idoneità del materiale fornito dipendono in larga misura dalla natura della parete (ad es. carta da parati a scaglie, intonaco liscio, cartongesso, piastrelle, superficie irregolare). Il materiale di fissaggio allegato è un accessorio standard e potrebbe non essere adatto alla vostra superficie o alle vostre esigenze di fissaggio. In caso di dubbio, consultare il proprio rivenditore specializzato. In questo modo è possibile ottenere il materiale di fissaggio più adatto alle proprie esigenze.
» La rimozione del cuscinetto adesivo può danneggiare la superficie (ad esempio, scrostando la vernice o la carta da parati). Non ci assumiamo alcuna responsabilità per tali danni. La decisione di utilizzare il materiale allegato è di propria responsabilità.
» Lasciare indurire completamente la piastra metallica con cuscinetto adesivo per almeno 24 ore prima di rimuovere la lampada da parete a LED dalla piastra metallica (ad esempio per la ricarica). Questo migliora la durata del fissaggio.

i AVVISO

» Non installare i nastri adesivi in un ambiente umido.
» Non montare i nastri adesivi su superfici irregolari.
» Non toccare la superficie adesiva con le dita, poiché le impronte digitali potrebbero ridurre la forza dell'adesivo.
» Si consiglia di sostituire i nastri adesivi ogni 6 mesi per garantire la massima adesione della lampada nel sito di montaggio.
» Quando si sostituiscono i nastri adesivi, assicurarsi che quelli vecchi siano stati rimossi in modo pulito. Se i vecchi residui di adesivo rimangono sul sito di montaggio, la forza adesiva potrebbe essere indebolita durante il nuovo montaggio e causare la caduta della lampada a LED dopo il montaggio.

1. Selezionare un sito di montaggio adeguato. Assicurarsi che il sensore di movimento 8 non sia bloccato.
2. Pulire la superficie di montaggio. Pulire l'area con un panno privo di lanugine e un po' di isopropanolo o di detergente per vetri e lasciare asciugare completamente. Questo assicura la migliore adesione.
3. Rimuovere la piastra metallica con cuscinetto adesivo 3 dal prodotto.
4. Rimuovere la pellicola protettiva dal cuscinetto adesivo sul retro della piastra metallica.
5. Assicurarsi che le frecce sul prodotto siano rivolte verso l'alto.
   Premere saldamente la piastra metallica con cuscinetto adesivo esposto sull'area preparata e pulita per 30-60 secondi con una pressione uniforme.

6. Non appena la piastra metallica con cuscinetto adesivo aderisce saldamente alla parete è possibile fissare la lampada da parete a LED 1 alla piastra metallica. Assicurarsi che i punti magnetici 4 sul retro della lampada da parete a LED siano correttamente allineati con la piastra metallica, in modo che si fissi saldamente.

4.4 Ricarica del prodotto

i AVVISO

» Il prodotto non si accende durante la ricarica e non può essere utilizzato in modo continuo.
» Caricare completamente il prodotto prima del primo utilizzo.
» Ricaricare il prodotto solo in ambienti interni asciutti.

A

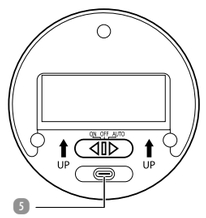

1. La presa di ricarica 5 si trova sul retro del prodotto. Aprire con cautela la linguetta di gomma e inserire la spina USB-C del cavo USB tipo C 7 nella presa di ricarica (vedi **fig. A**).
2. Collegare l'altra estremità del cavo USB tipo C a un adattatore USB adatto da 5 V ⎓ 1A (SELV). L'indicatore del livello di carica sopra la presa di ricarica si illumina di rosso durante il processo di ricarica.
   L'indicatore dello stato di carica si illumina verde quando la batteria è completamente carica.
3. Dopo la ricarica, scollegare il cavo USB tipo C dalla presa di ricarica e dalla porta USB.
4. Chiudere la linguetta in gomma premendola di nuovo nella sua posizione prevista.

Commercializzato da
ASCE - ALDI SÜD
Group Supply Chain Entity GmbH
Mickael-Walz-Gasse 18D
5020 Salzburg
Austria
csc@asce-imports.com

Fabbricato in Cina
V01/1025

5 Utilizzo

AVVISO

» Il prodotto è progettato per l'uso interno ed è adatto anche al bagno grazie al suo grado di protezione IP (IP44).

5.1 Allineamento

Dopo il montaggio, è possibile orientare manualmente l'area luminosa 2 secondo le necessità. Allineare l'area luminosa come richiesto. Può essere ruotata orizzontalmente di 180°. In questo modo è possibile illuminare l'area desiderata in modo preciso e flessibile.

5.2 Accensione/spegnimento e modalità automatica

L'interruttore on/off/auto 6 si trova sul retro della lampada da parete a LED 1. Far scorrere l'interruttore nella posizione desiderata.

Etichettatura del prodotto	Funzione
ON	Luce fissa
OFF	Spento
AUTO	Non appena il sensore di movimento 8 rileva un movimento nell'area di rilevamento (circa 3 metri), la luce si accende per circa 25 secondi e poi si spegne automaticamente.

6 Anomalie e rimedi

Problema	Possibili cause	Rimedio
Il prodotto non emette luce.	La batteria ricaricabile è scarica.	Ricaricare il prodotto (vedi capitolo **Ricarica del prodotto**).
	L'interruttore on/off/auto 6 è impostato sulla posizione "OFF".	Assicurarsi che l'interruttore sul retro non sia impostato su "OFF".
	Il prodotto è giunto a fine vita.	Sostituire l'intero prodotto.

7 Pulizia e manutenzione

7.1 Pulizia

⚠ AVVERTIMENTO! PERICOLO DI SCOSSE ELETTRICHE!

La scorretta installazione elettrica o l'eccessiva tensione di rete può provocare scosse elettriche.

» Prima di procedere alla pulizia del prodotto, disconnetterlo sempre dall'alimentazione elettrica.

ATTENZIONE! PERICOLO DI CORTO CIRCUITO!

Infiltrazioni di acqua o altri liquidi all'interno del dispositivo possono causare un corto circuito.

» Non immergere mai il prodotto e il caricabatteria in acqua o altri liquidi durante la pulizia o l'utilizzo.
» Assicurarsi che acqua o altri liquidi non possano penetrare all'interno nel dispositivo.
» Non tenere mai il prodotto sotto acqua corrente.

ATTENZIONE! PERICOLO DI DANNEGGIAMENTO!

L'uso improprio del prodotto può danneggiarlo.

» Non usare detergenti aggressivi o spazzole dure durante la pulizia del prodotto. Questi potrebbero danneggiare le superfici.
» Non lavare mai il prodotto in lavastoviglie. Si danneggerebbe irreparabilmente.

1. Disconnettere il prodotto dall'alimentazione elettrica prima di pulirlo.
2. Attendere che il prodotto si sia raffreddato completamente.
3. Pulire il prodotto utilizzando un panno leggermente inumidito. Se necessario, utilizzare una piccola quantità di detersivo per piatti. Prima di utilizzare di nuovo il prodotto o di conservarlo: Asciugare tutte le parti con un panno pulito.

7.2 Manutenzione e cura

Prima di eseguire la manutenzione del prodotto, staccarlo dalla presa di corrente. Qualsiasi manutenzione diversa da quella indicata nelle presenti istruzioni deve essere eseguita da un meccanico professionista. In caso di problemi rivolgersi al servizio clienti.

7.3 Conservazione

Prima di riporre via il prodotto, tutti i pezzi devono essere completamente asciutti.

- Conservare il prodotto sempre in un luogo asciutto.
- Proteggere il prodotto dai raggi solari diretti.
- Conservare il prodotto in un luogo non accessibile ai bambini, chiuso, sicuro e a una temperatura compresa tra 5 °C e 20 °C (temperatura ambiente).
- Conservare il prodotto nella confezione originale. Utilizzare anche il materiale d'imballaggio in modo da proteggere il prodotto ed evitare che durante il trasporto si muova all'interno della confezione originale.

8 Dati tecnici

Modello:	PL25_06305a
Tensione in ingresso della lampada:	5 V ⎓, 1 A
Potenza d'ingresso nominale:	0,83 W
Capacità della batteria:	1 200 mAh, ioni di litio
Tipo di sorgente luminosa:	20× LED SMD
Durata dell'illuminazione:	Min. 6 ore
Tempo di ricarica:	2 - 3 ore
Flusso luminoso:	Max. 55 lm
Temperatura di colore:	2 500 - 3 000 K
Classe di isolamento:	III
Grado di protezione IP:	IP44
Durata di vita media:	25 000 ore
Sensore:	Sensore a infrarossi passivi (PIR)
Informazioni sul produttore della batteria	
Nome:	Henan Hengyi Lithium Energy Technology Co., Ltd
Indirizzo:	Building 3, Xinhua Industrial Park, Longmen Avenue, Xinhua District, Pingdingshan City, Henan Province
Pagina web:	www.hylnkj.cn
E-mail:	hyln001@hylnkj.cn
Codice articolo:	856853

9 Smaltimento

9.1 Smaltimento dell'imballaggio

Smaltire l'imballaggio differenziandolo. Gettare il cartone e la scatola nella raccolta di carta straccia, la pellicola nella raccolta dei materiali riciclabili.

9.2 Smaltimento del prodotto

(Applicabile nell'Unione Europea e in altri Paesi europei con sistemi di raccolta differenziata)

Non smaltire gli apparecchi dismessi nei rifiuti domestici!
Qualora il prodotto non potesse essere più utilizzato, il consumatore è **obbligato per legge a smaltirlo come apparecchio dismesso separatamente dai rifiuti domestici**, per esempio presso un centro di raccolta comunale/di quartiere. In tal modo si garantisce che gli apparecchi dismessi siano smaltiti correttamente e si evitano ripercussioni negative sull'ambiente. Per questo motivo gli apparecchi elettronici sono contrassegnati dal simbolo cui sopra.

Le batterie e le batterie ricaricabili non devono essere smaltite insieme ai rifiuti domestici!
Questo simbolo significa che le batterie e gli accumulatori non devono essere smaltiti con i normali rifiuti domestici. Si è tenuti per legge a consegnarle gratuitamente, al termine del loro ciclo di vita, a un centro di raccolta di diritto pubblico o a un centro di raccolta istituito dai distributori per il riciclaggio.
Le batterie e gli accumulatori che non sono saldamente racchiusi nell'apparecchio e che possono essere rimossi in modo indistruttibile devono essere separati e consegnati allo smaltimento previsto quando sono scaricate. Il riciclaggio e il riciclaggio di rifiuti di apparecchiature e batterie rappresentano un importante contributo alla tutela dell'ambiente. Lo smaltimento inadeguato può comportare la dispersione nell'ambiente di sostanze tossiche che possono avere effetti nocivi sulla salute dell'uomo, degli animali e delle piante. Di seguito sono riportate alcune best practice e raccomandazioni per prolungare la durata delle batterie e degli accumulatori e consentirne il riutilizzo:

– Caricare correttamente e completamente gli accumulatori per massimizzarne la durata di vita. Se necessario, scaricarli completamente con un caricabatterie adeguato prima di ricaricarli nuovamente.
– Considerare la possibilità di utilizzare accumulatori ricaricabili. Questi possono essere riutilizzati e ricaricati più volte, riducendo così la quantità di rifiuti di batterie.
– Utilizzare sempre il tipo giusto di batterie per i propri dispositivi. Un uso improprio può ridurre la durata delle batterie e può avere effetti dannosi.

Attenersi sempre alle istruzioni di sicurezza per la gestione dei rifiuti di batterie dismesse. Le batterie dismesse contenenti litio (Li = Lithium) rappresentano un pericolo di incendio elevato. Per tale motivo, è necessario prestare particolare attenzione al corretto smaltimento delle batterie e degli accumulatori dismessi contenenti litio. Uno smaltimento errato può causare anche cortocircuiti interni ed esterni causati da effetti termici (calore) o danni meccanici. Un cortocircuito può provocare un incendio e un'esplosione e avere conseguenze gravi sull'uomo e sull'ambiente. Per evitare il corto circuito, isolare i poli o i contatti della batteria prima dello smaltimento.

10 Garanzia

La preghiamo di recarsi nella sua filiale **ALDI SUISSE** con il prodotto e il relativo scontrino di cassa.

10.1 Condizioni di garanzia

Gentile cliente

La **garanzia ALDI SUISSE** le offre vantaggi ben superiori rispetto a quanto previsto dall'obbligo di garanzia legale:

Durata della garanzia:	3 anni a partire dal momento di ricezione della merce
Garanzia:	sostituzione gratuita oppure rimborso. Nessun costo di trasporto

La preghiamo di tenere presente che il tipo di garanzia viene definito caso per caso da **ALDI SUISSE**.

Per attivare la garanzia la preghiamo di:

- recarsi nella sua filiale **ALDI SUISSE** con il prodotto e il relativo scontrino di cassa.

La garanzia non si estende a danni causati da:

- **eventi naturali** (p. es. fulmini, acqua, fuoco, gelo ecc.)**, incidenti, trasporto, batterie che perdono liquido oppure utilizzo improprio**
- **danni** o **modifiche da parte dell'acquirente/di terzi**
- **inadempienza** delle **misure di sicurezza** e di **manutenzione, errori d'uso**
- **calcificazione, perdita di dati, programmi dannosi, bruciature dello schermo**
- **normale usura delle parti ad essa soggette (p. es. la capacità della batteria)**

L'obbligo di garanzia obbligatorio per legge da parte del venditore non viene limitato dalla presente garanzia. Il periodo di garanzia può essere prolungato solo se previsto dalle norme legislative. Nei Paesi in cui sono previste dalla legge una garanzia (obbligatoria) e/o la conservazione delle parti di ricambio e/o un regolamento per il risarcimento valgono le condizioni minime previste dalla legge. Il venditore e l'azienda di servizio non si assumono la responsabilità per i dati o le impostazioni eventualmente salvati da parte del cliente sul prodotto.

Használati útmutató

LED fali lámpa

CASALUX

Javítószolgálati Hotline	856853
HU	Kérjük forduljon a magyarországi ALDI áruházakhoz.
A Fogyasztási Cikk Típusa: PL25_06305a	02/2026

3 év jótállás

1 Általános tudnivalók

Ez a használati útmutató (a továbbiakban: útmutató) a termék részét képezi, és fontos információkat tartalmaz annak üzembe helyezésével és használatával kapcsolatban.
A termék használata előtt figyelmesen olvassa el az útmutatót, különösen a **Biztonság** című fejezetet.
Az útmutató figyelmen kívül hagyása súlyos sérülésekhez és a termék károsodásához vezethet.

Őrizze meg ezt az útmutatót későbbi használathoz és hivatkozáshoz. Ha a terméket továbbadja, feltétlenül mellékelje az útmutatót is. Ha szüksége van az útmutató digitális másolatára, forduljon a szervizközponthoz.

2 Biztonság

2.1 Megjegyzések magyarázata

Az útmutatóban a következő jelöléseket és jelzőszavakat használtuk:

⚠ figyelmeztetés!

» A jelzőszimbólum/-szó közepes kockázatú veszélyt jelöl, amelyet ha nem kerülnek el, súlyos, akár halálos sérüléshez vezethet.

vigyázat!

» Ez a jelzőszó lehetséges anyagi károkra figyelmeztet.

ℹ tudnivaló

» Ez a szimbólum a használatról nyújt hasznos kiegészítő információkat.

2.2 Jelmagyarázat

Az útmutatóban, a terméken és a csomagoláson a következő jelölések kerülnek alkalmazásra:

	Olvassa el az útmutatót.
	Az itt látható jellel ellátott termékeket beltéri használatra tervezték.
III	Az ezzel a szimbólummal jelölt termékek a III. védelmi osztályba tartoznak.
IP44	Minden oldalról védett a szilárd idegen testek (0 ≥1,0 mm) és a fröccsenő víz ellen.
⎓	Egyenáram
CE	Megfelelőségi nyilatkozat: Az itt látható jellel ellátott áruk teljesítik az Európai Gazdasági Térség valamennyi vonatkozó közösségi előírását.

2.3 Általános biztonsági utasítások

⚠ figyelmeztetés! áramütés veszélye!

A hibás elektromos csatlakoztatás, illetve a túl magas hálózati feszültség áramütéshez vezethet.

» Ha a termék USB-töltőkábele sérült, a veszélyek megelőzése érdekében ki kell cseréltetni a gyártóval, az ügyfélszolgálattal vagy hasonló képesítésű szakemberrel.
» Tartsa a terméket távol a víztől.
» FIGYELMEZTETÉS: Ne használja a terméket mosdókagylók, fürdőkádak vagy hasonló edények közelében.
» A terméket beltéri használatra tervezték.
» Ne töltse a terméket a fürdőszobában.
» Úgy vezesse az USB-töltőkábelt, hogy ne okozzon botlásveszélyt.
» Az USB töltőkábelt ne törje meg és ne vezesse át éles széleken.
» Ne tegye olyan helyre a terméket, ahonnan kádba vagy mosdókagylóba eshet.
» Ne nyúljon vízbe esett elektromos termék után.
» Tisztítás előtt mindig válassza le a terméket a feszültségellátásról.
» Kerülje a szűk kanyarokat az USB töltőkábel feltekerésekor, mivel ezek károsíthatják a töltőkábelt.
» A termék USB-kábelét csak megfelelő hálózati adapterhez (5V ⎓ max. 1000 mA (SELV)) csatlakoztassa, amely egy könnyen hozzáférhető aljzathoz csatlakozik, hogy probléma esetén a terméket gyorsan le lehessen választani.
» Az USB-kábelt soha ne a kábelnél, hanem az USB-csatlakozódugónál fogva húzza ki a tápegységből.

⚠ figyelmeztetés! sérülésveszély!

A termék szakszerűtlen használata szemkárosodást okozhat, mivel a termék fénye nagyon erős.

» Ne nézzen közvetlenül a termék fényébe.
» Soha ne vakítson el vele embereket és más élőlényeket.
» Soha ne vizsgálja a termék fénysugarát optikai eszközökkel, például nagyítóval.
» Soha ne nézzen a nagyítón keresztül közvetlen napfénybe vagy erős fénybe.

⚠ figyelmeztetés! tűzveszély!

A termék és a beépített akkumulátor nem megfelelő kezelése tűzveszélyt okozhat.

» Soha ne helyezze a terméket tűz- és robbanásveszélyes környezetbe.
» Kapcsolja ki a terméket, ha nem használja, tisztítja, vagy ha üzemzavar lép fel.
» Soha ne dobja tűzbe a terméket.
» Soha ne hagyja a terméket közvetlen napfényben.

⚠ figyelmeztetés! veszélyes gyermekre és korlátozott fizikai, érzékszervi vagy mentális képességű személyekre (például idősebb emberekre és azokra, akik nincsenek fizikai vagy szellemi képességeik teljes birtokában) vagy azon személyekre, akik nem rendelkeznek megfelelő tapasztalattal és tudással (például nagyobb gyermekekre).

» A terméket 8. évüket betöltött gyermekek és csökkent fizikai, érzékszervi vagy szellemi képességekkel, illetve tapasztalat és ismeretek hiányával rendelkező személyek is használhatják, ha felügyeletet vagy oktatást kaptak a készülék biztonságos használatára vonatkozóan, és ha megértették az ezzel járó veszélyeket. Gyermekek nem játszhatnak a termékkel. Tisztítást és felhasználói karbantartást gyermek felügyelet nélkül nem végezhet.
» Tartsa távol a 8 év alatti gyermekeket a terméktől és a töltőkábeltől.
» Mindig gondosan felügyelje a gyermekeket, amikor a terméket a közelükben használja.

⚠ figyelmeztetés! vegyi égési és robbanási veszély!

A sérült vagy kifolyó akkumulátorok a bőrre jutva marási sérülést okozhatnak.

» Nem megfelelő körülmények között folyadék szivároghat az akkumulátorból; kerülje az ezzel való érintkezést. Az akkumulátorból kijutó folyadék irritációt és égési sérüléseket okozhat.
» Ha az elemből kijutó folyadék a bőrével érintkezne, illetve a szemébe vagy a nyálkahártyájára kerülne, azonnal öblítse le az érintett felületet tiszta vízzel. Szükség esetén forduljon orvoshoz.
» Kifolyt elem esetén feltétlenül viseljen védőkesztyűt, és száraz, nedvszívó ronggyal távolítsa el az elemből származó folyadékot.
» Az akkumulátort nem szabad szétszerelni, rövidre zárni vagy tűzbe dobni.
» Az akkumulátor nem cserélhető. Amennyiben az akkumulátor élettartama lejárt, a komplett terméket cserélje ki.
» A szelektív ártalmatlanításhoz az akkumulátort el kell távolítani. NE próbálja kinyitni vagy szétszerelni a terméket az akkumulátor saját kezűleg történő eltávolításához. Az akkumulátort csak képzett szakember távolíthatja el.
» Figyelmeztetés: Az akkumulátort a kiszerelés előtt teljesen ki kell sütni.
» A lítium-ion-akkumulátorok/lítium-ionos termékek hosszabb ideig történő tárolása esetén a töltési állapotot rendszeresen ellenőrizni kell, és az akkumulátorokat rendszeresen fel kell tölteni. Az optimális tárolási környezet hűvös és száraz.
» A töltés előtt mindig kapcsolja ki a terméket.
» Soha ne használja a terméket a töltési folyamat közben, és ne kapcsolja be.
» A termék nem cserélhető akkumulátort tartalmaz.
» Ne dobja az akkumulátort és a terméket tűzbe, és ne tegye ki őket túl magas hőmérsékletnek. Tűz esetén és 130 °C feletti hőmérsékleten robbanásveszély áll fenn.
» Tartson be minden töltési utasítást, és a termék feltöltését csakis az utasítások szerinti hőmérséklet-tartományban végezze (10 – 35 °C). A szakszerűtlen vagy a megadott hőmérséklet-tartományon kívül végzett töltés kárt tehet az akkumulátorban, és növelheti a tűzveszélyt.
» A termék töltésének hőmérséklet-tartománya 10–35 °C.
» Ne módosítsa és ne próbálja megjavítani a terméket, hacsak a használati és ápolási útmutató másként nem rendelkezik.
» Az akkumulátor élettartamának meghosszabbítása érdekében használat vagy töltés után kapcsolja ki a főkapcsolót.

2.4 Kiegészítő biztonsági utasítások

vigyázat! meghibásodás veszélye!

A szakszerűtlen használat a termék károsodásához vezethet.

» A termék fényforrása nem cserélhető; ha a fényforrás elérte élettartama végét, a teljes terméket ki kell cserélni.
» Tartsa távol a terméket a nyílt lángtól és a forró felületektől.
» Ne engedje, hogy az USB-töltőkábel forró dolgokhoz érjen.
» Ha azt észleli, hogy a termék fényereje csökken, töltse fel az akkumulátort, hogy megakadályozza az akkumulátor mélykisülését.
» Ha a terméket hosszabb ideig nem kívánja használni, akkor az akkumulátort tárolás előtt teljesen töltse fel.
» Soha ne helyezzen semmilyen tárgyat a termék készülékházába.
» Ne használja a terméket, ha megsérült, vagy ha az USB-kábel meghibásodott.
» Soha ne használjon sérült hálózati adaptert, és a veszélyek elkerülése érdekében cserélje ki.
» A terméket soha ne tegye ki magas hőmérsékletnek (fűtőtest stb.) és az időjárás viszontagságainak (eső stb.).
» Soha ne töltsön folyadékot a termékbe.
» A terméket tisztítás vagy használat során soha ne merítse vízbe vagy más folyadékba, és ne használjon gőztisztítót a tisztításhoz. Egyéb esetben kárt tehet a termékben.
» A terméket semmi esetre se tegye a mosogatógépbe, mert tönkremegy.
» Ne használja a terméket, ha nem rendeltetésszerűen működik, vagy ha leesett, károsodott vagy vízbe esett. Vigye el a terméket egy szervizközpontba ellenőrzés és javítás céljából.
» Ne használja tovább a terméket, ha műanyag részein repedés vagy vetemedés látható, esetleg deformálódott. A termék sérült alkatrészeit kizárólag eredeti, az adott termékhez való alkatrészekkel pótolja.

2.5 Rendeltetésszerű használat

- Ezt a terméket kizárólag világítási eszközként tervezték.
- A termék kizárólag magánháztartási használatra készült, ipari, kereskedelmi célokra nem alkalmas.
- A terméket kizárólag a jelen útmutatóban ismertetett módon használja. Bármely más használat szakszerűtlen használatnak minősül, anyagi kárt vagy személyi sérülést okozhat. A gyártó vagy az eladó nem tehető felelőssé a szakszerűtlen vagy helytelen használat által okozott károkért vagy sérülésekért. A termék nem játékszer.

3 Termékáttekintés

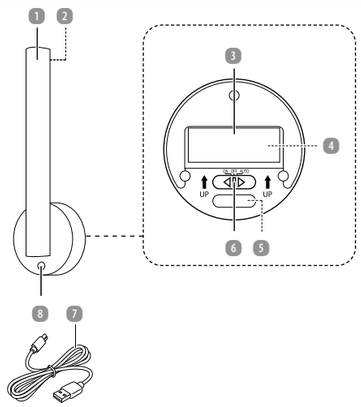

1	LED fali lámpa	5	töltőaljzat (gumifüllel és töltésjelzővel)
2	Megvilágított terület	6	Be/ki/automata kapcsoló
3	Fémlemez ragasztópárnával	7	C típusú USB kábel
4	Mágneses pontok	8	Mozgásérzékelő

4 Első használatba vétel

4.1 A termék és a csomag tartalmának ellenőrzése

vigyázat! meghibásodás veszélye!

Ha a csomagolást figyelmetlenül, éles késsel vagy más hegyes tárggyal nyitja ki, akkor a termék könnyen megsérülhet.

» A csomagolás kinyitásakor nagyon óvatosan járjon el.

1. Vegye ki a terméket a csomagolásból.
2. Ellenőrizze a csomag hiánytalanságát (lásd a **Termékáttekintés** c. fejezetet).
3. Ellenőrizze, hogy nem láthatók-e sérülések a terméken vagy bármely alkatrészén. Amennyiben igen, ne használja a terméket. Lépjen kapcsolatba az ügyfélszolgálattal az útmutató fedőlapján feltüntetett elérhetőségeken keresztül.

4.2 Alaptisztítás

1. Távolítsa el a csomagolóanyagot.
2. Az első használat előtt tisztítsa meg a termék minden részét a **Tisztítás és karbantartás** című fejezetben leírtak szerint.

4.3 A termék összeszerelése

vigyázat! meghibásodás veszélye!

A termék nem megfelelő kezelése a termék vagy a telepítési hely károsodásához vezethet.

» A ragasztópárnák teherbírása és a mellékelt anyag alkalmassága nagymértékben függ a fal jellegétől (pl. faforgács tapéta, sima vakolat, gipszkarton, csempe, egyenetlen felület). A mellékelt rögzítőanyag szabványos tartozék, és előfordulhat, hogy nem felel meg az Ön egyedi felületének vagy rögzítési követelményeinek. Kétség esetén forduljon szakkereskedőjéhez. Ott beszerezheti az Ön körülményeinek megfelelő rögzítőanyagot.
» A ragasztópárna eltávolítása károsíthatja a felületet (pl. festék vagy a tapéta leválása). Az ilyen károkért semmilyen felelősséget nem tudunk vállalni. A mellékelt anyag felhasználására vonatkozó döntést Ön a saját felelősségére hozza meg.
» Hagyja a fémlemezt a ragasztópárnával legalább 24 órán át teljesen megszilárdulni, mielőtt a LED fali lámpát eltávolítja a fémlemezről (pl. töltés céljából). Ez javítja a rögzítés tartósságát.

ℹ tudnivaló

» Ne helyezze fel a ragasztószalagokat nedves környezetben.
» Ne helyezze fel a ragasztószalagokat egyenetlen felületekre.
» Ne érintse meg ujjaival a ragasztófelületet, mivel az ujjlenyomatok csökkenthetik a tapadóképességet.
» A ragasztószalagokat 6 havonta ajánlott kicserélni, hogy a lámpa maximálisan tapadjon a telepítési helyhez.
» A ragasztószalagok cseréjekor győződjön meg arról, hogy a régit tisztán eltávolította. Ha régi ragasztómaradványok maradnak a telepítés helyén, a ragasztó tapadóképessége gyengülhet az újbóli telepítés során, és a LED-lámpa a telepítés után leeshet.

1. Válassza ki a megfelelő telepítési helyet. Ellenőrizze, hogy a mozgásérzékelő 8 nincs-e eltakarva.
2. Tisztítsa meg a telepítési felületet. Törölje át a területet egy szöszmentes ruhával és egy kevés izopropanollal vagy üvegtisztítóval, majd hagyja teljesen megszáradni. Ez biztosítja a legjobb tapadást.
3. Távolítsa el a fémlemezt ragasztópárnával 3 a termékről.
4. Távolítsa el a védőfóliát a fémlemez hátoldalán lévő ragasztópárnáról.
5. Győződjön meg róla, hogy a terméken lévő nyilak felfelé mutatnak.
   Nyomja a fémlemezt a szabadon lévő ragasztópárnával 30-60 másodpercig egyenletes nyomással erősen az előkészített és megtisztított területre.
6. Amint a fémlemez a ragasztópárnával biztonságosan a falhoz tapad, a LED fali lámpát 1 a fémlemezre rögzítheti. Győződjön meg arról, hogy a LED fali lámpa hátoldalán lévő mágneses pontok 4 megfelelően illeszkednek a fémlemezhez, hogy az biztosan tartson.

4.4 A termék feltöltése

ℹ tudnivaló

» A termék a töltési folyamat alatt nem kapcsolható be, így folyamatos működés nem lehetséges.
» Az első használat előtt töltse fel teljesen a terméket.
» A terméket csak száraz beltéri helyiségekben végezze.

A

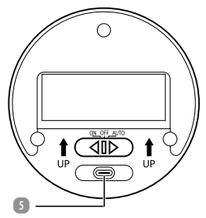

1. A töltőaljzat 5 a termék hátoldalán található. Óvatosan húzza fel a gumifület, és dugja be a C típusú USB-kábel 7 USB-C dugóját a töltőaljzatba (lásd az **A ábrát**).
2. Csatlakoztassa a C típusú USB-kábel másik végét egy megfelelő 5 V-os ⎓, 1A USB-adapterbe (SELV). A töltőaljzat feletti töltöttségi szintjelző a töltési folyamat során piros színnel világít.
   A töltöttség-jelző zöld színnel világít, ha az akkumulátor teljesen feltöltődött.
3. A töltés után húzza ki az USB Type-C kábelt a töltőaljzatból és az USB-portból.
4. Zárja be a gumifület a helyére nyomva.

Ertekesito
ASCE - ALDI SÜD
Group Supply Chain Entity GmbH
Mikhael-Walz-Gasse 18D
5020 Salzburg
Ausztria
csc@asce-imports.com

Kínai gyártmány
V01/1025

5 Használat

TUDNIVALÓ

» A terméket beltéri használatra tervezték, és IP-védelmi besorolásának (IP44) köszönhetően a fürdőszobában is használható.

5.1 Beállítás

A telepítés után a megvilágított területet (2) szükség szerint manuálisan is elforgathatja. Állítsa be a megvilágított területet a kívánt módon. Vízszintesen 180°-ban elforgatható. Ez lehetővé teszi a kívánt terület pontos és rugalmas megvilágítását.

5.2 Be-/kikapcsolás és automatikus üzemmód

A be/ki/automata kapcsoló (6) a LED-es fali lámpa (1) hátoldalán található. Tolja a kapcsolót a kívánt pozícióba.

Címkézés a terméken	Funkció
ON	Folyamatos világítás
OFF	Ki
AUTO	Amint a mozgásérzékelő (8) mozgást érzékel az érzékelési területen (kb. 3 méter), a lámpa kb. 25 másodpercre bekapcsol, majd automatikusan kikapcsol.

6 Zavarok és hibaelhárítás

Probléma	Lehetséges ok	Megoldás
A termék nem világít.	Az akkumulátor lemerült.	Töltse fel a terméket (lásd **A termék feltöltése** című fejezetet).
	A be/ki/automata kapcsoló (6) „OFF" állásba van állítva.	Ellenőrizze, hogy a hátoldalon lévő kapcsoló nincs-e „OFF" állásban.
	A termék elérte élettartama végét.	Cserélje ki a teljes terméket.

7 Tisztítás és karbantartás

7.1 Tisztítás

⚠ FIGYELMEZTETÉS! ÁRAMÜTÉS VESZÉLYE!

A hibás elektromos csatlakoztatás, illetve a túl magas hálózati feszültség áramütéshez vezethet.

» Tisztítás előtt mindig válassza le a terméket a feszültségellátásról.

VIGYÁZAT! RÖVIDZÁRLAT VESZÉLYE!

A készülékházba beszivárgó víz vagy más folyadék rövidzárlatot okozhat.

» Tisztítás vagy használat során soha ne merítse a terméket vízbe vagy más folyadékba.
» Ügyeljen arra, hogy ne kerüljön víz, illetve más folyadék a készülékházba.
» Soha ne tartsa a terméket folyó víz alá.

VIGYÁZAT! MEGHIBÁSODÁS VESZÉLYE!

A szakszerűtlen használat a termék károsodásához vezethet.

» Ne használjon agresszív tisztítószereket vagy kemény keféket a termék tisztításakor. Ezek károsíthatják a felületet.
» A terméket semmi esetre se tegye a mosogatógépbe, mert tönkremegy.

1. Tisztítás előtt válassza le a terméket az áramellátásról.
2. Hagyja teljesen lehűlni a terméket.
3. A terméket enyhén benedvesített kendővel tisztítsa. Szükség esetén kis mennyiségű mosogatószert is használhat. További felhasználás vagy tárolás előtt: Utána minden alkatrészt töröljön szárazra egy tiszta ruhával.

7.2 Karbantartás és ápolás

Karbantartás előtt válassza le a terméket az áramforrásról. A jelen használati útmutatóban említetteken kívül bármilyen más karbantartást szakszervizben kell elvégeztetni. Karbantartási munkák igénylése esetén forduljon az ügyfélszolgálathoz.

7.3 Tárolás

Csak akkor rakja el, ha minden része teljesen száraz.

- A terméket mindig száraz helyen tartsa.
- Óvja a terméket a közvetlen napsugárzástól.
- A terméket gyermekek számára nem elérhető helyen, biztonságosan elzárva, 5 °C és 20 °C közötti hőmérsékleten (szobahőmérsékleten) tárolja.
- Csomagolja be a terméket a kereskedelmi csomagolásába. Használja fel a csomagolóanyagot is, hogy a termék védve legyen, és szállítás közben ne tudjon elmozdulni a kereskedelmi csomagoláson belül.

8 Műszaki adatok

A fogyasztási cikk típusa:	PL25_06305a
A lámpa bemeneti feszültsége:	5 V ⎓, 1 A
Névleges bemeneti teljesítmény:	0,83 W
Elemkapacitás:	1200 mAh, Li-ion
Fényforrás típusa:	20 × SMD LED
Világítási időtartam:	Min. 6 óra
Töltési idő:	2 - 3 óra
Fényáram:	Max. 55 lm
Színhőmérséklet:	2 500 - 3 000 K
Érintésvédelmi osztály:	III
IP védettség:	IP44
Átlagos élettartam:	25 000 óra
Érzékelő:	Passzív infravörös (PIR) érzékelő

Az akkumulátor gyártójára vonatkozó információk

Név:	Henan Hengyi Lithium Energy Technology Co., Ltd
Cím:	Building 3, Xinhua Industrial Park, Longmen Avenue, Xinhua District, Pingdingshan City, Henan Province
Weboldal:	www.hylnkj.cn
E-mail:	hyln001@hylnkj.cn
Gyártási szám:	856853

9 Hulladékkezelés

9.1 Csomagolás eltávolítása

A csomagolást szétválogatva tegye a hulladékba. A kartont és papírt a papír, a fóliát a műanyag szelektív hulladékgyűjtőbe tegye.

9.2 A termék leselejtezése

(Az Európai Unión belül alkalmazandó, illetve azokban az országokban, ahol van szelektív hulladékgyűjtés)

Leselejtezett készülékek nem kerülhetnek a háztartási hulladékba!
Amennyiben a termék használhatatlanná válik, a **törvény előírásai szerint minden felhasználó köteles a háztartási hulladéktól elkülöníteni** és a legközelebbi gyűjtőállomáson leadni. Így biztosítható a kidobott készülékek szakszerű újrahasznosítása, és elkerülhetők a környezetkárosító hatások. Ezért vannak ellátva az elektromos készülékek az itt látható jelöléssel.

Az elemek és akkumulátorok nem kerülhetnek a háztartási hulladékba!
Ez a szimbólum azt jelenti, hogy az elemeket és akkumulátorokat nem szabad a szokásos háztartási hulladékkal együtt ártalmatlanítani. Ön a törvény értelmében köteles azokat élettartamuk végén ingyenesen visszaszolgáltatni egy nyilvános gyűjtőhelyen vagy a forgalmazók által újrahasznosítás céljából létrehozott gyűjtőközpontokban.
Azokat az elemeket és akkumulátorokat, amelyek nincsenek szorosan a készülékbe zárva és sérülés nélkül eltávolíthatók, lemerülésük után el kell választani és a megfelelő módon kell ártalmatlanítani. A hulladékká vált berendezések és akkumulátorok újrafeldolgozása és újrahasznosítása jelentős mértékben hozzájárul környezetünk védelméhez. A nem megfelelő ártalmatlanítás során olyan mérgező anyagok kerülhetnek a környezetbe, amelyek károsak az emberekre, állatokra és növényekre.
Az alábbiakban bemutatunk néhány bevált gyakorlatot és javaslatot az akkumulátorok és elemek élettartamának meghosszabbítására és újrahasznosításuk lehetővé tételére:

– Az akkumulátorokat megfelelően és teljesen töltse fel, hogy maximalizálja élettartamukat. Ha szükséges, töltés előtt megfelelő töltővel teljesen merítse le őket.
– Fontolja meg az újratölthető elemek használatának lehetőségét. Ezek többször is felhasználhatók és újratölthetők, csökkentve ezzel az elemhulladék mennyiségét.
– Mindig a megfelelő típusú elemeket használja készülékeihez. A szakszerűtlen használat lerövidítheti az elemek élettartamát, és esetleg káros hatásai lehetnek.

Hulladékelemek kezelésénél mindig tartsa be a biztonsági előírásokat. Lítiumtartalmú (Li = Lítium) használt elemeknél fokozott tűzveszély áll fenn. A lítiumtartalmú használt elemek és akkumulátorok ártalmatlanítása során ezért különös odafigyeléssel kell eljárni. Helytelen ártalmatlanítás esetén hőhatások (felhevülés) vagy mechanikai károsodások révén belső vagy külső rövidzárlatok léphetnek fel. A rövidzárlat tüzet vagy robbanást okozhat, és az emberre és környezetre nézve súlyos következményekkel jár. A rövidzárlat elkerülése érdekében az elemek pólusait vagy érintkezőit a kidobás előtt ragassza le.

9 Jótállási

Kérjük jótállási igényérvényesítés esetén forduljon a termékkel és az annak vételáráról kiállított számlával / nyugtával a magyarországi **ALDI áruházakhoz**.

9.1 Jótállási tájékoztató

A fogyasztóval szerződést kötő (a jótállásra kötelezett) vállalkozás cégneve és címe:
ALDI Magyarország Élelmiszer Bt. (Mészárosok útja 2., 2051 Biatorbágy, HUNGARY).

A jótállással kapcsolatos általános szabályok

A fogyasztó és vállalkozásunk közötti szerződés keretében eladott, jogszabály alapján kötelező jótállás alá tartozó új tartós fogyasztási cikkekre (a vonatkozó jogszabály mellékletében meghatározott, jellemzően 10.000,- Ft eladási ár feletti termékek) előírt kötelező jótállási idő

a) **10 000** forintot elérő, de 100 000 forintot meg nem haladó eladási ár esetén **1 év**,
b) **100 000** forintot meghaladó, de 250 000 forintot meg nem haladó eladási ár esetén **2 év**,
c) **250 000** forint feletti eladási ár felett **3 év**.

Vállalkozásunk ugyanakkor a jelen jótállási jegyen feltüntetett, Magyarország területén fogyasztónak minősülő személyek által vásárolt, ekként megjelölt, új tartós fogyasztási cikk esetén az erre vonatkozó alábbi feltételek mellett 3 évre vállal jótállást, függetlenül attól, hogy a fogyasztási cikk jogszabály előírása alapján egyébként kötelező jótállás alá tartozik-e.

A jótállás nem vonatkozik a fogyó-kopó alkatrészek (pl. világítótestek, akkumulátor kapacitás, gumiabroncsok, védő-, takaróanyagok) rendes elhasználódására, mindez azonban nem érinti a fogyó-kopó alkatrészeknek a polgári jog fogalomhasználata szerinti „hibás" volta esetén fennálló jótállási kötelezettséget.

A jótállási igény a jótállási határidőben érvényesíthető. A határidő elmulasztása jogvesztéssel jár. Ha vállalkozásunk a jótállási kötelezettségének a fogyasztó felhívására - megfelelő határidőben - nem tesz eleget, a jótállási igény a felhívásban tűzött határidő elteltével számított **3 hónapon** belül akkor is érvényesíthető bíróság előtt, ha a jótállási idő már eltelt. Z határidő elmulasztása jogvesztéssel jár. A fogyasztó általi használat során keletkező sérülésekre (pl. karcolások, horpadások, törések) a jótállás nem vonatkozik.

A jótállási határidő a fogyasztási cikk fogyasztó részére történő átadása napjával, vagy ha az üzembe helyezést vállalkozásunk vagy annak megbízottja végzi, az üzembe helyezés napján kezdődik. Ha a fogyasztó a fogyasztási cikket az átadástól számított hat hónapon túl helyezteti üzembe, akkor a jótállási határidő kezdő időpontja a Fogyasztási cikk átadásának napja. A fogyasztási cikk kijavítása esetén a jótállás időtartama meghosszabbodik a javítással átadás napjától kezdve azzal az idővel, amely alatt a fogyasztó a fogyasztási cikket a hiba miatt rendeltetésszerűen nem használhatta. A fogyasztási cikknek a kicserélessel vagy a kijavítással érintett részére a jótállási határidő újból kezdődik. Ezt a szabályt kell alkalmazni arra az esetre is, ha a kijavítás következményeként új hiba keletkezik. Az önként vállalt jótállás időtartama alatt a jótállási idő nem indul újra, kivéve, amennyiben a kicserélésre vagy kijavításra a jogszabályban előírt jótállási idő alatt kerül sor. Ebben az esetben a jogszabály szerinti jótállási időtartam indul újra.

A jótállás a fogyasztó jogszabályból eredő jogait nem érinti. Fogyasztói jogvita esetén a fogyasztó a megyei (fővárosi) kereskedelmi és iparkamarák által működtetett békéltető testület eljárását is kezdeményezheti.

A jótállásból eredő jogokat a fogyasztási cikk tulajdonosa, ill. a fogyasztási cikk tulajdonjogának átruházása esetén az új tulajdonos érvényesítheti, feltéve, hogy fogyasztónak minősülnek.

A jótállásból eredő jogok a jótállási jegyvel érvényesíthetők, amelynek nem tehető feltételévé a fogyasztási cikk felbontott csomagolásának a fogyasztó általi visszaszolgáltatása. A jótállási jegyen nem rögzített szabályok vonatkozásában a mindenkor hatályos vonatkozó magyar jogszabályi előírások irányadók. A jótállási jegy szabálytalan kiállítása vagy a jótállási jegy fogyasztó rendelkezésére bocsátásának elmaradása a jótállási érvényességét nem érinti. A jótállási jegy fogyasztó rendelkezésére bocsátásának elmaradása esetén a szerződés megkötését bizonyítottnak kell tekinteni, ha az ellenérték megfizetését igazoló bizonylatot - számlát vagy nyugtát - a fogyasztó bemutatja. Ebben az esetben a jótállásból eredő jogok a számlával, ill. nyugtával érvényesíthetőek.

A fogyasztó mindennemű jótállási igényét érvényesítheti a magyarországi ALDI áruházakban, még a javítás, ill. bizonyos esetekben a kicserélés (szükség szerint a teljes fogyasztási cikknek vagy csak egyes alkatrészeinek a kicserélése) iránti igény a fogyasztó választása szerint a vállalkozásunk székhelyén, bármely telephelyén, fióktelepén és a jelen jótállási tájékoztatóban feltüntetett **JAVÍTÓSZOLGÁLATNÁL** közvetlenül is érvényesíthető. Utóbbi esetben a fogyasztó a kijavítás, ill. kicserélés lebonyolításának részleteit a **JAVÍTÓSZOLGÁLATTAL** közvetlenül egyezteti.

A jótállási kötelezettség teljesítésével kapcsolatos költségek vállalkozásunkat terhelik. Ha a fogyasztási cikk meghibásodásában a fogyasztót terhelő karbantartási kötelezettség elmulasztása is közrehatott, a jótállási kötelezettség teljesítésével felmerült költségeket közrehatása arányában a fogyasztó köteles viselni, ha a fogyasztási cikk karbantartására vonatkozó ismeretekkel rendelkezett, vagy ha vállalkozásunk e tekintetben tájékoztatási kötelezettségének eleget tett. Kicserélés vagy elállás esetén a fogyasztó nem köteles a fogyasztási cikknek azt az értékcsökkenését megtéríteni, amely a rendeltetésszerű használat következménye.

A jogszabály alapján kötelező jótállás alá eső fogyasztási cikkek esetén, ha az adott fogyasztási cikk rögzített bekötésű, ill. 10 kg-nál súlyosabb, vagy tömegközlekedési eszközön kézi csomagként nem szállítható, a fogyasztási cikket az üzemeltetés helyén kell megjavítani. Ha a kijavítás az üzemeltetés helyén nem végezhető el, a le- és felszerelésről, valamint az el- és visszaszállításról vállalkozásunk, vagy - a **JAVÍTÓSZOLGÁLATNÁL** közvetlenül érvényesített kijavítás iránti igény esetén - a **JAVÍTÓSZOLGÁLAT** gondoskodik.

A fogyasztó eltérő rendelkezése hiányában a vállalkozásunk köteles a fogyasztási cikket nyolc napon belül kicserélni, ha

(i) a jogszabály szerinti jótállási időtartam alatt a fogyasztási cikk első alkalommal történő javítása során a vállalkozásunk részéről megállapított nyer, hogy a fogyasztási cikk nem javítható; vagy
(ii) a jogszabály szerinti jótállási időtartam alatt a fogyasztási cikk három alkalommal történő kijavítást követően ismét meghibásodik, valamint, ha a Polgári Törvénykönyvről szóló 2013. évi V. törvény („Ptk.") 6:159. § (2) bekezdés b) pontja alapján a fogyasztó nem igényli a vételár arányos leszállítását, és a fogyasztó nem kívánja a fogyasztási cikket a vállalkozásunk költségére kijavítani vagy mással kijavíttatni; vagy
(iii) a fogyasztási cikk kijavítása a kijavítási igény vállalkozásunk részére való közlésétől számított harmincadik napig nem kerül sor.

Ha a fogyasztási cikk cseréjére nincs lehetőség, a vállalkozásunk köteles a fogyasztó által bemutatott, a fogyasztási cikk ellenértékének megfizetését igazoló nyugtán számlán feltüntetett vételárat nyolc napon belül a fogyasztó részére visszatéríteni.

A nyolc napon belüli kicserélésre vagy vételár visszatérítésre vonatkozó ezen előírások a kötelező jótállás alá eső fogyasztási cikkek közül az elektromos kerékpárra, elektromos rollerre, quadra, motorkerékpárra, segédmotoros kerékpárra, személygépkocsira, lakóautóra, lakókocsira, utánfutós lakókocsira, utánfutóra, valamint a motoros vízi járműre nem vonatkoznak.

Ha a fogyasztó a fogyasztási cikk meghibásodása miatt a vásárlástól (üzembe helyezéstől) számított 3 munkanapon belül érvényesít csereigényt, vállalkozásunk köteles a fogyasztási cikket kicserélni, feltéve, hogy a meghibásodás a rendeltetészerű használatot akadályozza.

A kijavítás során a fogyasztási cikkbe csak új alkatrész kerülhet beépítésre.

Vállalkozásunk, ill. a **JAVÍTÓSZOLGÁLAT** a kijavítás, ill. kicserélés során nem felel a fogyasztási cikken a fogyasztó, ill. harmadik személy által esetlegesen tárolt adatokért vagy beállításokért.

Vállalkozásunknak törekednie kell arra, hogy a kijavítást vagy kicserélést legfeljebb tizenöt napon belül elvégezze. Ha a kijavítás vagy a kicserélés időtartama a tizenöt napot meghaladja, akkor vállalkozásunk a fogyasztót tájékoztatni köteles a kijavítás vagy a csere várható időtartamáról. A tájékoztatás a fogyasztó előzetes hozzájárulása esetén, elektronikus úton vagy a fogyasztó általi átvétel igazolására alkalmas más módon történik.

A jótállási igény bejelentése

A fogyasztó a hiba felfedezése után késedelem nélkül köteles a hibát a vállalkozásunkkal közölni. A hiba felfedezésétől számított **2 hónapon** belül közölt hibát késedelem nélkül közöltnek kell tekinteni. A közlés késedelméből eredő kárért a fogyasztó felelős. A jótállási igényt a fogyasztási cikk minden olyan hibája miatt határidőben érvényesíthetnek kell tekinteni, amely a megjelölt hibát előidézte. Ha a fogyasztó a jótállási igényét a fogyasztási cikknek - a megjelölt hiba szempontjából - elkülöníthető része tekintetében érvényesíti, a jótállási igény a fogyasztási cikk egyéb részeire nem minősül érvényesítettnek.

Mentesülés a jótállási felelősség alól

Vállalkozásunk mentesül a jótállási kötelezettség alól, ha bizonyítja, hogy a hiba oka a vásárlás időpontja után keletkezett (pl. rendeltetésellenes használat, átalakítás, szakszerűtlen kezelés, helytelen tárolás, elemi kár, a használati-kezelési útmutató szerinti karbantartás elmulasztása).

A rendeltetésellenes használat elkerülése céljából a fogyasztási cikkhez magyar nyelvű használati és kezelési útmutatót mellékelünk és kérjük, hogy az abban foglaltakat saját érdekében tartsa be.

A fogyasztót a jótállás alapján megillető jogok

A fogyasztó a Ptk. 6:159. §-ában rögzített szabályok szerint

- kijavítást vagy kicserélést igényelhet, kivéve, ha a választott jótállási igény teljesítése lehetetlen, vagy ha az a kötelezettnek - másik jótállási igény teljesítésével összehasonlítva - aránytalan többletköltséget eredményezne, figyelembe véve a fogyasztási cikk hibátlan állapotban képviselt értékét, a szerződésszegés súlyát és a jótállási jog teljesítésével a jogosultnak okozott érdeksérelmet;
- vagy a vételár arányos leszállítását igényelheti, a hibát a kötelezett költségére maga kijavíthatja vagy mással kijavíttathatja, vagy a szerződéstől elállhat, ha vállalkozásunk a kijavítást vagy a kicserélést nem vállalta, ill. ha ezen kötelezettségének megfelelő határidőn belül, a fogyasztó érdekait kimélve nem tud eleget tenni, vagy ha a fogyasztónak a kijavításhoz vagy kicseréléshez fűződő érdeke megszűnt.

Jogszabály alapján kötelező jótállás alá nem tartozó új tartós fogyasztási cikkek esetében (a vonatkozó jogszabály mellékletében meg nem határozott, jellemzően 10.000,- Ft eladási ár alatti termékek) a fogyasztó a vállalkozásunk által önként vállalt jótállási kötelezettség alapján, a fentiektől eltérően

- kicserélést igényelhet, vagy
- a szerződéstől elállhat és a vételár visszatérítését igényelheti.

Jelentéktelen hiba miatt elállásnak nincs helye. A kijavítást vagy kicserélést - a fogyasztási cikk tulajdonságaira és a jogosult által elvárható rendeltetésére figyelemmel - megfelelő határidőn belül, a jogosult érdekeit kímélve kell elvégezni. A fogyasztó a választott jótállási jogáról másikra térhet át, az áttéréssel okozott költséget köteles azonban vállalkozásunknak megfizetni, kivéve, ha az áttérésre vállalkozásunk adott okot, vagy az áttérés egyébként indokolt volt. A jótállási igény érvényesítésére egyebekben a kellékszavatossági jogok gyakorlására vonatkozó jogszabályi előírásokat kell megfelelően alkalmazni.

NAVODILA ZA UPORABO

LED STENSKA SVETILKA

CASALUX

PODPORA KUPCEM	856853
SI PROSIMO, OGLASITE SE V VAM NAJBLIŽJI HOFERJEVI POSLOVALNICI.	
IZDELEK: PL25_06305a	02/2026

3
LETA GARANCIJE

1 SPLOŠNO

Ta navodila za uporabo (v nadaljnjem besedilu: navodila) so del izdelka in vsebujejo pomembne informacije o njegovem zagonu in uporabi.
Pred uporabo izdelka natančno preberite navodila, zlasti poglavje **VARNOST**.
Neupoštevanje teh navodil lahko privede do hudih telesnih poškodb ali škode na izdelku.

Shranite ta navodila za prihodnjo uporabo in referenco. Če izdelek izročite tretjim osebam, jim obvezno izročite tudi ta navodila. Če potrebujete digitalno kopijo navodil, se obrnite na servisni center.

2 VARNOST

2.1 RAZLAGA NAPOTKOV

V teh navodilih so uporabljeni naslednji simboli in opozorilne besede.

⚠ OPOZORILO!

» Ta opozorilni simbol/opozorilna beseda označuje nevarnost s srednjo stopnjo tveganja, zaradi katere lahko, če se ji ne izognemo, pride do smrti ali hudih telesnih poškodb.

POZOR!

» Ta opozorilna beseda opozarja na možnost materialne škode.

ℹ OBVESTILO

» Simbol podaja koristne dodatne informacije o uporabi.

2.2 RAZLAGA ZNAKOV

V teh navodilih, na izdelku ali embalaži so uporabljeni naslednji simboli.

	Preberite navodila.
	S tem simbolom označeni izdelki so zasnovani samo za uporabo v notranjih prostorih.
III	Izdelki, označeni s tem simbolom, spadajo v zaščitni razred III.
IP44	Zaščiteno pred trdnimi tujki (0 ≥1,0 mm) in pred brizganjem vode z vseh strani.
⎓	Enosmerni tok
CE	Izjava o skladnosti: Izdelki, označeni s tem simbolom, izpolnjujejo vse predpise Skupnosti v Evropskem gospodarskem prostoru, ki jih je treba upoštevati.

2.3 SPLOŠNI VARNOSTNI NAPOTKI

⚠ OPOZORILO! NEVARNOST ELEKTRIČNEGA UDARA!

Pomanjkljiva električna napeljava ali previsoka električna napetost lahko povzročita udar električnega toka.

» Če je polnilni kabel USB izdelka okvarjen, ga mora zamenjati proizvajalec ali njegova poprodajna podpora ali podobno usposobljena oseba. Le tako se boste izognili nevarnim posledicam.
» Izdelka ne izpostavljajte vodi.
» OPOZORILO: Izdelka ne uporabljajte v bližini umivalnikov, kopalnih kadi ali podobnih posod.
» Izdelek je zasnovan za uporabo v zaprtih prostorih.
» Tega izdelka ne polnite v kopalnici.
» Polnilni kabel USB položite tako, da se obenj ne bo mogel nihče spotakniti.
» Polnilnega kabla USB ne prepogibajte in ne polagajte čez ostre robove.
» Izdelek vedno shranite tako, da ne more pasti v kopalno kad ali umivalnik.
» Električnega izdelka nikoli ne prijemajte oziroma ne segajte za njim, če je padel v vodo.
» Pred čiščenjem vedno odklopite električno napajanje izdelka.
» Pri navijanju polnilnega kabla USB se izogibajte ozkim ovinkom, saj lahko poškodujejo kabel.
» Kabel USB izdelka povežite samo z ustreznim napajalnikom (5 V ⎓ maks.1 000 mA (SELV)), ki je priključen v lahko dostopno vtičnico, da lahko izdelek v primeru težav hitro odklopite z omrežja.
» Kabla USB nikoli ne vlecite iz napajalnika za električni kabel, temveč vedno za vtič USB.

⚠ OPOZORILO! NEVARNOST TELESNIH POŠKODB!

Zaradi nepravilnega ravnanja z izdelkom lahko pride do poškodb oči, saj je svetloba izdelka zelo močna.

» Nikoli ne glejte neposredno v svetlobo izdelka.
» Nikoli ne slepite oseb ali živali.
» Svetlobnega žarka, ki ga oddaja izdelek, nikoli ne opazujte z optičnimi instrumenti, kot je npr. lupa.
» Nikoli ne glejte skozi povečevalno steklo v neposredno sončno svetlobo ali močno svetlobo.

⚠ OPOZORILO! NEVARNOST POŽARA!

Nestrokovno ravnanje z izdelkom in vgrajeno akumulatorsko baterijo lahko povzroči, da izdelek predstavlja nevarnost požara.

» Izdelka nikoli ne uporabljajte v okolju, v katerem obstaja nevarnost požara ali eksplozije.
» Kadar izdelka ne uporabljate, ga čistite ali v primeru motnje, ga vedno izklopite.
» Izdelka nikoli ne mečite v ogenj.
» Izdelka nikoli ne puščajte na neposredni sončni svetlobi.

⚠ OPOZORILO! NEVARNOSTI ZA OTROKE IN OSEBE Z ZMANJŠANIMI TELESNIMI, ZAZNAVNIMI ALI DUŠEVNIMI SPOSOBNOSTMI (NA PRIMER LJUDI Z DELNIMI TELESNIMI OKVARAMI, STAREJŠE OSEBE Z ZMANJŠANIMI TELESNIMI IN DUŠEVNIMI SPOSOBNOSTMI) ALI S POMANJKANJEM IZKUŠENJ IN ZNANJA (NA PRIMER STAREJŠI OTROCI).

» Ta izdelek lahko uporabljajo otroci, starejši od 8 let, in osebe z zmanjšanimi telesnimi, zaznavnimi ali duševnimi sposobnostmi ali s pomanjkanjem izkušenj in znanja, če so pod nadzorom ali so bile seznanjene z varno uporabo izdelka in razumejo nevarnosti v zvezi s tem. Otroci se ne smejo igrati z izdelkom. Otroci ne smejo izvajati čiščenja in vzdrževanja brez nadzora.
» Otrokom, mlajšim od 8 let, preprečite dostop do izdelka in polnilnega kabla.
» Otroke imejte pod skrbnim nadzorom, ko izdelek uporabljate v njihovi bližini.

⚠ OPOZORILO! NEVARNOST RAZJED IN EKSPLOZIJ!

Iztekle in poškodovane akumulatorske baterije lahko ob stiku s kožo povzročijo razjede.

» Pod nepravilnimi pogoji lahko iz akumulatorske baterije izteče tekočina; izogibajte se stiku. Tekočina, ki izteče iz akumulatorske baterije, lahko povzroči draženje ali opekline.
» Če tekočina baterije pride v stik s kožo, z očmi ali sluznicami, prizadeto mesto takoj sperite s čisto vodo. Po potrebi poiščite zdravniško pomoč.
» Če iz baterij izteče tekočina, obvezno uporabite zaščitne rokavice in odstranite izteklo baterijsko tekočino s suho, vpojno krpo.
» Akumulatorske baterije ni dovoljeno razstavljati, z njo vzpostaviti kratkega stika ali vreči v ogenj.
» Akumulatorske baterije ni mogoče zamenjati. Ko akumulatorska baterija doseže konec življenjske dobe, zamenjajte celoten izdelek.
» Akumulatorsko baterijo je treba izvzeti iz izdelka in jo ločeno ustrezno odstraniti med odpadke. NE poskušajte izdelka odpreti ali razstaviti, da bi akumulatorsko baterijo odstranili sami. Akumulatorsko baterijo mora odstraniti usposobljeno osebje.
» Opozorilo: Akumulatorska baterija mora biti pred odstranjevanjem popolnoma izpraznjena.
» Če boste litij-ionsko akumulatorsko baterijo/litij-ionski izdelek shranili za daljše obdobje, je treba redno preverjati stanje napolnjenosti baterije in jo redno polniti. Optimalno okolje za shranjevanje je hladno in suho okolje.
» Izdelek pred polnjenjem izklopite.
» Izdelka nikoli ne uporabljajte med polnjenjem in ga ne vklapljajte.
» Ta izdelek vsebuje akumulatorsko baterijo, ki ni zamenljiva.
» Akumulatorske baterije ali izdelka ne izpostavljajte ognju ali previsokim temperaturam. Pri ognju ali temperaturah nad 130 °C obstaja nevarnost eksplozije.
» Upoštevajte vsa navodila za polnjenje in izdelka ne polnite pri temperaturah zunaj območja, navedenega v navodilih (10–35 °C). Napačno polnjenje ali polnjenje pri temperaturah izven navedenega območja lahko akumulatorsko baterijo poškoduje in poveča nevarnost požara.
» Temperaturno območje za polnjenje tega izdelka znaša 10–35 °C.
» Izdelka ne spreminjajte in ga ne poskušajte popraviti, razen če to ni navedeno v navodilih za uporabo in nego.
» Glavno stikalo po uporabi ali polnjenju izklopite, da podaljšate življenjsko dobo baterije.

2.4 DODATNA VARNOSTNA NAVODILA

POZOR! NEVARNOST POŠKODB!

Nepravilno ravnanje z izdelkom lahko izdelek poškoduje.

» Svetlobnega vira tega izdelka ni mogoče zamenjati; ko se življenjska doba svetlobnega vira izteče, je treba zamenjati celoten izdelek.
» Izdelka ne izpostavljajte odprtemu ognju in vročim površinam.
» Poskrbite, da polnilni kabel USB ne pride v stik z vročimi deli.
» Če opazite, da se svetilnost izdelka zmanjšuje, napolnite akumulatorsko baterijo, da se izognete globoki izpraznitvi akumulatorske baterije.
» Če izdelka dlje časa ne želite uporabljati, pred shranjevanjem povsem napolnite akumulatorsko baterijo.
» V ohišje izdelka nikoli ne potiskajte nikakršnih predmetov.
» Izdelka ne uporabljajte, če je poškodovan ali če je okvarjen kabel USB.
» Nikoli ne uporabljajte poškodovane napajalne enote in le to zamenjajte, da preprečite nevarnosti.
» Izdelka nikoli ne izpostavljajte visokim temperaturam (gretje itd.) ali vremenskim vplivom (dežju itd.).
» V izdelek nikoli ne nalivajte tekočin.
» Pri čiščenju ali uporabi izdelka nikoli ne potopite v vodo ali druge tekočine in za čiščenje ne uporabljajte parnega čistilnika. Sicer se lahko izdelek poškoduje.
» Izdelka v nobenem primeru ne dajajte v pomivalni stroj. Tako bi ga uničili.
» Ne uporabljajte izdelka, če ne deluje pravilno ali je padel na tla, se je poškodoval ali padel v vodo. Izdelek v pregled in popravilo odnesite v servisni center.
» Izdelka ne uporabljajte več, če so na njegovih plastičnih sestavnih delih praske oz. razpoke ali če so ti deli deformirani. Poškodovane dele zamenjajte zgolj z ustreznimi originalnimi nadomestnimi deli.

2.5 NAMENSKA UPORABA

- Ta izdelek je zasnovan izključno kot orodje za osvetljevanje.
- Izdelek je namenjen le za zasebno uporabo v gospodinjstvu in ni primeren za poslovne namene.
- Izdelek uporabljajte samo na način, opisan v teh navodilih. Vsaka drugačna uporaba velja za nenamensko in lahko povzroči materialno škodo ali telesne poškodbe oseb. Proizvajalec ali prodajalec ne moreta biti odgovorna za škodo ali poškodbe, ki jih povzroči neustrezna ali nepravilna uporaba. Izdelek ni igrača.

3 PREGLED IZDELKA

1	Stenska svetilka LED	5	Polnilna vtičnica (z gumijastim jezičkom in indikatorjem polnjenja)
2	Svetilna površina	6	Stikalo za vklop/izklop/samodejno
3	Kovinska plošča z lepilno blazinico	7	Kabel USB tipa C
4	Magnetne pike	8	Senzor gibanja

4 PRVA UPORABA

4.1 PREVERITE IZDELEK IN VSEBINO KOMPLETA

POZOR! NEVARNOST POŠKODB!

Če embalažo neprevidno odprete z ostrim nožem ali drugimi koničastimi predmeti, lahko hitro poškodujete izdelek.

» Embalažo odpirajte zelo previdno.

1. Vzemite izdelek iz embalaže.
2. Preverite, ali so v kompletu vsi deli (glejte poglavje **PREGLED IZDELKA**).
3. Preverite, ali so na izdelku ali posameznih delih vidne poškodbe. V tem primeru izdelka ne uporabljajte. Obrnite se na poprodajno podporo prek kontaktnih mest, navedenih na naslovnici teh navodil.

4.2 OSNOVNO ČIŠČENJE

1. Odstranite embalažni material.
2. Pred prvo uporabo očistite vse dele izdelka, kot je opisano v poglavju **ČIŠČENJE IN VZDRŽEVANJE**.

4.3 MONTAŽA IZDELKA

POZOR! NEVARNOST POŠKODB!

Nepravilno ravnanje z izdelkom lahko privede do poškodb izdelka ali mesta montaže.

» Nosilnost lepilnih blazinic in ustreznost dobavljenega materiala sta v veliki meri odvisna od vrste vaše stene (npr. tapeta iz grobih vlaken, gladek omet, mavčne plošče, ploščice, neravna površina). Priloženi pritrdilni material je standardna dodatna oprema in morda ni primeren za vašo posebno površino ali zahteve za pritrjevanje. Če ste v dvomih, se posvetujte s specializiranim prodajalcem. Tam lahko dobite ustrezen pritrdilni material za svoje potrebe.
» Odstranjevanje lepilne blazinice lahko povzroči poškodbe na površini (npr. luščenje barve ali tapet). Za tako škodo ne moremo prevzeti nobene odgovornosti. Za uporabo priloženega materiala ste odgovorni sami.
» Počakajte vsaj 24 ur, da se kovinska plošča z lepilno blazinico povsem strdi, preden stensko svetilko LED odstranite s kovinske plošče (npr. zaradi polnjenja). S tem se izboljša trpežnost pritrdila.

ℹ OBVESTILO

» Lepilnih trakov ne nameščajte v vlažnem okolju.
» Lepilnih trakov ne nameščajte na neravne površine.
» Ne dotikajte se lepilne površine s prsti, saj lahko prstni odtisi zmanjšajo trdnost lepila.
» Priporočljivo je, da lepilne trakove zamenjate vsakih 6 mesecev, da zagotovite največji oprijem svetilke na mestu montaže.
» Pri zamenjavi lepilnih trakov se prepričajte, ali ste stare povsem odstranili. Če na mestu montaže ostanejo ostanki starega lepila, se lahko pri ponovni namestitvi zmanjša trdnost lepila in svetilka LED po montaži pade.

1. Izberite primerno mesto za montažo. Prepričajte se, ali senzor gibanja (8) ni blokiran.
2. Očistite montažno površino. Mesto obrišite s krpo, ki ne pušča vlaken, in z malo izopropanola ali čistila za steklo ter počakajte, da se povsem posuši. To zagotavlja najboljši oprijem.
3. Z izdelka odstranite kovinsko ploščo z lepilno blazinico (3).
4. Z lepilne blazinice na zadnji strani kovinske plošče odstranite zaščitno folijo.
5. Prepričajte se, da so puščice na izdelku obrnjene navzgor.
   Kovinsko ploščo z izpostavljeno lepilno blazinico z enakomernim pritiskom za 30-60 sekund močno pritisnite na pripravljeno in očiščeno mesto.
6. Ko se kovinska plošča z lepilno blazinico trdno prilepi na steno, lahko na kovinsko ploščo pritrdite stensko svetilko LED (1). Prepričajte se, ali so magnetne pike (4) na zadnji strani stenske svetilke LED pravilno poravnane s kovinsko ploščo, tako da je trdno pritrjena.

4.4 POLNJENJE IZDELKA

ℹ OBVESTILO

» Med postopkom polnjenja izdelka ni mogoče vklopiti, zato neprekinjeno delovanje ni mogoče.
» Izdelek pred prvo uporabo povsem napolnite.
» Izdelek polnite le v suhih zaprtih prostorih.

A

1. Polnilna vtičnica (5) je na hrbtni strani izdelka. Previdno povlecite gumijasti jeziček in vstavite vtič USB-C kabla USB tipa C (7) v polnilno vtičnico (glejte **sliko A**).
2. Drugi konec kabla USB tipa C priključite v ustrezno napravo z napetostjo 5 V ⎓ 1 A (SELV). Indikator stopnje napolnjenosti nad polnilno vtičnico med polnjenjem sveti rdeče.
   Ko je akumulatorska baterija povsem napolnjena, prikazovalnik stanja napolnjenosti sveti zeleno.
3. Po polnjenju izvlecite kabel USB tipa C iz polnilne vtičnice in priključka USB.
4. Zaprite gumijasti jeziček tako, da ga pritisnete nazaj na svoje mesto.

DISTRIBUTER
ASCE - ALDI SÜD GROUP SUPPLY CHAIN ENTITY GMBH
MIGHAEL-WALZ-GASSE 18D
5020 SALZBURG
ÖSTERREICH
CSC@ASCE-IMPORTS.COM

IZDELANO NA KITAJSKEM
V01/1025

5 Upravljanje

OBVESTILO

» Izdelek je zasnovan za uporabo v zaprtih prostorih, zaradi zaščite IP (IP44) pa je primeren tudi za kopalnico.

5.1 Usmeritev

Po namestitvi lahko svetilno površino 2 po potrebi ročno obračate. Svetilno površino po potrebi poravnajte. Lahko jo vodoravno zasukate za 180°. Tako lahko natančno in prilagodljivo osvetljujete želeno območje.

5.2 Vklop/izklop in samodejni način

Stikalo za vklop/izklop/samodejno 6 je na hrbtni strani stenske svetilke LED 1. Stikalo premaknite v želeni položaj.

Označbe na izdelku	Funkcija
ON	Neprekinjeno svetenje
OFF	Izklopljeno
AUTO	Ko senzor gibanja 8 zazna gibanje v območju zaznavanja (približno 3 metre), se svetilka prižge za približno 25 sekund in nato samodejno ugasne.

6 Motnje in odpravljanje motenj

Težava	Možen vzrok	Rešitev
Izdelek ne sveti.	Akumulatorska baterija je prazna.	Izdelek napolnite (glejte poglavje **Polnjenje izdelka**).
	Stikalo za vklop/izklop/samodejno 6 je nastavljeno v položaj "OFF".	Prepričajte se, ali stikalo na zadnji strani ni nastavljeno na "OFF".
	Izdelek je dosegel konec življenjske dobe.	Zamenjajte celoten izdelek.

7 Čiščenje in vzdrževanje

7.1 Čiščenje

⚠ OPOZORILO! NEVARNOST ELEKTRIČNEGA UDARA!

Pomanjkljiva električna napeljava ali previsoka električna napetost lahko povzročita udar električnega toka.

» Pred čiščenjem vedno odklopite električno napajanje izdelka.

POZOR! NEVARNOST ELEKTRIČNEGA KRATKEGA STIKA!

Če v ohišje izdelka zaide voda ali druge tekočine, lahko pride do kratkega stika.

» Izdelka pri čiščenju ali uporabi nikoli ne potapljajte v vodo ali druge tekočine.
» Pazite, da v ohišje ne steče voda ali druga tekočina.
» Izdelka nikoli ne držite pod tekočo vodo.

POZOR! NEVARNOST POŠKODB!

Nepravilno ravnanje z izdelkom lahko izdelek poškoduje.

» Pri čiščenju izdelka ne uporabljajte agresivnih čistil ali trdih krtač. Omenjeno lahko poškodujejo površine.
» Izdelka v nobenem primeru ne dajajte v pomivalni stroj. Tako bi ga uničili.

1. Pred čiščenjem odklopite električno napajanje izdelka.
2. Počakajte, da se izdelek povsem ohladi.
3. Izdelek čistite z rahlo navlaženo krpo. Po potrebi lahko uporabite pomivalno sredstvo. Pred nadaljnjo uporabo ali shranjevanjem: Vse dele obrišite do suhega s čisto krpo.

7.2 Vzdrževanje in nega

Izdelek pred čiščenjem izključite iz vtičnice. Vsako vzdrževanje, ki ni omenjeno v tem priročniku, mora opraviti strokovna servisna delavnica. Za vzdrževalna dela se obrnite na poprodajno podporo.

7.3 Shranjevanje

Vsi deli morajo biti pred shranjevanjem popolnoma suhi.

- Izdelek vedno shranjujte na suhem mestu.
- Izdelek zaščitite pred neposredno sončno svetlobo.
- Izdelek shranite na otrokom nedosegljivem mestu, varno zaprtega in pri temperaturah med 5 °C in 20 °C (sobna temperatura).
- Izdelek zapakirajte v prodajno embalažo. Embalažni material morate uporabiti tudi za zaščito izdelka in preprečitev, da bi se med prevozom premikal v prodajni embalaži.

8 Tehnični podatki

Izdelek:	PL25_06305a
Vhodna napetost svetilke:	5 V ⎓, 1 A
Nazivna vhodna moč:	0,83 W
Zmogljivost akumulatorja:	1 200 mAh, Li-Ion
Vrsta sijalke:	20 × SMD LED
Trajanje osvetlitve:	min. 6 ur.
Čas polnjenja:	2 - 3 ur.
Svetlobni tok:	Največ 55 lm
Temperatura barve:	2 500 - 3 000 K
Razred zaščite:	III
Vrsta zaščite IP:	IP44
Povprečna življenjska doba:	25 000 ur
Senzor:	Pasivni infrardeči senzor (PIR)
Informacije o proizvajalcu baterije	
Ime:	Henan Hengyi Lithium Energy Technology Co., Ltd
Naslov:	Building 3, Xinhua Industrial Park, Longmen Avenue, Xinhua District, Pingdingshan City, Henan Province
Spletno mesto:	www.hylnkj.cn
E-pošta:	hyln001@hylnkj.cn
Številka izdelka:	856853

9 Odlaganje med odpadke

9.1 Odlaganje embalaže med odpadke

Embalažo zavrzite med odpadke ločeno glede na vrsto materiala. Lepenko in karton zavrzite med odpadni papir, folije pa med odpadke za recikliranje.

9.2 Odlaganje izdelka med odpadke

(Uporabno v Evropski uniji in drugih evropskih državah s sistemi za ločeno zbiranje sekundarnih surovin.)

Odpadnih naprav ni dovoljeno odlagati med gospodinjske odpadke!
Ko izdelka ni več mogoče uporabljati, je vsak potrošnik **zakonsko zavezan, da odpadne naprave odda ločeno od gospodinjskih odpadkov**, npr. na zbirno mesto v svoji občini/mestni četrti. Tako se zagotovi strokovno recikliranje odpadnih naprav in preprečijo negativni vplivi na okolje. Zato so električne naprave označene s tukaj prikazanim simbolom.

Baterij in akumulatorskih baterij ni dovoljeno odlagati med gospodinjske odpadke!
Ta simbol pomeni, da baterij in akumulatorjev ne smete odvreči med običajne gospodinjske odpadke. Po zakonu jih morate ob koncu življenjske dobe brezplačno vrniti javnemu zbirnemu centru ali zbirnim centrom za recikliranje, ki jih upravljajo distributerji.
Baterije in akumulatorje, ki niso trajno zaprti v napravo in jih je mogoče odstraniti, ne da bi jih uničili, je treba ločiti in odpeljati v predvideno odlaganje v izpraznjenem stanju. Ponovna uporaba in recikliranje odpadnih naprav in baterij je pomemben prispevek k varstvu našega okolja. Nepravilno odstranjevanje lahko povzroči sproščanje strupenih sestavin v okolje, ki imajo škodljive učinke na ljudi, živali in rastline.
Spodaj je navedenih nekaj najboljših praks in priporočil za podaljšanje življenjske dobe vaših baterij in akumulatorjev ter omogočanje njihove ponovne uporabe:

– svoje baterije polnite pravilno in popolnoma, da boste podaljšali njihovo življenjsko dobo. Po potrebi jih pred ponovnim polnjenjem povsem izpraznite z ustrezno polnilno napravo.
– razmislite o možnosti uporabe polnilnih akumulatorskih baterij. Lahko jih večkrat ponovno uporabite in napolnite, kar zmanjša količino odpadnih baterij.
– vedno uporabite pravo vrsto baterij za svoje naprave. Nepravilna uporaba lahko skrajša življenjsko dobo baterij in ima lahko škodljive učinke.

Pri ravnanju z odpadnimi baterijami vedno upoštevajte varnostna navodila. Pri starih baterijah, ki vsebujejo litij (Li = litij), obstaja velika nevarnost požara. Zaradi tega je treba posebno pozornost nameniti pravilnemu odstranjevanju starih baterij in akumulatorskih baterij, ki vsebujejo litij. Nepravilno odstranjevanje lahko poleg tega povzroči tudi notranje in zunanje kratke stike zaradi toplotnih učinkov (toplote) ali mehanskih poškodb. Kratek stik lahko povzroči požar ali eksplozijo in ima resne posledice za ljudi in okolje. Za preprečevanje kratkega stika pred odstranjevanjem odklopite priključke oz. kontakte baterije.

10 Garancijski

Prosimo, da se za uveljavljanje garancijskega postopka z izdelkom in računom oglasite v vam najbližji trgovini **HOFER**.

10.1 Garancijski pogoji

Spoštovani,

za izdelek vam zagotavljamo najobsežnejšo garancijo kakovosti. Ker smo prepričani v kakovost naših izdelkov, vam **zagotavljamo** še širši nabor ugodnosti, kot je to določeno z zakonskimi določili:

Veljavnost garancije:	3 leta od dobave izdelka
Nudimo vam:	brezplačno popravilo, zamenjavo izdelka (če je izdelek še na voljo), sorazmerno znižanje kupnine oz. vračilo kupnine.

Postopek uveljavljanja garancije:

- Izdelek skupaj z vsemi pripadajočimi deli, računom vrnite v vam najbližjo **trgovino HOFER**.

Garancija se lahko uveljavlja samo skupaj z računom oz. potrdilom o dobavi, kjer je razviden datum dobave izdelka.

Garancija ne velja v naslednjih primerih:

- **za škodo, ki je nastala kot posledica vremenskih vplivov** (npr. udara strele, vode, ognja, zmrzali ipd.)**, nesreče, prevoza, pri izpraznjenih baterijah** ali **nepravilni uporabi**
- **za poškodbe** ali **spremembe, ki jih povzroči kupec/tretja oseba**
- **zaradi nespoštovanja varnostnih opozoril, navodil za vzdrževanje** in **zaradi napak pri uporabi**
- **zaradi vodnega kamna** in **škode, ki jo je le-ta povzročil, izgube podatkov, škodljive programske opreme** in **poškodbe zaradi vročine**
- **za normalno obrabo obrabljivih delov (npr. zmogljivost akumulatorja)**

Garancija velja za proizvode dobavljene na območju Republike Slovenije in se lahko uveljavlja na območju Republike Slovenije. Garant jamči za lastnosti izdelka oziroma za njegovo brezhibno delovanje v garancijskem roku, ki začne teči z dobavo izdelka. Če napak na izdelku ni mogoče odpraviti v roku 30 dni od dneva, ko je kupec sprožil garancijski zahtevek, oziroma v dodatnem roku največ 15 dni, če je bil rok za odpravo napak na izdelku podaljšan, se izdelek brezplačno zamenja z enakim, novim in brezhibnim izdelkom. Če izdelek v tem roku ni popravljen ali ni zamenjan z novim, lahko kupec zahteva vračilo celotne kupnine ali sorazmerno znižanje kupnine. Če se neskladnost izdelka pojavi v manj kot 30 dneh od dobave izdelka, lahko kupec namesto odprave napak takoj zahteva vračilo kupnine. Garancijska doba se podaljša za čas popravila. Za zamenjan izdelek ali zamenjan bistveni del izdelka z novim se izda nov garancijski list in garancijski rok za zamenjan izdelek ali zamenjan bistveni del izdelka teče znova od zamenjave izdelka oziroma vrnitve popravljenega izdelka. Garant je po izteku garancijskega roka dolžan zagotavljati vzdrževanje, nadomestne dele in priklopne aparate za obdobje 3 let po izteku garancijskega roka.

Ta garancija ne izključuje pravic kupca, ki izhajajo iz obveznega jamstva za skladnost blaga. V primeru neskladnosti blaga ima kupec zakonsko pravico, da zoper prodajalca brezplačno uveljavlja jamčevalne zahtevke.

Veljavnost garancije se lahko podaljša le, če to predvideva zakon. V državah, v katerih so (obvezna) garancija in/ali skladiščenje rezervnih delov in/ali odškodnina za škodo določeni z zakonom, veljajo zakonsko predpisane minimalne zahteve. Servisna služba in garant pri sprejemu izdelka v popravilo ne prevzemata odgovornosti za izgubo kakršnihkoli podatkov ali nastavitev, ki jih je kupec shranil na izdelku.

Oznaka garanta:
HOFER trgovina na drobno d.o.o.
Prevoje pri Šentvidu
Kranjska cesta 1
1225 Lukovica, SLOVENIJA

Bedienungsanleitung

LED Wandleuchte

CASALUX

Servicecenter	856853
AT Bitte wenden Sie sich an Ihre **HOFER-Filiale.**	
Modell: PL25_06305b	02/2026

3
JAHRE GARANTIE

1 Allgemeines

Diese Bedienungsanleitung (im Folgenden „Anleitung“ genannt) ist Teil des Produkts und enthält wichtige Informationen zur Inbetriebnahme und zur Verwendung.
Lesen Sie die Anleitung, insbesondere das Kapitel Sicherheit, sorgfältig durch, bevor Sie das Produkt verwenden.
Bei Nichtbeachtung dieser Anleitung kann es zu schweren Verletzungen und/oder zu Schäden am Produkt kommen.
Bewahren Sie diese Anleitung für zukünftige Verwendung und Referenz auf. Wenn Sie das Produkt an Dritte weitergeben, geben Sie unbedingt diese Anleitung mit. Wenn Sie eine digitale Kopie der Anleitung benötigen, wenden Sie sich bitte an das Servicecenter.

2 Sicherheit

2.1 Hinweiserklärung

Die folgenden Symbole und Signalwörter werden in dieser Anleitung verwendet.

⚠ WARNUNG!

» Dieses Signalsymbol/-wort bezeichnet eine Gefährdung mit einem mittleren Risikograd, die, wenn sie nicht vermieden wird, den Tod oder eine schwere Verletzung zur Folge haben kann.

VORSICHT!

» Dieses Signalwort warnt vor möglichen Sachschäden.

ℹ HINWEIS

» Dieses Symbol gibt Ihnen nützliche Zusatzinformationen zum Betrieb.

2.2 Zeichenerklärung

Die folgenden Symbole werden in dieser Anleitung, auf dem Produkt oder auf der Verpackung verwendet.

	Lesen Sie die Anleitung.
	Mit diesem Symbol gekennzeichnete Produkte sind nur für die Verwendung in Innenräumen konzipiert.
III	Mit diesem Symbol gekennzeichnete Produkte gehören der Schutzklasse III an.
IP44	Geschützt gegen feste Fremdkörper (0 ≥1,0 mm) und gegen allseitiges Spritzwasser.
⎓	Gleichstrom
CE	Konformitätserklärung (siehe Kapitel Konformitätserklärung): Mit diesem Symbol gekennzeichnete Produkte erfüllen alle anzuwendenden Gemeinschaftsvorschriften des Europäischen Wirtschaftsraums.

2.3 Allgemeine Sicherheitshinweise

⚠ WARNUNG! STROMSCHLAGGEFAHR!

Fehlerhafte Elektroinstallation oder zu hohe Netzspannung können zu elektrischem Stromschlag führen.

» Wenn das USB-Ladekabel des Produkts beschädigt ist, muss es durch den Hersteller oder seinen Kundendienst oder eine ähnlich qualifizierte Person ersetzt werden, um Gefährdungen zu vermeiden.
» Halten Sie das Produkt von Wasser fern.
» WARNUNG: Verwenden Sie das Produkt nicht in der Nähe von Waschbecken, Badewannen oder ähnlichen Gefäßen.
» Das Produkt ist für die Verwendung in Innenräumen konzipiert.
» Laden Sie dieses Produkt nicht im Badezimmer auf.
» Verlegen Sie das USB-Ladekabel so, dass es nicht zur Stolperfalle wird.
» Knicken Sie das USB-Ladekabel nicht und legen Sie es nicht über scharfe Kanten.
» Lagern Sie das Produkt nie so, dass es in eine Wanne oder in ein Waschbecken fallen kann.
» Greifen Sie niemals nach einem elektrischen Produkt, wenn es ins Wasser gefallen ist.
» Trennen Sie das Produkt vor der Reinigung immer von der Spannungsversorgung.
» Vermeiden Sie beim Aufwickeln des USB-Ladekabels enge Biegungen, da diese das Ladekabel beschädigen könnten.
» Verbinden Sie das USB-Kabel des Produkts nur mit einem geeigneten Netzteil (5V ⎓ max.1 000 mA (SELV)), das an eine leicht zugängliche Steckdose angeschlossen ist, damit Sie das Produkt im Falle eines Problems schnell vom Netz trennen können.
» Ziehen Sie das USB-Kabel nicht am Kabel aus dem Netzteil, sondern immer am USB-Stecker.

⚠ WARNUNG! VERLETZUNGSGEFAHR!

Der unsachgemäße Umgang mit dem Produkt kann zu Schädigungen der Augen führen, da das Licht des Produkts sehr hell ist.

» Schauen Sie nie direkt in das Licht des Produkts.
» Blenden Sie nie Personen oder andere Lebewesen.
» Betrachten Sie den Lichtstrahl des Produkts nie mit optischen Instrumenten wie z. B. einer Lupe.
» Schauen Sie nie durch die Lupe in direktes Sonnenlicht oder helles Licht.

⚠ WARNUNG! BRANDGEFAHR!

Der unsachgemäße Umgang mit dem Produkt und dem eingebauten Akku kann dazu führen, dass das Produkt eine Brandgefahr darstellt.

» Setzen Sie das Produkt nie in feuer- oder explosionsgefährdeter Umgebung ein.
» Wenn Sie das Produkt nicht benutzen, es reinigen oder wenn eine Störung auftritt, schalten Sie das Produkt immer aus.
» Werfen Sie das Produkt nie ins Feuer.
» Lassen Sie das Produkt nie in direktem Sonnenlicht stehen.

⚠ WARNUNG! GEFAHREN FÜR KINDER UND PERSONEN MIT VERRINGERTEN PHYSISCHEN, SENSORISCHEN ODER MENTALEN FÄHIGKEITEN (BEISPIELSWEISE TEILWEISE BEHINDERTE, ÄLTERE PERSONEN MIT EINSCHRÄNKUNG IHRER PHYSISCHEN UND MENTALEN FÄHIGKEITEN) ODER MANGEL AN ERFAHRUNG UND WISSEN (BEISPIELSWEISE ÄLTERE KINDER).

» Dieses Produkt kann von Kindern ab 8 Jahren und darüber sowie von Personen mit verringerten physischen, sensorischen oder mentalen Fähigkeiten oder Mangel an Erfahrung und Wissen benutzt werden, wenn sie beaufsichtigt oder bezüglich des sicheren Gebrauchs des Produkts unterwiesen wurden und die daraus resultierenden Gefahren verstehen. Kinder dürfen nicht mit dem Produkt spielen. Reinigung und Benutzerwartung dürfen nicht von Kindern ohne Beaufsichtigung durchgeführt werden.
» Halten Sie Kinder jünger als 8 Jahre vom Produkt und dem Ladekabel fern.
» Beaufsichtigen Sie Kinder sorgfältig, wenn Sie das Produkt in deren Nähe benutzen.

⚠ WARNUNG! VERÄTZUNGS- UND EXPLOSIONSGEFAHR!

Auslaufende oder beschädigte Akkus können bei Berührung mit der Haut Verätzungen verursachen.

» Unter missbräuchlichen Bedingungen kann Flüssigkeit aus dem Akku austreten; vermeiden Sie den Kontakt. Flüssigkeit, die aus dem Akku austritt, kann Reizungen oder Verbrennungen verursachen.
» Wenn Batterieflüssigkeit mit Haut, Augen oder Schleimhäuten in Berührung kommt, waschen und spülen Sie die betroffene Stelle sofort mit sauberem Wasser ab. Suchen Sie bei Bedarf einen Arzt auf.
» Tragen Sie im Falle auslaufender Akkus unbedingt Schutzhandschuhe und entfernen Sie ausgelaufene Batterieflüssigkeit mit einem trockenen, saugfähigen Tuch.
» Der Akku darf nicht zerlegt, kurzgeschlossen oder ins Feuer geworfen werden.
» Der Akku kann nicht ersetzt werden. Wenn der Akku sein Lebensende erreicht hat, ersetzen Sie das gesamte Produkt.
» Der Akku muss zur separaten Entsorgung entnommen werden. Versuchen Sie NICHT, das Produkt zu öffnen oder zu zerlegen, um den Akku selbst zu entfernen. Der Akku muss von qualifiziertem Personal entfernt werden.
» Warnung: Der Akku muss vor der Entnahme vollständig entleert werden.
» Wenn ein Lithium-Ionen-Akku/ein Lithium- Ionen-Produkt über einen längeren Zeitraum gelagert werden soll, sollte der Ladezustand regelmäßig überprüft und der Akku regelmäßig aufgeladen werden. Die optimale Lagerungsumgebung ist kühl und trocken.
» Schalten Sie das Produkt vor dem Aufladen aus.
» Verwenden Sie das Produkt niemals während des Ladevorgangs und schalten Sie es nicht ein.
» Dieses Produkt enthält einen Akku, der nicht austauschbar ist.
» Setzen Sie den Akku oder das Produkt keinem Feuer oder zu hohen Temperaturen aus. Bei Feuer oder Temperaturen über 130 °C besteht Explosionsgefahr.
» Befolgen Sie alle Ladeanweisungen und laden Sie das Produkt nicht außerhalb des in den Anweisungen angegebenen Temperaturbereichs (10 – 35 °C) auf. Unsachgemäßes Aufladen oder Aufladen bei Temperaturen außerhalb des angegebenen Bereichs kann den Akku beschädigen und die Brandgefahr erhöhen.
» Der Temperaturbereich für das Laden dieses Produkts beträgt 10 – 35 °C.
» Verändern Sie das Produkt nicht und versuchen Sie nicht, es zu reparieren, es sei denn, dies ist in der Gebrauchs- und Pflegeanleitung angegeben.
» Schalten Sie den Hauptschalter nach dem Gebrauch oder nach dem Aufladen aus, um die Lebensdauer des Akkus zu verlängern.

2.4 Zusätzliche Sicherheitshinweise

VORSICHT! BESCHÄDIGUNGSGEFAHR!

Unsachgemäßer Umgang mit dem Produkt kann zu Beschädigungen des Produkts führen.

» Die Lichtquelle dieses Produkts ist nicht austauschbar; wenn die Lichtquelle das Ende ihrer Lebensdauer erreicht hat, muss das gesamte Produkt ersetzt werden.
» Halten Sie das Produkt von offenem Feuer und heißen Flächen fern.
» Bringen Sie das USB-Ladekabel nicht mit heißen Teilen in Berührung.
» Wenn Sie merken, dass die Leuchtkraft des Produkts nachlässt, laden Sie den Akku auf, um eine Tiefenentladung des Akkus zu vermeiden.
» Wenn Sie das Produkt längere Zeit nicht nutzen wollen, laden Sie den Akku vor der Lagerung vollständig auf.
» Stecken Sie niemals irgendwelche Gegenstände in das Gehäuse des Produkts.
» Verwenden Sie das Produkt nicht, wenn es beschädigt ist oder das USB-Kabel defekt ist.
» Verwenden Sie niemals ein beschädigtes Netzteil und ersetzen Sie dieses, um Gefahren zu vermeiden.
» Setzen Sie das Produkt niemals hoher Temperatur (Heizung etc.) oder Witterungseinflüssen (Regen etc.) aus.
» Füllen Sie niemals Flüssigkeit in das Produkt.
» Tauchen Sie das Produkt beim Reinigen oder Gebrauch niemals in Wasser oder andere Flüssigkeiten und verwenden Sie zur Reinigung keinen Dampfreiniger. Das Produkt kann sonst beschädigt werden.
» Geben Sie das Produkt keinesfalls in die Spülmaschine. Sie würden es dadurch zerstören.

» Verwenden Sie das Produkt nicht, wenn es nicht ordnungsgemäß funktioniert oder wenn es heruntergefallen, beschädigt oder ins Wasser gefallen ist. Bringen Sie das Produkt zur Überprüfung und Reparatur in ein Servicezentrum.
» Verwenden Sie das Produkt nicht mehr, wenn die Kunststoffbauteile des Produkts Risse oder Sprünge haben oder sich verformt haben. Ersetzen Sie beschädigte Bauteile nur durch passende Originalersatzteile.

2.5 Bestimmungsgemäßer Gebrauch

- Dieses Produkt ist ausschließlich als Beleuchtungswerkzeug konzipiert.
- Das Produkt ist nur für den privaten Haushaltgebrauch bestimmt und nicht für den gewerblichen Einsatz geeignet.
- Verwenden Sie das Produkt nur wie in dieser Anleitung beschrieben. Jede andere Verwendung gilt als unsachgemäß und kann zu Sach- oder Personenschäden führen. Der Hersteller oder Verkäufer kann nicht für Schäden oder Verletzungen haftbar gemacht werden, die durch unsachgemäßen oder falschen Gebrauch entstehen. Das Produkt ist kein Spielzeug.

3 Produktübersicht

1	LED-Wandleuchte	5	Magnetpunkte
2	Leuchtfläche	6	Metallplatte mit Klebepad
3	Ein-/Aus-/Autoschalter	7	USB-Typ-C-Kabel
4	Ladebuchse (mit Gummilasche und Ladeanzeige)		

4 Erstinbetriebnahme

4.1 Produkt und Lieferumfang prüfen

VORSICHT! BESCHÄDIGUNGSGEFAHR!

Wenn Sie die Verpackung unvorsichtig mit einem scharfen Messer oder anderen spitzen Gegenständen öffnen, kann das Produkt schnell beschädigt werden.

» Gehen Sie beim Öffnen sehr vorsichtig vor.

1. Nehmen Sie das Produkt aus der Verpackung.
2. Prüfen Sie, ob die Lieferung vollständig ist (siehe Kapitel Produktübersicht).
3. Kontrollieren Sie, ob das Produkt oder die Einzelteile Schäden aufweisen. Ist dies der Fall, benutzen Sie das Produkt nicht. Wenden Sie sich an den Kundendienst über die auf der Titelseite dieser Anleitung angegebenen Kontaktstellen.

4.2 Grundreinigung

1. Entfernen Sie das Verpackungsmaterial.
2. Reinigen Sie vor der erstmaligen Benutzung alle Teile des Produkts wie im Kapitel Reinigung und Wartung beschrieben.

4.3 Produkt montieren

VORSICHT! BESCHÄDIGUNGSGEFAHR!

Unsachgemäßer Umgang mit dem Produkt kann zu Beschädigungen des Produkts oder Montageort führen.

» Die Tragfähigkeit von Klebepads und die Eignung des mitgelieferten Materials sind stark abhängig von der Beschaffenheit Ihrer Wand (z.B. Raufaser-Tapete, glatter Putz, Gipskarton, Fliese, unebene Oberfläche). Das beiliegende Befestigungsmaterial ist ein Standardzubehör und kann für Ihren speziellen Untergrund oder Ihr spezielles Befestigungswunsch ungeeignet sein. Bitte informieren Sie sich im Zweifel im Fachhandel. Dort erhalten Sie ggf. das entsprechende Befestigungsmaterial für Ihre Gegebenheit.
» Beim Entfernen des Klebepads können Schäden an der Oberfläche (z.B. Ablösen von Farbe oder Tapete) entstehen. Für derartige Schäden können wir keine Haftung übernehmen. Die Entscheidung, das beiliegende Material zu verwenden, treffen Sie auf eigene Verantwortung.
» Lassen Sie die Metallplatte mit Klebepad mindestens 24 Stunden vollständig aushärten, bevor Sie die LED-Wandleuchte (z.B. zum Aufladen) von der Metallplatte abnehmen. Dies verbessert die Haltbarkeit der Befestigung.

ℹ HINWEIS

» Montieren Sie das Klebepad nicht in einer feuchten Umgebung.
» Montieren Sie das Klebepad nicht auf unebenen Oberflächen.
» Berühren Sie die Klebefläche nicht mit den Fingern, da Fingerabdrücke die Klebfestigkeit verringern könnten.
» Es wird empfohlen, die Klebepads alle 6 Monaten zu wechseln, um die maximale Haftung der Leuchte am Montageort zu gewährleisten.
» Wenn Sie das Klebepad wechseln, stellen Sie sicher, dass die alten sauber entfernt worden sind. Wenn alte Kleberückstände auf dem Montageort verbleiben, könnte die Klebfestigkeit bei der erneuten Montage geschwächt werden und dazu führen, dass nach der Montage die LED-Leuchte herunterfällt.

1. Wählen Sie einen geeigneten Montageort aus.
2. Reinigen Sie die Montagefläche. Wischen Sie die Stelle mit einem fusselfreien Tuch und etwas Isopropanol oder Glasreiniger ab und lassen Sie sie vollständig trocknen. Dies gewährleistet die beste Haftung.
3. Entnehmen Sie die Metallplatte mit Klebepad (6) vom Produkt.
4. Ziehen Sie die Schutzfolie von dem Klebepad auf der Rückseite der Metallplatte ab.
5. Stellen Sie sicher, dass die Pfeile auf dem Produkt nach oben zeigen.
   Drücken Sie die Metallplatte mit dem freigelegten Klebepad fest für 30-60 Sekunden mit gleichmäßigem Druck an die vorbereitete und gereinigte Stelle.

6. Sobald die Metallplatte mit dem Klebepad sicher an der Wand haftet, können Sie die LED-Wandleuchte (1) an der Metallplatte anbringen. Achten Sie dabei darauf, dass die Magnetpunkte (5) an der Rückseite der LED-Wandleuchte korrekt auf die Metallplatte ausgerichtet sind und der vorspringende Teil der Metallplatte in die Vertiefung des Produkts eingesteckt ist, damit die LED-Wandleuchte sicher hält.

4.4 Produkt aufladen

ℹ HINWEIS

» Während des Ladevorgangs lässt sich das Produkt nicht einschalten, somit ist ein Dauerbetrieb nicht möglich.
» Laden Sie das Produkt vor der ersten Benutzung vollständig auf.
» Laden Sie das Produkt nur in trockenen Innenräumen auf.

A

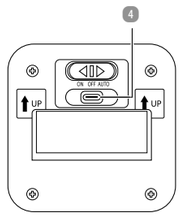

1. Die Ladebuchse (4) befindet sich auf der Rückseite des Produkts. Ziehen Sie die Gummilasche vorsichtig auf und stecken Sie den USB-C Stecker des USB-Typ-C-Kabels (7) in die Ladebuchse (siehe **Abb. A**).
2. Stecken Sie das andere Ende des USB-Typ-C-Kabels in einen geeigneten 5 V ⎓, 1A USB (SELV) Adapter. Die Ladestandsanzeige über der Ladebuchse leuchtet während des Ladevorgangs rot.
   Die Ladestandsanzeige leuchtet grün, wenn der Akku vollständig geladen ist.
3. Trennen Sie das USB-Typ-C-Kabel nach dem Aufladen von der Ladebuchse und vom USB-Anschluss.
4. Schließen Sie die Gummilasche, indem Sie sie wieder an ihren vorgesehenen Platz drücken.

Importiert durch
ASCE - ALDI SÜD
Group Supply Chain Entity GmbH
Michael-Walz-Gasse 18D
5020 Salzburg
Österreich
csc@asce-imports.com

Hergestellt in China
V01/1025

5 Bedienung

HINWEIS

» Das Produkt ist für die Verwendung in Innenräumen konzipiert und eignet sich durch die IP-Schutzart (IP44) auch für das Badezimmer.

Auf der Rückseite der LED-Wandleuchte 1 befindet sich der Ein-/Aus-/Autoschalter 3. Schieben Sie den Schalter in die gewünschte Position.

Beschriftung auf dem Produkt	Funktion
ON	Dauerlicht
OFF	Aus
AUTO	Der Bewegungsmelder erkennt das Unterschreiten der Umgebungshelligkeit, woraufhin der Bewegungsmelder-Modus aktiviert wird. Sobald der Sensor eine Bewegung im Erfassungsbereich (ca. 3 Meter) erkennt, schaltet sich das Licht für ca. 25 Sekunden ein und schaltet sich danach automatisch wieder aus.

6 Störung und Behebung

Problem	Mögliche Ursache	Lösung
Das Produkt leuchtet nicht.	Der Akku ist leer.	Laden Sie das Produkt auf (siehe Kapitel **Produkt aufladen**).
	Der Ein-/Aus-/Autoschalter 3 ist auf die Position "OFF" gestellt.	Stellen Sie sicher, dass der Schalter auf der Rückseite nicht auf "OFF" steht.
	Das Produkt hat sein Lebensende erreicht.	Ersetzen Sie das gesamte Produkt.

7 Reinigung und Wartung

7.1 Reinigung

⚠ WARNUNG! STROMSCHLAGGEFAHR!

Fehlerhafte Elektroinstallation oder zu hohe Netzspannung können zu elektrischem Stromschlag führen.

» Trennen Sie das Produkt vor der Reinigung immer von der Spannungsversorgung.

VORSICHT! KURZSCHLUSSGEFAHR!

In das Gehäuse eingedrungenes Wasser oder andere Flüssigkeiten können einen Kurzschluss verursachen.

» Tauchen Sie das Produkt beim Reinigen oder Gebrauch niemals in Wasser oder andere Flüssigkeiten.
» Achten Sie darauf, dass kein Wasser oder andere Flüssigkeiten in das Gehäuse gelangen.
» Halten Sie das Produkt niemals unter fließendes Wasser.

VORSICHT! BESCHÄDIGUNGSGEFAHR!

Unsachgemäßer Umgang mit dem Produkt kann zu Beschädigungen des Produkts führen.

» Verwenden Sie beim Reinigen des Produkts keine aggressiven Reinigungsmittel oder harten Bürsten. Diese können die Oberflächen beschädigen.
» Geben Sie das Produkt keinesfalls in die Spülmaschine. Sie würden es dadurch zerstören.

1. Trennen Sie das Produkt vor der Reinigung von der Stromversorgung.
2. Lassen Sie das Produkt vollständig abkühlen.
3. Reinigen Sie das Produkt mit einem leicht angefeuchteten Tuch. Bei Bedarf können Sie etwas Geschirrspülmittel verwenden. Vor der weiteren Verwendung oder Lagerung: Reiben Sie alle Teile mit einem sauberen Tuch trocken.

7.2 Wartung und Pflege

Trennen Sie das Produkt vor der Wartung von der Steckdose. Jede andere als die in dieser Anleitung erwähnte Wartung sollte von einer professionellen Reparaturwerkstatt durchgeführt werden. Wenden Sie sich für Wartungsarbeiten an den Kundendienst.

7.3 Aufbewahrung

Alle Teile müssen vor dem Aufbewahren vollkommen trocken sein.

- Bewahren Sie das Produkt stets an einem trockenen Ort auf.
- Schützen Sie das Produkt vor direkter Sonneneinstrahlung.
- Lagern Sie das Produkt für Kinder unzugänglich, sicher verschlossen und bei einer Lagertemperatur zwischen 5 °C und 20 °C (Zimmertemperatur).
- Verpacken Sie das Produkt in der Verkaufsverpackung. Verwenden Sie dabei auch das Verpackungsmaterial, damit das Produkt geschützt ist und sich während des Transports nicht innerhalb der Verkaufsverpackung bewegen kann.

8 Technische Daten

Modell:	PL25_06305b
Eingangsspannung Leuchte:	5 V ⎓, 1 A
Nenneingangsleistung:	0,83 W
Batteriekapazität:	1 200 mAh, Li-ion
Leuchtmitteltyp:	20 × SMD LEDs
Leuchtdauer:	Min. 6 Std.
Ladezeit:	2 - 3 Std.
Lichtstrom:	Max. 55 lm
Farbtemperatur:	2 500 - 3 000 K
Schutzklasse:	III
IP-Schutzart:	IP44
Durchschnittliche Lebensdauer:	25 000 Stunden
Frequenzband:	5 725 MHz - 5 875 MHz
Maximale Funkfrequenz-Sendeleistung:	< 0 dBm
Sensor:	Mikrowellen-(HF)-Sensor
Informationen zum Batteriehersteller	
Name:	Henan Hengyi Lithium Energy Technology Co., Ltd
Adresse:	Building 3, Xinhua Industrial Park, Longmen Avenue, Xinhua District, Pingdingshan City, Henan Province
Webseite:	www.hylnkj.cn
E-Mail:	hyln001@hylnkj.cn
Artikelnummer:	856853

9 Entsorgung

9.1 Verpackung entsorgen

Entsorgen Sie die Verpackung sortenrein. Geben Sie Pappe und Karton zum Altpapier, Folien in die Wetstoffsammlung.

9.2 Produkt entsorgen

(Anwendbar in der Europäischen Union und anderen europäischen Staaten mit Systemen zur getrennten Sammlung von Wertstoffen)

Altgeräte dürfen nicht in den Hausmüll!
Sollte das Produkt einmal nicht mehr benutzt werden können, so ist jeder Verbraucher **gesetzlich verpflichtet, Altgeräte getrennt vom Hausmüll**, z. B. bei einer Sammelstelle seiner Gemeinde/seines Stadtteils, abzugeben. Damit wird gewährleistet, dass Altgeräte fachgerecht verwertet und negative Auswirkungen auf die Umwelt vermieden werden. Deswegen sind Elektrogeräte mit dem hier abgebildeten Symbol gekennzeichnet.

Batterien und Akkus dürfen nicht in den Hausmüll!
Dieses Symbol bedeutet, dass Batterien und Akkumulatoren nicht mit dem normalen Hausmüll entsorgt werden dürfen. Sie sind gesetzlich dazu verpflichtet, diese am Ende der Lebensdauer unentgeltlich zu einer öffentlich-rechtlichen Sammelstelle oder bei den von Vertreibern eingerichteten Sammelstellen zum Recycling abzugeben.
Batterien und Akkus, welche nicht vom Gerät fest umschlossen sind und zerstörungsfrei entnommen werden können, müssen getrennt und im entladenen Zustand der vorgesehenen Entsorgung zugeführt werden. Die Wiederverwertung und das Recycling von Altgeräten und Batterien ist ein wichtiger Beitrag zum Schutz unserer Umwelt. Bei einer unsachgemäßen Entsorgung können giftige Inhaltsstoffe in die Umwelt gelangen, die gesundheitsschädigende Wirkungen auf Menschen, Tiere und Pflanzen haben.
Nachfolgend sind einige bewährte Methoden und Empfehlungen, um die Lebensdauer Ihrer Batterien und Akkus zu verlängern und ihre Wiederverwendung zu ermöglichen:

– Laden Sie Ihre Akkus richtig und vollständig, um ihre Lebensdauer zu maximieren. Entladen Sie sie gegebenenfalls vollständig mit einem geeigneten Ladegerät, bevor Sie sie wieder aufladen.
– Ziehen Sie die Möglichkeit in Betracht, wiederaufladbare Akkus zu verwenden. Diese können mehrmals wiederverwendet und aufgeladen werden, was die Menge an Batterieabfall reduziert.
– Benutzen Sie immer die richtige Art von Batterien für Ihre Geräte. Ein fehlerhafter Gebrauch kann die Lebensdauer der Batterien verkürzen und möglicherweise schädliche Auswirkungen haben.

Beachten Sie stets die Sicherheitsanweisungen beim Umgang mit Altbatterien. Bei lithiumhaltigen Altbatterien (Li = Lithium) besteht hohe Brandgefahr. Daher muss auf die ordnungsgemäße Entsorgung von lithiumhaltigen Altbatterien und -Akkus besonderes Augenmerk gelegt werden. Bei falscher Entsorgung kann es außerdem zu inneren und äußeren Kurzschlüssen durch thermische Einwirkungen (Hitze) oder mechanische Beschädigungen kommen. Ein Kurzschluss kann zu einem Brand oder einer Explosion führen und schwerwiegende Folgen für Mensch und Umwelt haben. Um einen Kurzschluss zu vermeiden, kleben Sie die Pole bzw. die Kontakte der Batterie vor der Entsorgung ab.

10 Konformitätserklärung

Die ASCE-ALDI SUD Group Supply Chain Entity GmbH erklärt hiermit, dass das Funkgerätetyp PL25_06305b der Richtlinie 2014/53/EU entspricht.
Der vollständige Text der EU-Konformitätserklärung ist unter folgender Internetadresse verfügbar:
https://downloads.protel-service.com/en/download-category/conformity

11 Garantie

Bitte wenden Sie sich mit dem Produkt und zugehörigem Kassenbon an Ihre HOFER-Filiale.

11.1 Garantiebedingungen

Sehr geehrter Kunde

Ihre Vorteile aus der Herstellergarantie:

Garantiezeitraum:	3 Jahre ab Zeitpunkt der Übernahme
Garantieleistung:	Kostenfreier Austausch oder Geldrückgabe Keine Transportkosten

Bitte beachten Sie, dass die Art der Garantieleistung im Einzelfall vom Garanten bestimmt wird.

Um die Garantie in Anspruch zu nehmen:

- Wenden Sie sich mit dem Produkt und zugehörigem Kassenbon an Ihre **HOFER-FILIALE**.

Die Garantie gilt nicht:

- **bei Schäden durch Elementarereignisse** (z. B. Blitz, Wasser, Feuer, Frost, etc.)**, Unfall, Transport, ausgelaufenen Batterien** oder **unsachgemäßer Benutzung**
- **bei Beschädigung** oder **Veränderung durch den Käufer/Dritte**
- **bei Missachtung** der **Sicherheits-** und **Wartungsvorschriften, Bedienungsfehlern**
- **bei Verkalkung, Datenverlust, Schadprogrammen, Einbrennschäden**
- **auf die normale Abnutzung von Verschleißteilen (z. B. Akkukapazität)**

Die gesetzliche Gewährleistungspflicht des Übergebers wird durch diese Garantie nicht eingeschränkt. Die Garantiezeit kann nur verlängert werden, wenn dies eine gesetzliche Norm vorsieht. In den Ländern, in denen eine (zwingende) Garantie und/oder eine Ersatzteillagerhaltung und/oder eine Schadenersatzregelung gesetzlich vorgeschrieben sind, gelten die gesetzlich vorgeschriebenen Mindestbedingungen. Das Serviceunternehmen und der Verkäufer übernehmen bei Reparaturannahme keine Haftung für eventuell auf dem Produkt vom Kunden gespeicherte Daten oder Einstellungen.

Bedienungsanleitung

LED Wandleuchte

CASALUX

Servicecenter	856853
CH	Bitte wenden Sie sich an Ihre ALDI SUISSE Filiale.
Modell: PL25_06305b	02/2026

3 Jahre Garantie

1 Allgemeines

Diese Bedienungsanleitung (im Folgenden „Anleitung“ genannt) ist Teil des Produkts und enthält wichtige Informationen zur Inbetriebnahme und zur Verwendung.
Lesen Sie die Anleitung, insbesondere das Kapitel **Sicherheit**, sorgfältig durch, bevor Sie das Produkt verwenden.
Bei Nichtbeachtung dieser Anleitung kann es zu schweren Verletzungen und/oder zu Schäden am Produkt kommen.
Bewahren Sie diese Anleitung für zukünftige Verwendung und Referenz auf. Wenn Sie das Produkt an Dritte weitergeben, geben Sie unbedingt diese Anleitung mit. Wenn Sie eine digitale Kopie der Anleitung benötigen, wenden Sie sich bitte an das Servicecenter.

2 Sicherheit

2.1 Hinweiserklärung

Die folgenden Symbole und Signalwörter werden in dieser Anleitung verwendet.

⚠ WARNUNG!

» Dieses Signalsymbol/-wort bezeichnet eine Gefährdung mit einem mittleren Risikograd, die, wenn sie nicht vermieden wird, den Tod oder eine schwere Verletzung zur Folge haben kann.

VORSICHT!

» Dieses Signalwort warnt vor möglichen Sachschäden.

HINWEIS

» Dieses Symbol gibt Ihnen nützliche Zusatzinformationen zum Betrieb.

2.2 Zeichenerklärung

Die folgenden Symbole werden in dieser Anleitung, auf dem Produkt oder auf der Verpackung verwendet.

	Lesen Sie die Anleitung.
	Mit diesem Symbol gekennzeichnete Produkte sind nur für die Verwendung in Innenräumen konzipiert.
III	Mit diesem Symbol gekennzeichnete Produkte gehören der Schutzklasse III an.
IP44	Geschützt gegen feste Fremdkörper (0 ≥1,0 mm) und gegen allseitiges Spritzwasser.
⎓	Gleichstrom
CE	Konformitätserklärung (siehe Kapitel **Konformitätserklärung**): Mit diesem Symbol gekennzeichnete Produkte erfüllen alle anzuwendenden Gemeinschaftsvorschriften des Europäischen Wirtschaftsraums.

2.3 Allgemeine Sicherheitshinweise

⚠ WARNUNG! STROMSCHLAGGEFAHR!

Fehlerhafte Elektroinstallation oder zu hohe Netzspannung können zu elektrischem Stromschlag führen.

» Wenn das USB-Ladekabel des Produkts beschädigt ist, muss es durch den Hersteller oder seinen Kundendienst oder eine ähnlich qualifizierte Person ersetzt werden, um Gefährdungen zu vermeiden.
» Halten Sie das Produkt von Wasser fern.
» WARNUNG: Verwenden Sie das Produkt nicht in der Nähe von Waschbecken, Badewannen oder ähnlichen Gefäßen.
» Das Produkt ist für die Verwendung in Innenräumen konzipiert.
» Laden Sie dieses Produkt nicht im Badezimmer auf.
» Verlegen Sie das USB-Ladekabel so, dass es nicht zur Stolperfalle wird.
» Knicken Sie das USB-Ladekabel nicht und legen Sie es nicht über scharfe Kanten.
» Lagern Sie das Produkt nie so, dass es in eine Wanne oder in ein Waschbecken fallen kann.
» Greifen Sie niemals nach einem elektrischen Produkt, wenn es ins Wasser gefallen ist.
» Trennen Sie das Produkt vor der Reinigung immer von der Spannungsversorgung.
» Vermeiden Sie beim Aufwickeln des USB-Ladekabels enge Biegungen, da diese das Ladekabel beschädigen könnten.
» Verbinden Sie das USB-Kabel des Produkts nur mit einem geeigneten Netzteil (5V ⎓ max.1 000 mA (SELV)), das an eine leicht zugängliche Steckdose angeschlossen ist, damit Sie das Produkt im Falle eines Problems schnell vom Netz trennen können.
» Ziehen Sie das USB-Kabel nicht am Kabel aus dem Netzteil, sondern immer am USB-Stecker.

⚠ WARNUNG! VERLETZUNGSGEFAHR!

Der unsachgemäße Umgang mit dem Produkt kann zu Schädigungen der Augen führen, da das Licht des Produkts sehr hell ist.

» Schauen Sie nie direkt in das Licht des Produkts.
» Blenden Sie nie Personen oder andere Lebewesen.
» Betrachten Sie den Lichtstrahl des Produkts nie mit optischen Instrumenten wie z. B. einer Lupe.
» Schauen Sie nie durch die Lupe in direktes Sonnenlicht oder helles Licht.

⚠ WARNUNG! BRANDGEFAHR!

Der unsachgemäße Umgang mit dem Produkt und dem eingebauten Akku kann dazu führen, dass das Produkt eine Brandgefahr darstellt.

» Setzen Sie das Produkt nie in feuer- oder explosionsgefährdeter Umgebung ein.
» Wenn Sie das Produkt nicht benutzen, es reinigen oder wenn eine Störung auftritt, schalten Sie das Produkt immer aus.
» Werfen Sie das Produkt nie ins Feuer.
» Lassen Sie das Produkt nie in direktem Sonnenlicht stehen.

⚠ WARNUNG! GEFAHREN FÜR KINDER UND PERSONEN MIT VERRINGERTEN PHYSISCHEN, SENSORISCHEN ODER MENTALEN FÄHIGKEITEN (BEISPIELSWEISE TEILWEISE BEHINDERTE, ÄLTERE PERSONEN MIT EINSCHRÄNKUNG IHRER PHYSISCHEN UND MENTALEN FÄHIGKEITEN) ODER MANGEL AN ERFAHRUNG UND WISSEN (BEISPIELSWEISE ÄLTERE KINDER).

» Dieses Produkt kann von Kindern ab 8 Jahren und darüber sowie von Personen mit verringerten physischen, sensorischen oder mentalen Fähigkeiten oder Mangel an Erfahrung und Wissen benutzt werden, wenn sie beaufsichtigt oder bezüglich des sicheren Gebrauchs des Produkts unterwiesen wurden und die daraus resultierenden Gefahren verstehen. Kinder dürfen nicht mit dem Produkt spielen. Reinigung und Benutzerwartung dürfen nicht von Kindern ohne Beaufsichtigung durchgeführt werden.
» Halten Sie Kinder jünger als 8 Jahre vom Produkt und dem Ladekabel fern.
» Beaufsichtigen Sie Kinder sorgfältig, wenn Sie das Produkt in deren Nähe benutzen.

⚠ WARNUNG! VERÄTZUNGS- UND EXPLOSIONSGEFAHR!

Auslaufende oder beschädigte Akkus können bei Berührung mit der Haut Verätzungen verursachen.

» Unter missbräuchlichen Bedingungen kann Flüssigkeit aus dem Akku austreten; vermeiden Sie den Kontakt. Flüssigkeit, die aus dem Akku austritt, kann Reizungen oder Verbrennungen verursachen.
» Wenn Batterieflüssigkeit mit Haut, Augen oder Schleimhäuten in Berührung kommt, waschen und spülen Sie die betroffene Stelle sofort mit sauberem Wasser ab. Suchen Sie bei Bedarf einen Arzt auf.
» Tragen Sie im Falle auslaufender Akkus unbedingt Schutzhandschuhe und entfernen Sie ausgelaufene Batterieflüssigkeit mit einem trockenen, saugfähigen Tuch.
» Der Akku darf nicht zerlegt, kurzgeschlossen oder ins Feuer geworfen werden.
» Der Akku kann nicht ersetzt werden. Wenn der Akku sein Lebensende erreicht hat, ersetzen Sie das gesamte Produkt.
» Der Akku muss zur separaten Entsorgung entnommen werden. Versuchen Sie NICHT, das Produkt zu öffnen oder zu zerlegen, um den Akku selbst zu entfernen. Der Akku muss von qualifiziertem Personal entfernt werden.
» Warnung: Der Akku muss vor der Entnahme vollständig entleert werden.
» Wenn ein Lithium-Ionen-Akku/ein Lithium- Ionen-Produkt über einen längeren Zeitraum gelagert werden soll, sollte der Ladezustand regelmäßig überprüft und der Akku regelmäßig aufgeladen werden. Die optimale Lagerungsumgebung ist kühl und trocken.
» Schalten Sie das Produkt vor dem Aufladen aus.
» Verwenden Sie das Produkt niemals während des Ladevorgangs und schalten Sie es nicht ein.
» Dieses Produkt enthält einen Akku, der nicht austauschbar ist.
» Setzen Sie den Akku oder das Produkt keinem Feuer oder zu hohen Temperaturen aus. Bei Feuer oder Temperaturen über 130 °C besteht Explosionsgefahr.
» Befolgen Sie alle Ladeanweisungen und laden Sie das Produkt nicht außerhalb des in den Anweisungen angegebenen Temperaturbereichs (10 – 35 °C) auf. Unsachgemäßes Aufladen oder Aufladen bei Temperaturen außerhalb des angegebenen Bereichs kann den Akku beschädigen und die Brandgefahr erhöhen.
» Der Temperaturbereich für das Laden dieses Produkts beträgt 10 – 35 °C.
» Verändern Sie das Produkt nicht und versuchen Sie nicht, es zu reparieren, es sei denn, dies ist in der Gebrauchs- und Pflegeanleitung angegeben.
» Schalten Sie den Hauptschalter nach dem Gebrauch oder nach dem Aufladen aus, um die Lebensdauer des Akkus zu verlängern.

2.4 Zusätzliche Sicherheitshinweise

VORSICHT! BESCHÄDIGUNGSGEFAHR!

Unsachgemäßer Umgang mit dem Produkt kann zu Beschädigungen des Produkts führen.

» Die Lichtquelle dieses Produkts ist nicht austauschbar; wenn die Lichtquelle das Ende ihrer Lebensdauer erreicht hat, muss das gesamte Produkt ersetzt werden.
» Halten Sie das Produkt von offenem Feuer und heißen Flächen fern.
» Bringen Sie das USB-Ladekabel nicht mit heißen Teilen in Berührung.
» Wenn Sie merken, dass die Leuchtkraft des Produkts nachlässt, laden Sie den Akku auf, um eine Tiefenentladung des Akkus zu vermeiden.
» Wenn Sie das Produkt längere Zeit nicht nutzen wollen, laden Sie den Akku vor der Lagerung vollständig auf.
» Stecken Sie niemals irgendwelche Gegenstände in das Gehäuse des Produkts.
» Verwenden Sie das Produkt nicht, wenn es beschädigt ist oder das USB-Kabel defekt ist.
» Verwenden Sie niemals ein beschädigtes Netzteil und ersetzen Sie dieses, um Gefahren zu vermeiden.
» Setzen Sie das Produkt niemals hoher Temperatur (Heizung etc.) oder Witterungseinflüssen (Regen etc.) aus.
» Füllen Sie niemals Flüssigkeit in das Produkt.
» Tauchen Sie das Produkt beim Reinigen oder Gebrauch niemals in Wasser oder andere Flüssigkeiten und verwenden Sie zur Reinigung keinen Dampfreiniger. Das Produkt kann sonst beschädigt werden.
» Geben Sie das Produkt keinesfalls in die Spülmaschine. Sie würden es dadurch zerstören.

» Verwenden Sie das Produkt nicht, wenn es nicht ordnungsgemäß funktioniert oder wenn es heruntergefallen, beschädigt oder ins Wasser gefallen ist. Bringen Sie das Produkt zur Überprüfung und Reparatur in ein Servicezentrum.
» Verwenden Sie das Produkt nicht mehr, wenn die Kunststoffbauteile des Produkts Risse oder Sprünge haben oder sich verformt haben. Ersetzen Sie beschädigte Bauteile nur durch passende Originalersatzteile.

2.5 Bestimmungsgemäßer Gebrauch

- Dieses Produkt ist ausschließlich als Beleuchtungswerkzeug konzipiert.
- Das Produkt ist nur für den privaten Haushaltgebrauch bestimmt und nicht für den gewerblichen Einsatz geeignet.
- Verwenden Sie das Produkt nur wie in dieser Anleitung beschrieben. Jede andere Verwendung gilt als unsachgemäß und kann zu Sach- oder Personenschäden führen. Der Hersteller oder Verkäufer kann nicht für Schäden oder Verletzungen haftbar gemacht werden, die durch unsachgemäßen oder falschen Gebrauch entstehen. Das Produkt ist kein Spielzeug.

3 Produktübersicht

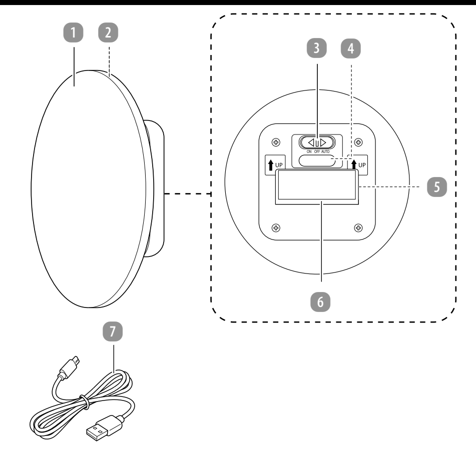

1	LED-Wandleuchte	5	Magnetpunkte
2	Leuchtfläche	6	Metallplatte mit Klebepad
3	Ein-/Aus-/Autoschalter	7	USB-Typ-C-Kabel
4	Ladebuchse (mit Gummilasche und Ladeanzeige)		

4 Erstinbetriebnahme

4.1 Produkt und Lieferumfang prüfen

VORSICHT! BESCHÄDIGUNGSGEFAHR!

Wenn Sie die Verpackung unvorsichtig mit einem scharfen Messer oder anderen spitzen Gegenständen öffnen, kann das Produkt schnell beschädigt werden.

» Gehen Sie beim Öffnen sehr vorsichtig vor.

1. Nehmen Sie das Produkt aus der Verpackung.
2. Prüfen Sie, ob die Lieferung vollständig ist (siehe Kapitel **Produktübersicht**).
3. Kontrollieren Sie, ob das Produkt oder die Einzelteile Schäden aufweisen. Ist dies der Fall, benutzen Sie das Produkt nicht. Wenden Sie sich an den Kundendienst über die auf der Titelseite dieser Anleitung angegebenen Kontaktstellen.

4.2 Grundreinigung

1. Entfernen Sie das Verpackungsmaterial.
2. Reinigen Sie vor der erstmaligen Benutzung alle Teile des Produkts wie im Kapitel **Reinigung und Wartung** beschrieben.

4.3 Produkt montieren

VORSICHT! BESCHÄDIGUNGSGEFAHR!

Unsachgemäßer Umgang mit dem Produkt kann zu Beschädigungen des Produkts oder Montageort führen.

» Die Tragfähigkeit von Klebepads und die Eignung des mitgelieferten Materials sind stark abhängig von der Beschaffenheit Ihrer Wand (z.B. Raufaser-Tapete, glatter Putz, Gipskarton, Fliese, unebene Oberfläche). Das beiliegende Befestigungsmaterial ist ein Standardzubehör und kann für Ihren speziellen Untergrund oder Ihr spezielles Befestigungswunsch ungeeignet sein. Bitte informieren Sie sich im Zweifel im Fachhandel. Dort erhalten Sie ggf. das entsprechende Befestigungsmaterial für Ihre Gegebenheit.
» Beim Entfernen des Klebepads können Schäden an der Oberfläche (z.B. Ablösen von Farbe oder Tapete) entstehen. Für derartige Schäden können wir keine Haftung übernehmen. Die Entscheidung, das beiliegende Material zu verwenden, treffen Sie auf eigene Verantwortung.
» Lassen Sie die Metallplatte mit Klebepad mindestens 24 Stunden vollständig aushärten, bevor Sie die LED-Wandleuchte (z.B. zum Aufladen) von der Metallplatte abnehmen. Dies verbessert die Haltbarkeit der Befestigung.

HINWEIS

» Montieren Sie das Klebepad nicht in einer feuchten Umgebung.
» Montieren Sie das Klebepad nicht auf unebenen Oberflächen.
» Berühren Sie die Klebefläche nicht mit den Fingern, da Fingerabdrücke die Klebfestigkeit verringern könnten.
» Es wird empfohlen, die Klebepads alle 6 Monaten zu wechseln, um die maximale Haftung der Leuchte am Montageort zu gewährleisten.
» Wenn Sie das Klebepad wechseln, stellen Sie sicher, dass die alten sauber entfernt worden sind. Wenn alte Kleberückstände auf dem Montageort verbleiben, könnte die Klebfestigkeit bei der erneuten Montage geschwächt werden und dazu führen, dass nach der Montage die LED-Leuchte herunterfällt.

1. Wählen Sie einen geeigneten Montageort aus.
2. Reinigen Sie die Montagefläche. Wischen Sie die Stelle mit einem fusselfreien Tuch und etwas Isopropanol oder Glasreiniger ab und lassen Sie sie vollständig trocknen. Dies gewährleistet die beste Haftung.
3. Entnehmen Sie die Metallplatte mit Klebepad (6) vom Produkt.
4. Ziehen Sie die Schutzfolie von dem Klebepad auf der Rückseite der Metallplatte ab.
5. Stellen Sie sicher, dass die Pfeile auf dem Produkt nach oben zeigen.
   Drücken Sie die Metallplatte mit dem freigelegten Klebepad fest für 30-60 Sekunden mit gleichmäßigem Druck an die vorbereitete und gereinigte Stelle.

6. Sobald die Metallplatte mit dem Klebepad sicher an der Wand haftet, können Sie die LED-Wandleuchte (1) an der Metallplatte anbringen. Achten Sie dabei darauf, dass die Magnetpunkte (5) an der Rückseite der LED-Wandleuchte korrekt auf die Metallplatte ausgerichtet sind und der vorspringende Teil der Metallplatte in die Vertiefung des Produkts eingesteckt ist, damit die LED-Wandleuchte sicher hält.

4.4 Produkt aufladen

HINWEIS

» Während des Ladevorgangs lässt sich das Produkt nicht einschalten, somit ist ein Dauerbetrieb nicht möglich.
» Laden Sie das Produkt vor der ersten Benutzung vollständig auf.
» Laden Sie das Produkt nur in trockenen Innenräumen auf.

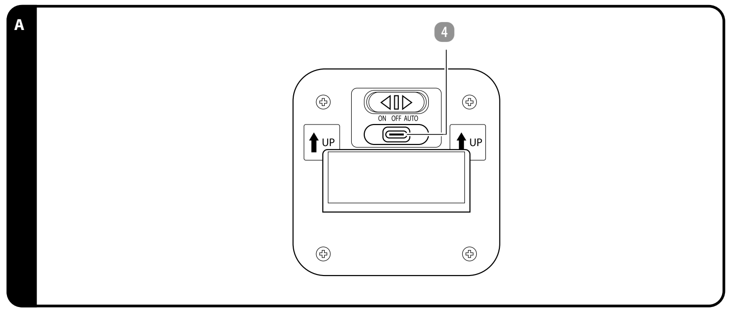

1. Die Ladebuchse (4) befindet sich auf der Rückseite des Produkts. Ziehen Sie die Gummilasche vorsichtig auf und stecken Sie den USB-C Stecker des USB-Typ-C-Kabels (7) in die Ladebuchse (siehe **Abb. A**).
2. Stecken Sie das andere Ende des USB-Typ-C-Kabels in einen geeigneten 5 V ⎓, 1A USB (SELV) Adapter. Die Ladestandsanzeige über der Ladebuchse leuchtet während des Ladevorgangs rot.
   Die Ladestandsanzeige leuchtet grün, wenn der Akku vollständig geladen ist.
3. Trennen Sie das USB-Typ-C-Kabel nach dem Aufladen von der Ladebuchse und vom USB-Anschluss.
4. Schließen Sie die Gummilasche, indem Sie sie wieder an ihren vorgesehenen Platz drücken.

Hergestellt in China
V01/1025

Vertrieben durch

ASCE - ALDI SÜD
Group Supply Chain Entity GmbH
Michael-Walz-Gasse 18D
5020 Salzburg
Österreich
csc@asce-imports.com

5 Bedienung

HINWEIS

» Das Produkt ist für die Verwendung in Innenräumen konzipiert und eignet sich durch die IP-Schutzart (IP44) auch für das Badezimmer.

Auf der Rückseite der LED-Wandleuchte 1 befindet sich der Ein-/Aus-/Autoschalter 3. Schieben Sie den Schalter in die gewünschte Position.

Beschriftung auf dem Produkt	Funktion
ON	Dauerlicht
OFF	Aus
AUTO	Der Bewegungsmelder erkennt das Unterschreiten der Umgebungshelligkeit, woraufhin der Bewegungsmelder-Modus aktiviert wird. Sobald der Sensor eine Bewegung im Erfassungsbereich (ca. 3 Meter) erkennt, schaltet sich das Licht für ca. 25 Sekunden ein und schaltet sich danach automatisch wieder aus.

6 Störung und Behebung

Problem	Mögliche Ursache	Lösung
Das Produkt leuchtet nicht.	Der Akku ist leer.	Laden Sie das Produkt auf (siehe Kapitel **Produkt aufladen**).
	Der Ein-/Aus-/Autoschalter 3 ist auf die Position "OFF" gestellt.	Stellen Sie sicher, dass der Schalter auf der Rückseite nicht auf "OFF" steht.
	Das Produkt hat sein Lebensende erreicht.	Ersetzen Sie das gesamte Produkt.

7 Reinigung und Wartung

7.1 Reinigung

⚠ WARNUNG! STROMSCHLAGGEFAHR!

Fehlerhafte Elektroinstallation oder zu hohe Netzspannung können zu elektrischem Stromschlag führen.

» Trennen Sie das Produkt vor der Reinigung immer von der Spannungsversorgung.

VORSICHT! KURZSCHLUSSGEFAHR!

In das Gehäuse eingedrungenes Wasser oder andere Flüssigkeiten können einen Kurzschluss verursachen.

» Tauchen Sie das Produkt beim Reinigen oder Gebrauch niemals in Wasser oder andere Flüssigkeiten.
» Achten Sie darauf, dass kein Wasser oder andere Flüssigkeiten in das Gehäuse gelangen.
» Halten Sie das Produkt niemals unter fließendes Wasser.

VORSICHT! BESCHÄDIGUNGSGEFAHR!

Unsachgemäßer Umgang mit dem Produkt kann zu Beschädigungen des Produkts führen.

» Verwenden Sie beim Reinigen des Produkts keine aggressiven Reinigungsmittel oder harten Bürsten. Diese können die Oberflächen beschädigen.
» Geben Sie das Produkt keinesfalls in die Spülmaschine. Sie würden es dadurch zerstören.

1. Trennen Sie das Produkt vor der Reinigung von der Stromversorgung.
2. Lassen Sie das Produkt vollständig abkühlen.
3. Reinigen Sie das Produkt mit einem leicht angefeuchteten Tuch. Bei Bedarf können Sie etwas Geschirrspülmittel verwenden. Vor der weiteren Verwendung oder Lagerung: Reiben Sie alle Teile mit einem sauberen Tuch trocken.

7.2 Wartung und Pflege

Trennen Sie das Produkt vor der Wartung von der Steckdose. Jede andere als die in dieser Anleitung erwähnte Wartung sollte von einer professionellen Reparaturwerkstatt durchgeführt werden. Wenden Sie sich für Wartungsarbeiten an den Kundendienst.

7.3 Aufbewahrung

Alle Teile müssen vor dem Aufbewahren vollkommen trocken sein.

- Bewahren Sie das Produkt stets an einem trockenen Ort auf.
- Schützen Sie das Produkt vor direkter Sonneneinstrahlung.
- Lagern Sie das Produkt für Kinder unzugänglich, sicher verschlossen und bei einer Lagertemperatur zwischen 5 °C und 20 °C (Zimmertemperatur).
- Verpacken Sie das Produkt in der Verkaufsverpackung. Verwenden Sie dabei auch das Verpackungsmaterial, damit das Produkt geschützt ist und sich während des Transports nicht innerhalb der Verkaufsverpackung bewegen kann.

8 Technische Daten

Modell:	PL25_06305b
Eingangsspannung Leuchte:	5 V ⎓, 1 A
Nenneingangsleistung:	0,83 W
Batteriekapazität:	1 200 mAh, Li-ion
Leuchtmitteltyp:	20 × SMD LEDs
Leuchtdauer:	Min. 6 Std.
Ladezeit:	2 - 3 Std.
Lichtstrom:	Max. 55 lm
Farbtemperatur:	2 500 - 3 000 K
Schutzklasse:	III
IP-Schutzart:	IP44
Durchschnittliche Lebensdauer:	25 000 Stunden
Frequenzband:	5 725 MHz - 5 875 MHz
Maximale Funkfrequenz-Sendeleistung:	< 0 dBm
Sensor:	Mikrowellen-(HF)-Sensor
Informationen zum Batteriehersteller	
Name:	Henan Hengyi Lithium Energy Technology Co., Ltd
Adresse:	Building 3, Xinhua Industrial Park, Longmen Avenue, Xinhua District, Pingdingshan City, Henan Province
Webseite:	www.hylnkj.cn
E-Mail:	hyln001@hylnkj.cn
Artikelnummer:	856853

9 Entsorgung

9.1 Verpackung entsorgen

Entsorgen Sie die Verpackung sortenrein. Geben Sie Pappe und Karton zum Altpapier, Folien in die Wetstoffsammlung.

9.2 Produkt entsorgen

(Anwendbar in der Europäischen Union und anderen europäischen Staaten mit Systemen zur getrennten Sammlung von Wertstoffen)

Altgeräte dürfen nicht in den Hausmüll!
Sollte das Produkt einmal nicht mehr benutzt werden können, so ist jeder Verbraucher **gesetzlich verpflichtet, Altgeräte getrennt vom Hausmüll**, z. B. bei einer Sammelstelle seiner Gemeinde/seines Stadtteils, abzugeben. Damit wird gewährleistet, dass Altgeräte fachgerecht verwertet und negative Auswirkungen auf die Umwelt vermieden werden. Deswegen sind Elektrogeräte mit dem hier abgebildeten Symbol gekennzeichnet.

Batterien und Akkus dürfen nicht in den Hausmüll!
Dieses Symbol bedeutet, dass Batterien und Akkumulatoren nicht mit dem normalen Hausmüll entsorgt werden dürfen. Sie sind gesetzlich dazu verpflichtet, diese am Ende der Lebensdauer unentgeltlich zu einer öffentlich-rechtlichen Sammelstelle oder bei den von Vertreibern eingerichteten Sammelstellen zum Recycling abzugeben.
Batterien und Akkus, welche nicht vom Gerät fest umschlossen sind und zerstörungsfrei entnommen werden können, müssen getrennt und im entladenen Zustand der vorgesehenen Entsorgung zugeführt werden. Die Wiederverwertung und das Recycling von Altgeräten und Batterien ist ein wichtiger Beitrag zum Schutz unserer Umwelt. Bei einer unsachgemäßen Entsorgung können giftige Inhaltsstoffe in die Umwelt gelangen, die gesundheitsschädigende Wirkungen auf Menschen, Tiere und Pflanzen haben.
Nachfolgend sind einige bewährte Methoden und Empfehlungen, um die Lebensdauer Ihrer Batterien und Akkus zu verlängern und ihre Wiederverwendung zu ermöglichen:

– Laden Sie Ihre Akkus richtig und vollständig, um ihre Lebensdauer zu maximieren. Entladen Sie sie gegebenenfalls vollständig mit einem geeigneten Ladegerät, bevor Sie sie wieder aufladen.
– Ziehen Sie die Möglichkeit in Betracht, wiederaufladbare Akkus zu verwenden. Diese können mehrmals wiederverwendet und aufgeladen werden, was die Menge an Batterieabfall reduziert.
– Benutzen Sie immer die richtige Art von Batterien für Ihre Geräte. Ein fehlerhafter Gebrauch kann die Lebensdauer der Batterien verkürzen und möglicherweise schädliche Auswirkungen haben.

Beachten Sie stets die Sicherheitsanweisungen beim Umgang mit Altbatterien. Bei lithiumhaltigen Altbatterien (Li = Lithium) besteht hohe Brandgefahr. Daher muss auf die ordnungsgemäße Entsorgung von lithiumhaltigen Altbatterien und -Akkus besonderes Augenmerk gelegt werden. Bei falscher Entsorgung kann es außerdem zu inneren und äußeren Kurzschlüssen durch thermische Einwirkungen (Hitze) oder mechanische Beschädigungen kommen. Ein Kurzschluss kann zu einem Brand oder einer Explosion führen und schwerwiegende Folgen für Mensch und Umwelt haben. Um einen Kurzschluss zu vermeiden, kleben Sie die Pole bzw. die Kontakte der Batterie vor der Entsorgung ab.

10 Konformitätserklärung

Die ASCE-ALDI SUD Group Supply Chain Entity GmbH erklärt hiermit, dass das Funkgerätetyp PL25_06305b der Richtlinie 2014/53/EU entspricht.
Der vollständige Text der EU-Konformitätserklärung ist unter folgender Internetadresse verfügbar:
https://downloads.protel-service.com/en/download-category/conformity

11 Garantie

Bitte wenden Sie sich mit dem Produkt und zugehörigem Kassenbon an Ihre ALDI SUISSE Filiale.

11.1 Garantiebedingungen

Sehr geehrter Kunde

Die **ALDI SUISSE Garantie** bietet Ihnen weitreichende Vorteile gegenüber der gesetzlichen Gewährleistungspflicht:

Garantiezeitraum:	3 Jahre ab Zeitpunkt der Übernahme
Garantieleistung:	Kostenfreier Austausch oder Geldrückgabe Keine Transportkosten

Bitte beachten Sie, dass die Art der Garantieleistung im Einzelfall von **ALDI SUISSE** bestimmt wird.

Um die Garantie in Anspruch zu nehmen:

- Bitte wenden Sie sich mit dem Produkt und zugehörigem Kassenbon an Ihre **ALDI SUISSE** Filiale.

Die Garantie gilt nicht:

- **bei Schäden durch Elementarereignisse** (z. B. Blitz, Wasser, Feuer, Frost, etc.)**, Unfall, Transport, ausgelaufenen Batterien** oder **unsachgemäßer Benutzung**
- **bei Beschädigung** oder **Veränderung durch den Käufer/Dritte**
- **bei Missachtung** der **Sicherheits-** und **Wartungsvorschriften, Bedienungsfehlern**
- **bei Verkalkung, Datenverlust, Schadprogrammen, Einbrennschäden**
- **auf die normale Abnutzung von Verschleißteilen (z. B. Akkukapazität)**

Die gesetzliche Gewährleistungspflicht des Übergebers wird durch diese Garantie nicht eingeschränkt. Die Garantiezeit kann nur verlängert werden, wenn dies eine gesetzliche Norm vorsieht. In den Ländern, in denen eine (zwingende) Garantie und/oder eine Ersatzteillagerhaltung und/oder eine Schadenersatzregelung gesetzlich vorgeschrieben sind, gelten die gesetzlich vorgeschriebenen Mindestbedingungen. Das Serviceunternehmen und der Verkäufer übernehmen bei Reparaturannahme keine Haftung für eventuell auf dem Produkt vom Kunden gespeicherte Daten oder Einstellungen.

Mode d'emploi

Applique LED

CASALUX

Service Après-Vente	856853
CH Veuillez vous adresser à votre filiale ALDI SUISSE.	
Modèle: PL25_06305b	02/2026

3
ANS GARANTIE

1 Généralités

Ce mode d'emploi (ci-après dénommé «mode d'emploi») fait partie du produit et contient des informations importantes concernant la mise en service et l'utilisation.
Lisez attentivement le mode d'emploi, en particulier le chapitre **Sécurité**, avant d'utiliser le produit.
Le non-respect de ce mode d'emploi peut provoquer de graves blessures ou endommager le produit.

Conservez ce mode d'emploi pour une utilisation et une référence futures. Si vous transmettez le produit à des tiers, joignez obligatoirement ce mode d'emploi. Si vous avez besoin d'une copie numérique du mode d'emploi, veuillez vous adresser au service après-vente.

2 Sécurité

2.1 Légende des avis

Les symboles et mots signalétiques suivants sont utilisés dans ce mode d'emploi.

⚠ AVERTISSEMENT!
» Ce symbole/mot signalétique désigne un risque à un degré moyen qui, si on ne l'évite pas, peut avoir comme conséquence la mort ou une blessure grave.

ATTENTION!
» Ce mot signalétique avertit contre les possibles dommages matériels.

i AVIS
» Ce symbole vous fournit des informations complémentaires utiles sur l'utilisation.

2.2 Légende des symboles

Les symboles suivants sont utilisés dans ce mode d'emploi, sur le produit ou sur l'emballage.

	Lisez le mode d'emploi.
	Les produits portant ce symbole sont conçus pour être utilisés uniquement dans des espaces intérieurs.
III	Les produits portant ce symbole correspondent à la classe de protection III.
IP44	Protégé contre les corps étrangers solides (0 ≥1,0 mm) et contre les projections d'eau de tous côtés.
⎓	Courant continu
CE	Déclaration de conformité (voir chapitre **Déclaration de conformité**): Les produits portant ce symbole répondent à toutes les dispositions communautaires de l'Espace économique européen.

2.3 Consignes de sécurité générales

⚠ AVERTISSEMENT! RISQUE D'ÉLECTROCUTION!

Une installation électrique défectueuse ou une tension réseau trop élevée peut provoquer un choc électrique.

» Si le câble de chargement USB du produit est endommagé, faites-le remplacer par le fabricant, son service après-vente ou une personne ayant une qualification similaire afin de prévenir tout risque.
» Tenez le produit éloigné de l'eau.
» AVERTISSEMENT: N'utilisez pas le produit à proximité d'un lavabo, d'une baignoire ou d'un récipient similaire.
» Le produit est conçu pour être utilisé à l'intérieur.
» Ne rechargez pas ce produit dans la salle de bains.
» Placez le câble de chargement USB de façon à ce que l'on ne puisse pas trébucher dessus.
» Ne pliez pas le câble de chargement USB et ne le posez pas sur des bords coupants.
» Rangez le produit de manière à ce qu'il ne puisse jamais tomber dans une baignoire ou un lavabo.
» Ne saisissez jamais un appareil électrique qui est tombé dans l'eau.
» Débranchez toujours le produit du secteur avant de le nettoyer.
» Lorsque vous enroulez le câble de chargement USB, évitez les courbures serrées, car elles pourraient endommager le câble de chargement.
» Ne raccordez le câble USB du produit qu'à l'aide d'un bloc d'alimentation adapté (5 V ⎓ max. **1 000 mA** (SELV)), branché à une prise électrique facile d'accès, de sorte que le produit puisse rapidement être débranché en cas de problème.
» Ne débranchez jamais le câble USB du bloc d'alimentation en tirant sur le câble USB, mais toujours sur la fiche USB.

⚠ AVERTISSEMENT! RISQUE DE BLESSURE!

Tout maniement inapproprié du produit peut endommager les yeux, car la lumière du produit est très claire.

» Ne regardez jamais directement la lumière du produit.
» N'éblouissez jamais des personnes ou d'autres êtres vivants.
» Ne regardez jamais le rayon lumineux du produit avec des instruments optiques comme une loupe etc.
» Ne regardez jamais la lumière directe du soleil ou une lumière vive à travers la loupe.

⚠ AVERTISSEMENT! RISQUE D'INCENDIE!

Une mauvaise manipulation du produit et de l'accu intégré peut entraîner un risque d'incendie.

» Ne placez jamais le produit dans un environnement pouvant prendre feu ou exploser.
» Éteignez toujours le produit quand vous n'utilisez pas le produit, si vous le nettoyez ou si une panne a lieu.
» Ne jetez jamais le produit dans le feu.
» Ne laissez jamais le produit à la lumière directe du soleil.

⚠ AVERTISSEMENT! DANGERS POUR LES ENFANTS ET PERSONNES AVEC DES CAPACITÉS PHYSIQUES, SENSORIELLES OU MENTALES RÉDUITES (PAR EXEMPLE DES PERSONNES PARTIELLEMENT HANDICAPÉES, DES PERSONNES ÂGÉES AVEC RÉDUCTION DE LEURS CAPACITÉS PHYSIQUES ET MENTALES), OU MANQUE D'EXPÉRIENCE ET CONNAISSANCE (PAR EXEMPLE DES ENFANTS PLUS ÂGÉS).

» Ce produit peut être utilisé par des enfants à partir de 8 ans ainsi que par des personnes à capacités physiques, sensorielles ou mentales réduites ou à carence en expérience et en savoir, lorsqu'ils sont sous surveillance ou qu'ils ont été formés à l'utilisation du produit et qu'ils ont compris des dangers qu'il peut provoquer. Les enfants ne doivent pas jouer avec le produit. Le nettoyage et l'entretien utilisateur ne doivent pas être effectués par des enfants sans surveillance.
» Tenez les enfants de moins de 8 ans éloignés du produit et du câble de chargement.
» Surveillez attentivement les enfants s'ils se trouvent à proximité du produit lorsque vous l'utilisez.

⚠ AVERTISSEMENT! RISQUE DE BRÛLURE CHIMIQUE ET D'EXPLOSION!

Les accus qui fuient ou sont endommagés peuvent provoquer des brûlures chimiques en cas de contact avec la peau.

» Dans des conditions abusives, du liquide peut couler hors de l'accu; évitez d'entrer en contact avec ce liquide. Le liquide s'écoulant de l'accu peut provoquer des irritations ou des brûlures.
» En cas de contact du liquide de l'accu avec la peau ou les yeux, lavez et rincez immédiatement la partie concernée avec de l'eau propre. Consultez un médecin si nécessaire.
» Portez obligatoirement des gants de protection si des accus fuient et essuyez le liquide qui s'est échappé à l'aide d'un chiffon sec et absorbant.
» L'accu ne doit pas être démonté, court-circuité ou jeté au feu.
» L'accu ne peut pas être remplacé. Remplacez le produit entièrement quand l'accu arrive en fin de vie.
» L'accu doit être retiré et faire l'objet d'une collecte séparée. N'essayez PAS d'ouvrir ou de démonter le produit afin de retirer vous-même l'accu. L'accu doit être retiré par du personnel qualifié.
» Avertissement: L'accu doit être entièrement déchargé avant son retrait.
» Si vous devez entreposer un accu lithium-ion/un produit lithium-ion pendant une durée prolongée, il est conseillé de vérifier régulièrement le niveau de charge et de recharger régulièrement l'accu. L'idéal est d'entreposer le produit dans un environnement frais et sec.
» Éteignez toujours le produit avant de le recharger.
» N'utilisez jamais le produit lorsqu'il charge et ne l'allumez pas.
» Ce produit contient un accu non remplaçable.
» N'exposez pas l'accu ou le produit au feu ou à des températures excessives. Il y a un risque d'explosion si le produit est exposé à du feu ou à des températures dépassant 130 °C.
» Respectez toutes les instructions de charge et ne chargez pas le produit en dehors de la plage de températures indiquée dans les instructions (10 à 35 °C). Le risque d'endommagement et d'incendie est accru si vous rechargez l'accu de manière incorrecte ou en dehors de la plage de températures autorisée.
» La plage de température pour la charge de ce produit est de 10 à 35 °C.
» Ne modifiez pas le produit et n'essayez pas de le réparer, sauf si cela est mentionné dans le mode d'emploi et dans les instructions d'entretien.
» Éteignez l'interrupteur principal après utilisation ou après la recharge afin de prolonger la durée de vie de l'accu.

2.4 Consignes de sécurité supplémentaires

ATTENTION! RISQUE D'ENDOMMAGEMENT!

La manipulation non conforme du produit peut provoquer des dommages sur celui-ci.

» La source lumineuse du produit ne peut pas être remplacée. Une fois que la source lumineuse est arrivée en fin de vie, le produit doit être remplacé dans son intégralité.
» Tenez le produit à l'écart des flammes nues et des surfaces chaudes.
» Ne mettez pas le câble de chargement USB en contact avec des parties brûlantes.
» Si vous remarquez que la luminosité du produit diminue, rechargez l'accu afin d'éviter une décharge profonde de l'accu.
» Si vous ne souhaitez pas utiliser le produit sur une durée prolongée, rechargez entièrement l'accu avant de le ranger.
» Ne placez jamais d'objets dans le boîtier du produit.
» N'utilisez pas le produit s'il est endommagé ou si le câble USB est défectueux.
» N'utilisez jamais un bloc d'alimentation endommagé et remplacez-le pour éviter tout danger.
» N'exposez jamais le produit à des températures élevées (chauffage, etc.) ni aux intempéries (pluie, etc.).
» Ne versez jamais de liquide dans le produit.
» Ne plongez jamais le produit dans l'eau ou dans d'autres liquides lors du nettoyage ou de l'utilisation et n'utilisez pas de nettoyeur vapeur pour le nettoyage. Sinon, cela pourrait endommager le produit.
» Ne mettez jamais le produit dans le lave-vaisselle. Cela le détruirait.

» N'utilisez pas le produit s'il ne fonctionne pas correctement ou s'il a fait une chute, s'il est endommagé ou tombé à l'eau. Renvoyez le produit à un service après-vente afin qu'il soit examiné et réparé.
» N'utilisez plus le produit si ses éléments en plastique sont fissurés, fendus ou déformés. Remplacez les éléments endommagés uniquement par des pièces de rechange originales.

2.5 Utilisation conforme à l'usage prévu

- Ce produit est exclusivement conçu comme un outil d'éclairage.
- Le produit est uniquement destiné à un usage domestique privé et ne convient pas à une utilisation commerciale.
- Utilisez le produit uniquement de la manière décrite dans ce mode d'emploi. Toute autre utilisation est considérée comme non conforme et peut provoquer des dommages matériels et personnels. Le fabricant ou le vendeur ne peuvent être tenus responsables des dommages ou blessures résultant d'une utilisation inappropriée ou incorrecte. Le produit n'est pas un jouet.

3 Vue d'ensemble du produit

1	Applique murale à LED	5	Points magnétiques
2	Surface lumineuse	6	Plaque métallique avec tampon adhésif
3	Interrupteur marche/arrêt/auto	7	Câble USB de type C
4	Prise de charge (avec languette en caoutchouc et indicateur de charge)		

4 Mise en service initiale

4.1 Vérifier le produit et le contenu de la livraison

ATTENTION! RISQUE D'ENDOMMAGEMENT!

Si vous ouvrez l'emballage négligemment avec un couteau très tranchant ou à l'aide d'autres objets pointus, vous risquez d'endommager rapidement le produit.

» Soyez très prudent lors de l'ouverture.

1. Retirez le produit de l'emballage.
2. Vérifiez que la livraison est complète (voir chapitre **Vue d'ensemble du produit**).
3. Contrôlez si le produit ou les pièces détachées sont endommagés. Si c'est le cas, n'utilisez pas le produit. Adressez-vous au service après-vente par l'intermédiaire des points de contact indiqués sur la première page de ce mode d'emploi.

4.2 Premier nettoyage

1. Enlevez le matériel d'emballage.
2. Avant d'utiliser le produit pour la première fois, nettoyez-en tous les éléments de la manière décrite au chapitre **Nettoyage et entretien**.

4.3 Monter le produit

ATTENTION! RISQUE D'ENDOMMAGEMENT!

Une manipulation non conforme du produit peut entraîner des dommages sur le produit ou le lieu de montage.

» La capacité de charge du tampon adhésif et l'adéquation du matériau fourni dépendent fortement de la nature de votre mur (p. ex. papier peint ingrain, crépi lisse, placoplâtre, carrelage, surface inégale). Le matériel de fixation fourni est un accessoire standard et peut ne pas être adapté à votre support spécifique ou à votre souhait particulier de fixation. En cas de doute, veuillez vous renseigner auprès d'un magasin spécialisé. Le cas échéant, vous y trouverez le matériel de fixation correspondant à votre situation.
» Le retrait du tampon adhésif peut endommager la surface (par exemple, décollement de la peinture ou du papier peint). Nous déclinons toute responsabilité pour de tels dommages. La décision d'utiliser le matériel ci-joint relève de votre propre responsabilité.
» Laissez la plaque métallique avec le tampon adhésif durcir complètement pendant au moins 24 heures avant de retirer l'applique murale à LED de la plaque métallique (par exemple pour la recharger). Cela améliore la durabilité de la fixation.

i AVIS

» N'installez pas de rubans adhésifs dans un environnement humide.
» Ne montez pas de rubans adhésifs sur des surfaces irrégulières.
» Ne touchez pas la surface adhésive avec les doigts, car les empreintes digitales pourraient réduire la résistance de l'adhésif.
» Il est recommandé de changer les rubans adhésifs tous les 6 mois afin de garantir une adhérence maximale du luminaire sur le lieu de montage.
» Lorsque vous changez les rubans adhésifs, assurez-vous que les anciens ont été retirés proprement. Si d'anciens résidus de colle restent sur le lieu de montage, la résistance de la colle pourrait s'affaiblir lors du nouveau montage et entraîner la chute du luminaire à LED après le montage.

1. Choisissez un lieu de montage approprié.
2. Nettoyez la surface de montage. Essuyez la zone avec un chiffon non pelucheux et un peu d'isopropanol ou de nettoyant pour vitres, puis laissez sécher complètement. Cela garantit la meilleure adhérence.
3. Retirer la plaque métallique avec tampon adhésif (6) du produit.
4. Retirez le film de protection du tampon adhésif situé au dos de la plaque métallique.
5. Assurez-vous que les flèches sur le produit sont orientées vers le haut
   Appuyez fermement la plaque métallique avec le tampon adhésif exposé pendant 30 à 60 secondes en exerçant une pression régulière sur la zone préparée et nettoyée.

6. Dès que la plaque métallique adhère solidement au mur à l'aide du tampon adhésif, vous pouvez fixer l'applique murale à LED (1) sur la plaque métallique. Veillez à ce que les points magnétiques (5) situés à l'arrière de l'applique murale à LED soient correctement alignés sur la plaque métallique et que la partie saillante de la plaque métallique soit insérée dans le creux du produit afin que l'applique murale à LED soit bien maintenue.

4.4 Charger le produit

i AVIS

» Le produit ne peut pas être mis en marche pendant le processus de chargement, ce qui rend impossible un fonctionnement continu.
» Chargez complètement le produit avant la première utilisation.
» Rechargez le produit uniquement dans des espaces intérieurs secs.

A

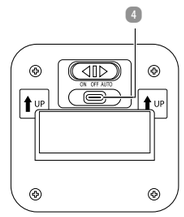

1. La prise de charge (4) se trouve à l'arrière du produit. Tirez délicatement sur la languette en caoutchouc et insérez la fiche USB-C du câble USB de type C (7) dans la prise de charge (voir **fig. A**).
2. Branchez l'autre extrémité du câble USB de type C dans un adaptateur USB 5 V ⎓, 1 A (SELV) approprié. L'indicateur de charge situé au-dessus de la prise de charge s'allume en rouge pendant la charge.
   Le témoin de charge s'allume en vert lorsque l'accu est complètement chargé.
3. Une fois la charge terminée, débranchez le câble USB de type C de la prise de charge et du port USB.
4. Fermez la languette en caoutchouc en la repoussant à sa place.

Commercialisé par
ASCE - ALDI SÜD
Group Supply Chain Entity GmbH
Michael-Walz-Gasse 18D
5020 Salzburg
Autriche
CS@ASCE-IMPORTS.COM

Fabriqué en Chine
V01/1025

5 Utilisation

AVIS

» Le produit est conçu pour être utilisé à l'intérieur et convient également à la salle de bains grâce à son indice de protection IP (IP44).

L'interrupteur marche/arrêt/auto 3 se trouve à l'arrière de l'applique murale à LED 1. Faites glisser l'interrupteur dans la position souhaitée.

Inscription sur le produit	Fonction
ON	lumière permanente
OFF	arrêt
AUTO	Le capteur de mouvement détecte le passage en dessous de la luminosité ambiante, après quoi le mode de détection de mouvement est activé. Dès que le capteur détecte un mouvement dans la zone de détection (environ 3 mètres), la lumière s'allume pendant environ 25 secondes et s'éteint ensuite automatiquement.

6 Panne et remède

Problème	Origines possibles	Solution
Le produit n'éclaire pas.	L'accu est vide.	Chargez le produit (voir chapitre **Charger le produit**).
	L'interrupteur marche/arrêt/auto 3 est réglé sur la position «OFF».	Assurez-vous que l'interrupteur situé au dos n'est pas sur «OFF».
	Le produit a atteint la fin de sa durée de vie.	Remplacez l'ensemble du produit.

7 Nettoyage et entretien

7.1 Nettoyage

⚠ AVERTISSEMENT! RISQUE D'ÉLECTROCUTION!

Une installation électrique défectueuse ou une tension réseau trop élevée peut provoquer un choc électrique.

» Débranchez toujours le produit du secteur avant de le nettoyer.

ATTENTION! RISQUE DE COURT-CIRCUIT!

L'eau ou tout autre liquide infiltré dans le boîtier peut provoquer un court-circuit.

» Ne plongez jamais le produit dans l'eau ou d'autres liquides lors du nettoyage ou de l'utilisation.
» Veillez à ce qu'il n'y ait pas d'infiltration d'eau ou d'autres liquides dans le boîtier.
» Ne passez jamais le produit sous l'eau courante.

ATTENTION! RISQUE D'ENDOMMAGEMENT!

La manipulation non conforme du produit peut provoquer des dommages sur celui-ci.

» N'utilisez pas de détergents agressifs ou de brosses dures pour nettoyer le produit. Ceux-ci peuvent endommager les surfaces.
» Ne mettez jamais le produit dans le lave-vaisselle. Cela le détruirait.

1. Débranchez le produit du secteur avant de le nettoyer.
2. Laissez refroidir complètement le produit.
3. Nettoyez le produit avec un chiffon légèrement humide. Vous pouvez utiliser un peu de liquide vaisselle si nécessaire. Avant d'utiliser à nouveau le produit ou de le ranger: séchez toutes les parties avec un chiffon propre.

7.2 Maintenance et entretien

Débranchez le produit de la prise avant de procéder à l'entretien. Tout entretien autre que celui mentionné dans ce mode d'emploi doit être effectué par un atelier de réparation professionnel. Pour les travaux de maintenance, adressez-vous au service après-vente.

7.3 Rangement

Toutes les pièces doivent être totalement sèches avant de pouvoir être rangées.

- Rangez toujours le produit à un endroit sec.
- Protégez le produit des rayons directs du soleil.
- Rangez le produit dans un endroit inaccessible aux enfants, bien fermé et à une température de stockage comprise entre 5 °C et 20 °C (température ambiante).
- Emballez le produit dans l'emballage de vente. Pour ce faire, utilisez également le matériel d'emballage afin que le produit soit protégé et afin qu'il ne puisse pas bouger à l'intérieur de l'emballage de vente pendant le transport.

8 Données techniques

Modèle:	PL25_06305b
Tension d'entrée de la lampe:	5 V ⎓, 1 A
Niveau d'entrée du régime nominal:	0,83W
Capacité de l'accu:	1 200 mAh, Li-ion
Type de lampe:	20 × SMD LEDs
Durée d'éclairage:	Min. 6 h
Temps de recharge:	2 - 3 h
Flux lumineux:	Max. 55 lm
Température de couleur:	2 500 - 3 000 K
Classe de protection:	III
Indice de protection IP:	IP44
Durée de vie moyenne:	25 000 heures
Capteur:	Capteur hyperfréquence (RF)
Bande de fréquences:	5 725 MHz – 5 875 MHz
Puissance d'émission maximale de la fréquence radio:	< 0 dBm
Informations sur le fabricant de piles	
Nom:	Henan Hengyi Lithium Energy Technology Co., Ltd
Adresse:	Building 3, Xinhua Industrial Park, Longmen Avenue, Xinhua District, Pingdingshan City, Henan Province
Site web:	www.hyInkj.cn
E-mail:	hyIn001@hyInkj.cn
Numéro de référence:	856853

9 Élimination

9.1 Élimination de l'emballage

Éliminez l'emballage en respectant les règles du tri sélectif. Mettez le carton dans la collecte de vieux papier, les films dans la collecte de recyclage.

9.2 Éliminer le produit

(Applicable dans l'Union européenne et dans les autres États européens disposant de systèmes de collecte séparée selon les matières à recycler)

Ne pas jeter les appareils usagés avec les déchets ménagers!
Quand le produit n'est plus utilisable, le consommateur est alors **légalement tenu de remettre les appareils usagés, séparés des déchets ménagers**, p. ex. à un centre de collecte de sa commune/son quartier. Ceci garantit un recyclage dans les règles des appareils usagés et évite les effets négatifs sur l'environnement. Pour cette raison, les appareils électriques sont pourvus du symbole imprimé ici.

Les piles et accus ne vont pas dans les déchets ménagers!
Ce symbole signifie que les piles et accumulateurs ne doivent pas être jetés avec les déchets ménagers ordinaires. Vous êtes légalement tenu de les remettre gratuitement à la fin de leur vie à un centre de collecte de droit public ou aux centres de collecte mis en place par les distributeurs en vue de leur recyclage.
Les piles et accumulateurs qui ne sont pas solidement enfermés dans l'appareil et qui peuvent être retirés de manière non destructive doivent être séparés et envoyés à l'état déchargé pour être éliminés comme prévu. Le recyclage et la valorisation des appareils et des piles usagés constituent une contribution importante à la protection de notre environnement. En cas d'élimination incorrecte, des composants toxiques peuvent être libérés dans l'environnement et avoir des effets nocifs sur la santé des personnes, des animaux et des plantes. Voici quelques bonnes pratiques et recommandations pour prolonger la durée de vie de vos piles et accus et permettre leur réutilisation:

– Chargez vos accus correctement et complètement pour maximiser leur durée de vie. Le cas échéant, déchargez-les complètement à l'aide d'un chargeur approprié avant de les recharger.
– Envisagez d'utiliser des accus rechargeables. Ils peuvent être réutilisés et rechargés plusieurs fois, ce qui réduit la quantité de déchets de piles.
– Utilisez toujours le bon type de piles pour vos appareils. Un mauvais usage peut réduire la durée de vie des piles et peut avoir des effets néfastes.

Respectez toujours les consignes de sécurité lors de la manipulation des piles usagées. Les piles au lithium (Li = lithium) usagées représentent un risque élevé d'incendie. C'est pourquoi il faut porter une attention particulière à l'élimination des piles et accus usagés. Une élimination non appropriée peut causer des courts-circuits internes et externes via l'effet thermique (chaleur) ou des dommages mécaniques. Un court-circuit peut causer un incendie ou une explosion et avoir des conséquences graves pour les êtres humains et l'environnement. Pour éviter tout court-circuit, collez les pôles ou les contacts de la pile avant de les jeter.

10 Déclaration de conformité

La société ASCE-ALDI SUD Group Supply Chain Entity GmbH déclare par la présente que le type de radio PL25_06305b est conforme à la directive 2014/53/UE.
Le texte complet de la déclaration de conformité UE est disponible à l'adresse internet suivante : https://downloads.protel-service.com/en/download-category/conformity

11 Garantie

Veuillez rapporter le produit et le ticket de caisse respectif dans votre filiale **ALDI SUISSE**.

11.1 Conditions de garantie

Cher client,

La **garantie d'ALDI SUISSE** vous offre un grand nombre d'avantages par rapport aux obligations de garantie légales:

Période de garantie:	3 ans à partir de la réception de la marchandise
Garantie:	échange gratuit ou remboursement. pas de coûts de transport

Veuillez noter que le type de garantie est déterminé au cas par cas par **ALDI SUISSE**.

Afin de bénéficier de la présente garantie:

- rapportez le produit et le ticket de caisse respectif dans votre filiale **ALDI SUISSE**.

La garantie ne s'applique pas:

- **aux dommages causés par un phénomène** naturel (p. ex. foudre, inondation, incendie, gel, etc.)**, par un accident, par le transport, par les piles qui ont fui ou par une utilisation non conforme**
- **aux dommages causés ou aux modifications effectuées par le client/par des tiers**
- **dans le cas d'un non-respect** des **recommandations de sécurité** et **d'entretien ou d'une erreur de manipulation**
- **à l'entartrement, à la perte de données, aux programmes malveillants et aux brûlures d'écran**
- **aux pièces d'usure dans le cadre d'une utilisation normale (p. ex. capacité de charge de la batterie)**

L'obligation de garantie légale du fournisseur n'est pas limitée par la présente garantie. La durée de validité de la garantie ne peut être prolongée que si cette prolongation est prévue par une disposition légale. Dans les pays où la législation en vigueur prévoit une garantie (obligatoire) et/ou une obligation de tenue de stock de pièces détachées et/ou une réglementation des dédommagements, ce sont les obligations minimum prévues par la loi qui seront prises en considération. L'entreprise de service après-vente et le vendeur déclinent toute responsabilité relative aux données contenues et aux réglages effectués par le déposant sur le produit lors de l'envoi en réparation.

Manuale d'uso

Applique a LED

CASALUX

Assistenza Post-Vendita	856853
CH La preghiamo di rivolgersi alla sua filiale ALDI SUISSE.	
Modello: PL25_06305b	02/2026

3
ANNI GARANZIA

1 Informazioni generali

Il presente manuale d'uso (di seguito "istruzioni") è parte integrante del prodotto e contiene importanti informazioni relative alla messa in servizio e all'uso.
Leggere attentamente le istruzioni, in particolare il capitolo sulla **sicurezza**, prima di utilizzare il prodotto.
Il mancato rispetto delle presenti istruzioni può provocare lesioni gravi e/o danni al prodotto.
Conservare queste istruzioni per riferimento e utilizzo futuro. In caso di cessione del prodotto a terzi, consegnare assolutamente anche le presenti istruzioni. Se si ha bisogno di una copia digitale delle istruzioni, contattare il servizio clienti.

2 Sicurezza

2.1 Legenda delle avvertenze

Nelle istruzioni vengono utilizzati i seguenti simboli e le seguenti parole d'avvertimento.

⚠ AVVERTIMENTO!
» Questo simbolo/parola d'avvertimento indica un rischio di livello medio che, se non evitato, può avere come conseguenza la morte o lesioni gravi.

ATTENZIONE!
» Questa parola d'avvertimento indica possibili danni materiali.

ℹ AVVISO
» Questo simbolo fornisce ulteriori informazioni utili riguardanti l'utilizzo.

2.2 Descrizione pittogrammi

Nelle istruzioni, sul prodotto stesso o sull'imballaggio sono riportati i seguenti simboli.

	Leggere le istruzioni.
	I prodotti contrassegnati con questo simbolo sono concepiti esclusivamente per l'uso in ambienti interni.
III	I prodotti contrassegnati con questo simbolo appartengono alla classe di isolamento III.
IP44	Protezione da corpi estranei solidi (0 ≥1,0 mm) e da spruzzi d'acqua su tutti i lati.
⎓	Corrente continua
CE	Dichiarazione di conformità (cfr. capitolo **Dichiarazione di conformità**): I prodotti identificati con questo simbolo soddisfano tutte le norme comunitarie applicabili nello Spazio economico europeo.

2.3 Avvertenze generali di sicurezza

⚠ AVVERTIMENTO! PERICOLO DI SCOSSE ELETTRICHE!

La scorretta installazione elettrica o l'eccessiva tensione di rete può provocare scosse elettriche.

» Se il cavo di ricarica USB è danneggiato, per evitare pericoli dovrà essere sostituito dal produttore, dalla sua Assistenza Post-Vendita o da una persona parimenti qualificata.
» Tenere il prodotto lontano dall'acqua.
» AVVERTIMENTO: Non utilizzare il prodotto vicino a lavabi, vasche da bagno o recipienti simili.
» Il prodotto è progettato per uso in ambiente interno.
» Non ricaricare questo prodotto in bagno.
» Posare il cavo di ricarica USB in modo tale che non vi si possa inciampare.
» Non piegare il cavo di ricarica USB e non farlo passare su spigoli vivi.
» Non riporre mai il prodotto in posizione tale che possa cadere in una vasca o in un lavandino.
» Non toccare mai un prodotto elettrico caduto in acqua.
» Prima di procedere alla pulizia del prodotto, disconnetterlo sempre dall'alimentazione elettrica.
» Evitare di piegare eccessivamente il cavo di ricarica USB poiché questo potrebbe danneggiarlo.
» Collegare il cavo USB del prodotto esclusivamente tramite un alimentatore adatto (5V ⎓ max.1 000 mA (SELV)) inserito in una presa facilmente accessibile, in modo da poter scollegare immediatamente il prodotto dalla rete in caso di anomalie.
» Non staccare il cavo USB dall'alimentatore afferrandolo il cavo, bensì afferrare sempre per il connettore USB.

⚠ AVVERTIMENTO! PERICOLO DI LESIONI!

Un uso improprio del prodotto può causare danni agli occhi poiché la luce del prodotto è molto intensa.

» Non guardare mai direttamente la luce del prodotto.
» Non abbagliare mai persone o altri esseri viventi.
» Non guardare mai il raggio di luce del prodotto con strumenti ottici, ad esempio una lente d'ingrandimento.
» Non guardare mai attraverso la lente d'ingrandimento verso la luce diretta del sole o luce chiara.

⚠ AVVERTIMENTO! PERICOLO D'INCENDIO!

L'uso improprio del prodotto e della batteria incorporata può comportare un rischio di incendio.

» Non usare mai il prodotto in ambienti in cui sussiste il pericolo di incendio o esplosione.
» Se non si utilizza il prodotto, se lo si pulisce o se si verifica un malfunzionamento, spegnere sempre il prodotto.
» Non gettare in nessun caso il prodotto nel fuoco.
» Non lasciare mai il prodotto esposto alla luce solare diretta.

⚠ AVVERTIMENTO! PERICOLI PER BAMBINI E PERSONE CON RIDOTTE CAPACITÀ FISICHE, SENSORIALI O MENTALI (PER ESEMPIO PERSONE PARZIALMENTE DISABILI, PERSONE ANZIANE CON RIDOTTE CAPACITÀ FISICHE E MENTALI) O RIDOTTA ESPERIENZA E CONOSCENZA (PER ESEMPIO BAMBINI PIÙ GRANDI).

» Il presente prodotto può essere utilizzato dai bambini maggiori di 8 anni e da persone con ridotte capacità fisiche, sensoriali e mentali, o prive di esperienza e cognizioni, ammesso che siano sotto sorveglianza o che siano state istruite sul modo sicuro d'utilizzo del prodotto, ed abbiano compreso gli eventuali pericoli. Non permettere ai bambini di giocare con il prodotto. La pulizia e la manutenzione spettanti all'utilizzatore non devono essere eseguite da bambini senza la sorveglianza di un adulto.
» Tenere il prodotto e il cavo di ricarica lontano dalla portata dei bambini di età inferiore agli 8 anni.
» Sorvegliare attentamente i bambini quando si usa il prodotto nelle loro vicinanze.

⚠ AVVERTIMENTO! RISCHIO DI CORROSIONE ED ESPLOSIONE!

Se le batterie perdono liquidi o sono danneggiate possono causare ustioni in caso di contatto con la pelle.

» In caso di uso improprio, si possono verificare perdite di liquido dalla batteria ricaricabile; evitare il contatto con questo liquido. Il liquido che fuoriesce dalla batteria ricaricabile può causare irritazioni o ustioni.
» Se il liquido della batteria entra in contatto con la pelle, gli occhi o le mucose, lavare e sciacquare immediatamente la zona interessata con acqua pulita. Se necessario, consultare un medico.
» In caso di fuoriuscita dell'acido dalle batterie, indossare tassativamente dei guanti protettivi e rimuovere l'acido delle batterie con un panno asciutto e assorbente.
» Non smontare, cortocircuitare o gettare nel fuoco la batteria ricaricabile.
» Non è possibile sostituire la batteria ricaricabile. Quando la sorgente luminosa avrà raggiunto la fine della sua durata di vita utile, sostituire l'intero prodotto.
» La batteria ricaricabile deve essere smaltita separatamente. NON tentare di aprire o smontare il prodotto per rimuovere autonomamente la batteria ricaricabile. La batteria ricaricabile deve essere rimossa da personale qualificato.
» Avvertimento: Prima di rimuoverla, la batteria ricaricabile deve essere completamente scarica.
» Se si prevede di conservare una batteria ricaricabile agli ioni di litio/un prodotto agli ioni di litio per un lungo periodo di tempo, controllare lo stato di carica e ricaricare regolarmente la batteria ricaricabile. L'ambiente ottimale per la conservazione è un luogo fresco e asciutto.
» Spegnere il prodotto prima di ricaricarlo.
» Non accendere e non utilizzare in alcun caso il prodotto durante il processo di ricarica.
» Questo prodotto è dotato di una batteria ricaricabile che non può essere sostituita.
» Non esporre la batteria ricaricabile o il prodotto al fuoco o a temperature troppo elevate. In presenza di fuoco o temperature superiori a 130 °C sussiste il pericolo di esplosione.
» Seguire tutte le istruzioni di ricarica e non ricaricare il prodotto al di fuori dell'intervallo di temperatura specificato nelle istruzioni (10 – 35 °C). Una ricarica eseguita in modo improprio o al di fuori dell'intervallo di temperatura specificato può danneggiare la batteria ricaricabile e aumentare il rischio di incendio.
» L'intervallo di temperatura per ricaricare questo prodotto è 10 – 35 °C.
» Non modificare il prodotto e non tentare di ripararlo, a meno che ciò non sia specificato nelle istruzioni e la manutenzione.
» Per assicurare alla batteria una maggiore durata di vita utile, spegnere l'interruttore principale dopo ogni utilizzo o ricarica.

2.4 Ulteriori avvertenze di sicurezza

ATTENZIONE! PERICOLO DI DANNEGGIAMENTO!

L'uso improprio del prodotto può danneggiarlo.

» La fonte luminosa di questo prodotto non è sostituibile; quando avrà raggiunto il termine della sua durata di vita utile, sostituire l'intero prodotto.
» Tenere il prodotto lontano da fiamme libere e superfici roventi.
» Evitare che il cavo di ricarica USB entri in contatto con parti roventi.
» Se si nota che la luminosità del prodotto diminuisce, ricaricare la batteria per evitare che si scarichi in profondità.
» Se si prevede di non usare il prodotto per un lungo periodo di tempo, ricaricare completamente le batterie prima di riporle.
» Non inserire mai alcun tipo di oggetto nel corpo del dispositivo.
» Non utilizzare il prodotto se è danneggiato o se il cavo USB è difettoso.
» Non utilizzare mai un alimentatore danneggiato, ma sostituirlo in modo da evitare pericoli.
» Non esporre mai il prodotto a temperature elevate (riscaldamento ecc.) o ad agenti atmosferici (pioggia ecc.).
» Non versare mai liquidi nel prodotto.
» Non immergere mai il prodotto in acqua o altri liquidi durante la pulizia o l'uso e non utilizzare un pulitore a vapore per la pulizia. Il prodotto potrebbe danneggiarsi.
» Non lavare mai il prodotto in lavastoviglie. Si danneggerebbe irreparabilmente.

» Non utilizzare il prodotto in caso di malfunzionamento, se è caduto a terra o in acqua oppure se è danneggiato. Consegnare il prodotto a un centro di assistenza per l'ispezione e la riparazione.
» Non utilizzare più il prodotto se i suoi componenti in plastica presentano incrinature, fessure o deformazioni. Sostituire i componenti danneggiati soltanto con gli appropriati ricambi originali.

2.5 Utilizzo conforme all'uso previsto

- Questo prodotto è stato progettato esclusivamente come strumento di illuminazione.
- Il prodotto è destinato esclusivamente all'uso domestico privato e non è adatto all'uso commerciale.
- Utilizzare il prodotto esclusivamente come descritto nelle presenti istruzioni. Ogni altro utilizzo è da intendersi come non conforme allo scopo previsto e può provocare danni materiali o lesioni personali. Il produttore o il venditore non possono essere ritenuti responsabili per danni o lesioni causati da un uso improprio o scorretto. Il prodotto non è un giocattolo.

3 Panoramica del prodotto

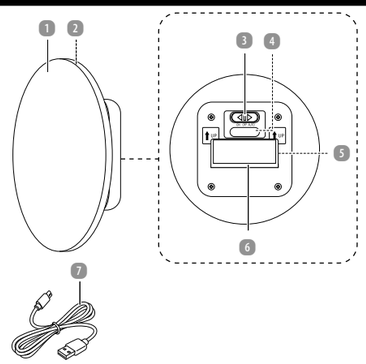

1	Lampada da parete a LED	5	Punti magnetici
2	Area luminosa	6	Piastra metallica con cuscinetto adesivo
3	Interruttore on/off/auto	7	Cavo USB tipo C
4	presa di ricarica (con linguetta in gomma e indicatore di ricarica)		

4 Prima messa in funzione

4.1 Controllo del prodotto e della dotazione

ATTENZIONE! PERICOLO DI DANNEGGIAMENTO!

Se si apre l'imballaggio con un coltello affilato o altri oggetti appuntiti senza prestare sufficiente attenzione, si rischia di danneggiare subito il prodotto.

» Pertanto prestare molta attenzione durante l'apertura dell'imballaggio.

1. Estrarre il prodotto dall'imballaggio.
2. Controllare se la fornitura è completa (cfr. capitolo **Panoramica del prodotto**).
3. Controllare che il prodotto o le singole parti non siano danneggiati. In tale eventualità, non utilizzare il prodotto. Contattare il servizio clienti tramite ai recapiti di contatto indicati nella pagina iniziale di queste istruzioni.

4.2 Pulizia preliminare

1. Rimuovere il materiale d'imballo.
2. Prima di utilizzare il prodotto per la prima volta, pulire tutte le parti del prodotto come descritto nel capitolo **Pulizia e manutenzione** .

4.3 Montaggio del prodotto

ATTENZIONE! PERICOLO DI DANNEGGIAMENTO!

L'uso improprio del prodotto può causare danni al prodotto o al sito di montaggio.

» La capacità di carico dei cuscinetti adesivi e l'idoneità del materiale fornito dipendono in larga misura dalla natura della parete (ad es. carta da parati a scaglie, intonaco liscio, cartongesso, piastrelle, superficie irregolare). Il materiale di fissaggio allegato è un accessorio standard e potrebbe non essere adatto alla vostra superficie o alle vostre esigenze di fissaggio. In caso di dubbio, consultare il proprio rivenditore specializzato. In questo modo è possibile ottenere il materiale di fissaggio più adatto alle proprie esigenze.
» La rimozione del cuscinetto adesivo può danneggiare la superficie (ad esempio, scrostando la vernice o la carta da parati). Non ci assumiamo alcuna responsabilità per tali danni. La decisione di utilizzare il materiale allegato è di propria responsabilità.
» Lasciare indurire completamente la piastra metallica con cuscinetto adesivo per almeno 24 ore prima di rimuovere la lampada da parete a LED dalla piastra metallica (ad esempio per la ricarica). Questo migliora la durata del fissaggio.

ℹ AVVISO

» Non installare i nastri adesivi in un ambiente umido.
» Non montare i nastri adesivi su superfici irregolari.
» Non toccare la superficie adesiva con le dita, poiché le impronte digitali potrebbero ridurre la forza dell'adesivo.
» Si consiglia di sostituire i nastri adesivi ogni 6 mesi per garantire la massima adesione della lampada nel sito di montaggio.
» Quando si sostituiscono i nastri adesivi, assicurarsi che quelli vecchi siano stati rimossi in modo pulito. Se i vecchi residui di adesivo rimangono sul sito di montaggio, la forza adesiva potrebbe essere indebolita durante il nuovo montaggio e causare la caduta della lampada a LED dopo il montaggio.

1. Selezionare un sito di montaggio adeguato.
2. Pulire la superficie di montaggio. Pulire l'area con un panno privo di lanugine e un po' di isopropanolo o di detergente per vetri e lasciare asciugare completamente. Questo assicura la migliore adesione.
3. Rimuovere la piastra metallica con cuscinetto adesivo (6) dal prodotto.
4. Rimuovere la pellicola protettiva dal cuscinetto adesivo sul retro della piastra metallica.
5. Assicurarsi che le frecce sul prodotto siano rivolte verso l'alto.
   Premere saldamente la piastra metallica con cuscinetto adesivo esposto sull'area preparata e pulita per 30-60 secondi con una pressione uniforme.

6. Non appena la piastra metallica con cuscinetto adesivo aderisce saldamente alla parete è possibile fissare la lampada da parete a LED (1) alla piastra metallica. Assicurarsi che i punti magnetici (5) sul retro della lampada da parete a LED siano correttamente allineati con la piastra metallica e che la parte sporgente della piastra metallica sia inserita nell'incavo del prodotto in modo che la lampada da parete a LED sia tenuta saldamente.

4.4 Ricarica del prodotto

ℹ AVVISO

» Il prodotto non si accende durante la ricarica e non può essere utilizzato in modo continuo.
» Caricare completamente il prodotto prima del primo utilizzo.
» Ricaricare il prodotto solo in ambienti interni asciutti.

A

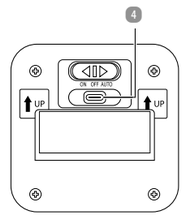

1. La presa di ricarica (4) si trova sul retro del prodotto. Aprire con cautela la linguetta di gomma e inserire la spina USB-C del cavo USB tipo C (7) nella presa di ricarica (vedere **fig. A**).
2. Collegare l'altra estremità del cavo USB tipo C a un adattatore USB adatto da 5 V ⎓ 1A (SELV). L'indicatore del livello di carica sopra la presa di ricarica si illumina di rosso durante il processo di ricarica.
   L'indicatore dello stato di carica si illumina verde quando la batteria è completamente carica.
3. Dopo la ricarica, scollegare il cavo USB tipo C dalla presa di ricarica e dalla porta USB.
4. Chiudere la linguetta di gomma premendola di nuovo nella sua posizione prevista

Commercializzato da
ASCE - ALDI SÜD
Group Supply Chain Entity GmbH
Michael-Walz-Gasse 18D
5020 Salzburg
Austria
csc@asce-imports.com

Fabbricato in Cina
V01/1025

5 Utilizzo

AVVISO

» Il prodotto è progettato per l'uso interno ed è adatto anche al bagno grazie al suo grado di protezione IP (IP44).

L'interruttore on/off/auto 3 si trova sul retro della lampada da parete a LED 1. Far scorrere l'interruttore nella posizione desiderata.

Etichettatura del prodotto	Funzione
ON	Luce fissa
OFF	Spento
AUTO	Il rilevatore di movimento riconosce quando la luminosità ambientale scende al di sotto della soglia, attivando la modalità di rilevamento del movimento. Non appena il sensore rileva un movimento nell'area di rilevamento (circa 3 metri), la luce si accende per circa 25 secondi e poi si spegne automaticamente.

6 Anomalie e rimedi

Problema	Possibili cause	Rimedio
Il prodotto non emette luce.	La batteria ricaricabile è scarica.	Ricaricare il prodotto (vedi capitolo **Ricarica del prodotto**).
	L'interruttore on/off/auto 3 è impostato sulla posizione "OFF".	Assicurarsi che l'interruttore sul retro non sia impostato su "OFF".
	Il prodotto è giunto a fine vita.	Sostituire l'intero prodotto.

7 Pulizia e manutenzione

7.1 Pulizia

⚠ AVVERTIMENTO! PERICOLO DI SCOSSE ELETTRICHE!

La scorretta installazione elettrica o l'eccessiva tensione di rete può provocare scosse elettriche.

» Prima di procedere alla pulizia del prodotto, disconnetterlo sempre dall'alimentazione elettrica.

ATTENZIONE! PERICOLO DI CORTO CIRCUITO!

Infiltrazioni di acqua o altri liquidi all'interno del dispositivo possono causare un corto circuito.

» Non immergere mai il prodotto e il caricabatteria in acqua o altri liquidi durante la pulizia o l'utilizzo.
» Assicurarsi che acqua o altri liquidi non possano penetrare all'interno nel dispositivo.
» Non tenere mai il prodotto sotto acqua corrente.

ATTENZIONE! PERICOLO DI DANNEGGIAMENTO!

L'uso improprio del prodotto può danneggiarlo.

» Non usare detergenti aggressivi o spazzole dure durante la pulizia del prodotto. Questi potrebbero danneggiare le superfici.
» Non lavare mai il prodotto in lavastoviglie. Si danneggerebbe irreparabilmente.

1. Disconnettere il prodotto dall'alimentazione elettrica prima di pulirlo.
2. Attendere che il prodotto si sia raffreddato completamente.
3. Pulire il prodotto utilizzando un panno leggermente inumidito. Se necessario, utilizzare una piccola quantità di detersivo per piatti. Prima di utilizzare di nuovo il prodotto o di conservarlo: Asciugare tutte le parti con un panno pulito.

7.2 Manutenzione e cura

Prima di eseguire la manutenzione del prodotto, staccarlo dalla presa di corrente. Qualsiasi manutenzione diversa da quella indicata nelle presenti istruzioni deve essere eseguita da un meccanico professionista. In caso di problemi rivolgersi al servizio clienti.

7.3 Conservazione

Prima di riporre via il prodotto, tutti i pezzi devono essere completamente asciutti.

- Conservare il prodotto sempre in un luogo asciutto.
- Proteggere il prodotto dai raggi solari diretti.
- Conservare il prodotto in un luogo non accessibile ai bambini, chiuso, sicuro e a una temperatura compresa tra 5 °C e 20 °C (temperatura ambiente).
- Conservare il prodotto nella confezione originale. Utilizzare anche il materiale d'imballaggio in modo da proteggere il prodotto ed evitare che durante il trasporto si muova all'interno della confezione originale.

8 Dati tecnici

Modello:	PL25_06305b
Tensione in ingresso della lampada:	5 V ⎓, 1 A
Potenza d'ingresso nominale:	0,83 W
Capacità della batteria:	1 200 mAh, Li-ion
Tipo di sorgente luminosa:	20 × SMD LEDs
Durata dell'illuminazione:	Min. 6 ore
Tempo di ricarica:	2 - 3 ore
Flusso luminoso:	Max. 55 lm
Temperatura di colore:	2 500 - 3 000 K
Classe di isolamento:	III
Grado di protezione IP:	IP44
Durata di vita media:	25 000 ore
Banda di frequenza:	5 725 MHz - 5 875 MHz
Potenza massima di trasmissione in radiofrequenza:	<0 dBm
Sensore:	Sensore a microonde (RF)
Informazioni sul produttore della batteria	
Nome:	Henan Hengyi Lithium Energy Technology Co., Ltd
Indirizzo:	Building 3, Xinhua Industrial Park, Longmen Avenue, Xinhua District, Pingdingshan City, Henan Province
Pagina web:	www.hylnkj.cn
E-mail:	hyln001@hylnkj.cn
Codice articolo:	856853

9 Smaltimento

9.1 Smaltimento dell'imballaggio

Smaltire l'imballaggio differenziandolo. Gettare il cartone e la scatola nella raccolta di carta straccia, la pellicola nella raccolta dei materiali riciclabili.

9.2 Smaltimento del prodotto

(Applicabile nell'Unione Europea e in altri Paesi europei con sistemi di raccolta differenziata)

Non smaltire gli apparecchi dismessi nei rifiuti domestici!
Qualora il prodotto non potesse essere più utilizzato, il consumatore è **obbligato per legge a smaltirlo come apparecchio dismesso separatamente dai rifiuti domestici**, per esempio presso un centro di raccolta comunale/di quartiere. In tal modo si garantisce che gli apparecchi dismessi siano smaltiti correttamente e si evitano ripercussioni negative sull'ambiente. Per questo motivo gli apparecchi elettronici sono contrassegnati dal simbolo cui sopra.

Le batterie e le batterie ricaricabili non devono essere smaltite insieme ai rifiuti domestici!
Questo simbolo significa che le batterie e gli accumulatori non devono essere smaltiti con i normali rifiuti domestici. Si è tenuti per legge a consegnarle gratuitamente, al termine del loro ciclo di vita, a un centro di raccolta di diritto pubblico o a un centro di raccolta istituito dai distributori per il riciclaggio.
Le batterie e gli accumulatori che non sono saldamente racchiusi nell'apparecchio e che possono essere rimossi in modo indistruttibile devono essere separati e consegnati allo smaltimento previsto quando sono scaricate. Il riciclaggio e il riciclaggio di rifiuti di apparecchiature e batterie rappresentano un importante contributo alla tutela dell'ambiente. Lo smaltimento inadeguato può comportare la dispersione nell'ambiente di sostanze tossiche che possono avere effetti nocivi sulla salute dell'uomo, degli animali e delle piante.
Di seguito sono riportate alcune best practice e raccomandazioni per prolungare la durata delle batterie e degli accumulatori e consentirne il riutilizzo:

– Caricare correttamente e completamente gli accumulatori per massimizzarne la durata di vita. Se necessario, scaricarli completamente con un caricabatterie adeguato prima di ricaricarli nuovamente.
– Considerare la possibilità di utilizzare accumulatori ricaricabili. Questi possono essere riutilizzati e ricaricati più volte, riducendo così la quantità di rifiuti di batterie.
– Utilizzare sempre il tipo giusto di batterie per i propri dispositivi. Un uso improprio può ridurre la durata delle batterie e può avere effetti dannosi.

Attenersi sempre alle istruzioni di sicurezza per la gestione dei rifiuti di batterie dismesse. Le batterie dismesse contenenti litio (Li = Lithium) rappresentano un pericolo di incendio elevato. Per tale motivo, è necessario prestare particolare attenzione al corretto smaltimento delle batterie e degli accumulatori dismessi contenenti litio. Uno smaltimento errato può causare anche cortocircuiti interni ed esterni causati da effetti termici (calore) o danni meccanici. Un cortocircuito può provocare un incendio e un'esplosione e avere conseguenze gravi sull'uomo e sull'ambiente.
Per evitare il corto circuito, isolare i poli o i contatti della batteria prima dello smaltimento.

10 Dichiarazione di conformità

La società ASCE-ALDI SUD Group Supply Chain Entity GmbH dichiara con la presente che la tipologia di apparecchio radio PL25_06305b è conforme alla direttiva 2014/53/UE.
Il testo completo della dichiarazione di conformità UE è disponibile al seguente indirizzo internet:
https://downloads.protel-service.com/en/download-category/conformity

11 Garanzia

La preghiamo di recarsi nella sua filiale **ALDI SUISSE** con il prodotto e il relativo scontrino di cassa.

11.1 Condizioni di garanzia

Gentile cliente

La **garanzia ALDI SUISSE** le offre vantaggi ben superiori rispetto a quanto previsto dall'obbligo di garanzia legale:

Durata della garanzia:	3 anni a partire dal momento di ricezione della merce
Garanzia:	sostituzione gratuita oppure rimborso. Nessun costo di trasporto

La preghiamo di tenere presente che il tipo di garanzia viene definito caso per caso da **ALDI SUISSE**.

Per attivare la garanzia la preghiamo di:

- recarsi nella sua filiale **ALDI SUISSE** con il prodotto e il relativo scontrino di cassa.

La garanzia non si estende a danni causati da:

- **eventi naturali** (p. es. fulmini, acqua, fuoco, gelo ecc.)**, incidenti, trasporto, batterie che perdono liquido oppure utilizzo improprio**
- **danni** o **modifiche da parte dell'acquirente/di terzi**
- **inadempienza** delle **misure di sicurezza** e di **manutenzione, errori d'uso**
- **calcificazione, perdita di dati, programmi dannosi, bruciature dello schermo**
- **normale usura delle parti ad essa soggette (p. es. la capacità della batteria)**

L'obbligo di garanzia obbligatorio per legge da parte del venditore non viene limitato dalla presente garanzia. Il periodo di garanzia può essere prolungato solo se previsto dalle norme legislative. Nei Paesi in cui sono previste dalla legge una garanzia (obbligatoria) e/o la conservazione delle parti di ricambio e/o un regolamento per il risarcimento valgono le condizioni minime previste dalla legge. Il venditore e l'azienda di servizio non si assumono la responsabilità per i dati o le impostazioni eventualmente salvati da parte del cliente sul prodotto.

Használati útmutató

LED fali lámpa

CASALUX

Javítószolgálati Hotline	856853
HU	Kérjük forduljon a magyarországi ALDI áruházakhoz.
A Fogyasztási Cikk Típusa: PL25_06305b	02/2026

3 év jótállás

1 Általános tudnivalók

Ez a használati útmutató (a továbbiakban: útmutató) a termék részét képezi, és fontos információkat tartalmaz annak üzembe helyezésével és használatával kapcsolatban.

A termék használata előtt figyelmesen olvassa el az útmutatót, különösen a **Biztonság** című fejezetet.

Az útmutató figyelmen kívül hagyása súlyos sérülésekhez és a termék károsodásához vezethet.

Őrizze meg ezt az útmutatót későbbi használathoz és hivatkozáshoz. Ha a terméket továbbadja, feltétlenül mellékelje az útmutatót is. Ha szüksége van az útmutató digitális másolatára, forduljon a szervizközponthoz.

2 Biztonság

2.1 Megjegyzések magyarázata

Az útmutatóban a következő jelöléseket és jelzőszavakat használtuk:

⚠ FIGYELMEZTETÉS!

» A jelzőszimbólum/-szó közepes kockázatú veszélyt jelöl, amelyet ha nem kerülnek el, súlyos, akár halálos sérüléshez vezethet.

VIGYÁZAT!

» Ez a jelzőszó lehetséges anyagi károkra figyelmeztet.

ℹ TUDNIVALÓ

» Ez a szimbólum a használatról nyújt hasznos kiegészítő információkat.

2.2 Jelmagyarázat

Az útmutatóban, a terméken és a csomagoláson a következő jelölések kerülnek alkalmazásra:

	Olvassa el az útmutatót.
	Az itt látható jellel ellátott termékeket beltéri használatra tervezték.
III	Az ezzel a szimbólummal jelölt termékek a III. védelmi osztályba tartoznak.
IP44	Minden oldalról védett a szilárd idegen testek (0 ≥1,0 mm) és a fröccsenő víz ellen.
⎓	Egyenáram
CE	Megfelelőségi nyilatkozat (lásd **Megfelelőségi nyilatkozat** c. rész): Az itt látható jellel ellátott áruk teljesítik az Európai Gazdasági Térség valamennyi vonatkozó közösségi előírását.

2.3 Általános biztonsági utasítások

⚠ FIGYELMEZTETÉS! ÁRAMÜTÉS VESZÉLYE!

A hibás elektromos csatlakoztatás, illetve a túl magas hálózati feszültség áramütéshez vezethet.

» Ha a termék USB-töltőkábele sérült, a veszélyek megelőzése érdekében ki kell cseréltetni a gyártóval, az ügyfélszolgálattal vagy hasonló képesítésű szakemberrel.
» Tartsa a terméket távol a víztől.
» FIGYELMEZTETÉS: Ne használja a terméket mosdókagylók, fürdőkádak vagy hasonló edények közelében.
» A terméket beltéri használatra tervezték.
» Ne töltse a terméket a fürdőszobában.
» Úgy vezesse az USB-töltőkábelt, hogy ne okozzon botlásveszélyt.
» Az USB töltőkábelt ne törje meg és ne vezesse át éles széleken.
» Ne tegye olyan helyre a terméket, ahonnan kádba vagy mosdókagylóba eshet.
» Ne nyúljon vízbe esett elektromos termék után.
» Tisztítás előtt mindig válassza le a terméket a feszültségellátásról.
» Kerülje a szűk kanyarokat az USB töltőkábel feltekerésekor, mivel ezek károsíthatják a töltőkábelt.
» A termék USB-kábelét csak megfelelő hálózati adapterhez (5V ⎓ max. 1 000 mA (SELV)) csatlakoztassa, amely egy könnyen hozzáférhető aljzathoz csatlakozik, hogy probléma esetén a terméket gyorsan le lehessen választani.
» Az USB-kábelt soha ne a kábelnél, hanem az USB-csatlakozódugónál fogva húzza ki a tápegységből.

⚠ FIGYELMEZTETÉS! SÉRÜLÉSVESZÉLY!

A termék szakszerűtlen használata szemkárosodást okozhat, mivel a termék fénye nagyon erős.

» Ne nézzen közvetlenül a termék fényébe.
» Soha ne vakítson el vele embereket és más élőlényeket.
» Soha ne vizsgálja a termék fénysugarát optikai eszközökkel, például nagyítóval.
» Soha ne nézzen a nagyítón keresztül közvetlen napfénybe vagy erős fénybe.

⚠ FIGYELMEZTETÉS! TŰZVESZÉLY!

A termék és a beépített akkumulátor nem megfelelő kezelése tűzveszélyt okozhat.

» Soha ne helyezze a terméket tűz- és robbanásveszélyes környezetbe.
» Kapcsolja ki a terméket, ha nem használja, tisztítja, vagy ha üzemzavar lép fel.
» Soha ne dobja tűzbe a terméket.
» Soha ne hagyja a terméket közvetlen napfényben.

⚠ FIGYELMEZTETÉS! VESZÉLYES GYERMEKREK ÉS KORLÁTOZOTT FIZIKAI, ÉRZÉKSZERVI VAGY MENTÁLIS KÉPESSÉGŰ SZEMÉLYEKRE (PÉLDÁUL IDŐSEBB EMBEREKRE ÉS AZOKRA, AKIK NINCSENEK FIZIKAI VAGY SZELLEMI KÉPESSÉGEIK TELJES BIRTOKÁBAN) VAGY AZON SZEMÉLYEKRE, AKIK NEM RENDELKEZNEK MEGFELELŐ TAPASZTALATTAL ÉS TUDÁSSAL (PÉLDÁUL NAGYOBB GYERMEKEKRE).

» A terméket 8. évüket betöltött gyermekek és csökkent fizikai, érzékszervi vagy szellemi képességekkel, illetve tapasztalat és ismeretek hiányával rendelkező személyek is használhatják, ha felügyeletet vagy oktatást kaptak a készülék biztonságos használatára vonatkozóan, és ha megértették az ezzel járó veszélyeket. Gyermekek nem játszhatnak a termékkel. Tisztítást és felhasználói karbantartást gyermek felügyelet nélkül nem végezhet.
» Tartsa távol a 8 év alatti gyermekeket a terméktől és a töltőkábeltől.
» Mindig gondosan felügyelje a gyermekeket, amikor a terméket a közelükben használja.

⚠ FIGYELMEZTETÉS! VEGYI ÉGÉSI ÉS ROBBANÁSI VESZÉLY!

A sérült vagy kifolyó akkumulátorok a bőrre jutva marási sérülést okozhatnak.

» Nem megfelelő körülmények között folyadék szivároghat az akkumulátorból; kerülje az ezzel való érintkezést. Az akkumulátorból kijutó folyadék irritációt és égési sérüléseket okozhat.
» Ha az elemből kijutó folyadék a bőrével érintkezne, illetve a szemébe vagy a nyálkahártyájára kerülne, azonnal öblítse le az érintett felületet tiszta vízzel. Szükség esetén forduljon orvoshoz.
» Kifolyt elem esetén feltétlenül viseljen védőkesztyűt, és száraz, nedvszívó ronggyal távolítsa el az elemből származó folyadékot.
» Az akkumulátort nem szabad szétszerelni, rövidre zárni vagy tűzbe dobni.
» Az akkumulátor nem cserélhető. Amennyiben az akkumulátor élettartama lejárt, a komplett terméket cserélje ki.
» A szelektív ártalmatlanításhoz az akkumulátort el kell távolítani. NE próbálja kinyitni vagy szétszerelni a terméket az akkumulátor saját kezűleg történő eltávolításához. Az akkumulátort csak képzett szakember távolíthatja el.
» Figyelmeztetés: Az akkumulátort a kiszerelés előtt teljesen ki kell sütni.
» A lítium-ion-akkumulátorok/lítium-ionos termékek hosszabb ideig történő tárolása esetén a töltési állapotot rendszeresen ellenőrizni kell, és az akkumulátorokat rendszeresen fel kell tölteni. Az optimális tárolási környezet hűvös és száraz.
» A töltés előtt mindig kapcsolja ki a terméket.
» Soha ne használja a terméket a töltési folyamat közben, és ne kapcsolja be.
» A termék nem cserélhető akkumulátort tartalmaz.
» Ne dobja az akkumulátort és a terméket tűzbe, és ne tegye ki őket túl magas hőmérsékletnek. Tűz esetén és 130 °C feletti hőmérsékleten robbanásveszély áll fenn.
» Tartson be minden töltési utasítást, és a termék feltöltését csakis az utasítások szerinti hőmérséklet-tartományban végezze (10 – 35 °C). A szakszerűtlen vagy a megadott hőmérséklet-tartományon kívül végzett töltés kárt tehet az akkumulátorban, és növelheti a tűzveszélyt.
» A termék töltésének hőmérséklet-tartománya 10–35 °C.
» Ne módosítsa és ne próbálja megjavítani a terméket, hacsak a használati és ápolási útmutató másként nem rendelkezik.
» Az akkumulátor élettartamának meghosszabbítása érdekében használat vagy töltés után kapcsolja ki a főkapcsolót.

2.4 Kiegészítő biztonsági utasítások

VIGYÁZAT! MEGHIBÁSODÁS VESZÉLYE!

A szakszerűtlen használat a termék károsodásához vezethet.

» A termék fényforrása nem cserélhető; ha a fényforrás elérte élettartama végét, a teljes terméket ki kell cserélni.
» Tartsa távol a terméket a nyílt lángtól és a forró felületektől.
» Ne engedje, hogy az USB-töltőkábel forró dolgokhoz érjen.
» Ha azt észleli, hogy a termék fényereje csökken, töltse fel az akkumulátort, hogy megakadályozza az akkumulátor mélykisülését.
» Ha a terméket hosszabb ideig nem kívánja használni, akkor az akkumulátort tárolás előtt teljesen töltse fel.
» Soha ne helyezzen semmilyen tárgyat a termék készülékházába.
» Ne használja a terméket, ha megsérült, vagy ha az USB-kábel meghibásodott.
» Soha ne használjon sérült hálózati adaptert, és a veszélyek elkerülése érdekében cserélje ki.
» A terméket soha ne tegye ki magas hőmérsékletnek (fűtőtest stb.) és az időjárás viszontagságainak (eső stb.).
» Soha ne töltsön folyadékot a termékbe.
» A terméket tisztítás vagy használat során soha ne merítse vízbe vagy más folyadékba, és ne használjon gőztisztítót a tisztításhoz. Egyéb esetben kárt tehet a termékben.
» A terméket semmi esetre se tegye a mosogatógépbe, mert tönkremegy.
» Ne használja a terméket, ha nem rendeltetésszerűen működik, vagy ha leesett, károsodott vagy vízbe esett. Vigye el a terméket egy szervizközpontba ellenőrzés és javítás céljából.
» Ne használja tovább a terméket, ha műanyag részein repedés vagy vetemedés látható, esetleg deformálódott. A termék sérült alkatrészeit kizárólag eredeti, az adott termékhez való alkatrészekkel pótolja.

2.5 Rendeltetésszerű használat

- Ezt a terméket kizárólag világítási eszközként tervezték.
- A termék kizárólag magánháztartási használatra készült, ipari, kereskedelmi célokra nem alkalmas.
- A terméket kizárólag a jelen útmutatóban ismertetett módon használja. Bármely más használat szakszerűtlen használatnak minősül, anyagi kárt vagy személyi sérülést okozhat. A gyártó vagy az eladó nem tehető felelőssé a szakszerűtlen vagy helytelen használat által okozott károkért vagy sérülésekért. A termék nem játékszer.

3 Termékáttekintés

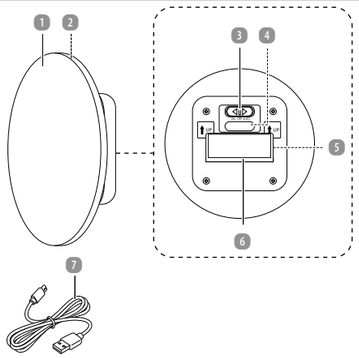

1	LED fali lámpa	5	Mágneses pontok
2	Megvilágított terület	6	Fémlemez ragasztópárnával
3	Be/ki/automata kapcsoló	7	C típusú USB kábel
4	töltőaljzat (gumifüllel és töltésjelzővel)		

4 Első használatba vétel

4.1 A termék és a csomag tartalmának ellenőrzése

VIGYÁZAT! MEGHIBÁSODÁS VESZÉLYE!

Ha a csomagolást figyelmetlenül, éles késsel vagy más hegyes tárggyal nyitja ki, akkor a termék könnyen megsérülhet.

» A csomagolás kinyitásakor nagyon óvatosan járjon el.

1. Vegye ki a terméket a csomagolásból.
2. Ellenőrizze a csomag hiánytalanságát (lásd a **Termékáttekintés** c. fejezetet).
3. Ellenőrizze, hogy nem láthatók-e sérülések a terméken vagy bármely alkatrészén. Amennyiben igen, ne használja a terméket. Lépjen kapcsolatba az ügyfélszolgálattal az útmutató fedőlapján feltüntetett elérhetőségeken keresztül.

4.2 Alaptisztítás

1. Távolítsa el a csomagolóanyagot.
2. Az első használat előtt tisztítsa meg a termék minden részét a **Tisztítás és karbantartás** című fejezetben leírtak szerint.

4.3 A termék összeszerelése

VIGYÁZAT! MEGHIBÁSODÁS VESZÉLYE!

A termék nem megfelelő kezelése a termék vagy a telepítési hely károsodásához vezethet.

» A ragasztópárnák teherbírása és a mellékelt anyag alkalmassága nagymértékben függ a fal jellegétől (pl. faforgács tapéta, sima vakolat, gipszkarton, csempe, egyenetlen felület). A mellékelt rögzítőanyag szabványos tartozék, és előfordulhat, hogy nem felel meg az Ön egyedi felületének vagy rögzítési követelményeinek. Kétség esetén forduljon szakkereskedőjéhez. Ott beszerezheti az Ön körülményeinek megfelelő rögzítőanyagot.
» A ragasztópárna eltávolítása károsíthatja a felületet (pl. festék vagy a tapéta leválása). Az ilyen károkért semmilyen felelősséget nem tudunk vállalni. A mellékelt anyag felhasználására vonatkozó döntést Ön a saját felelősségére hozza meg.
» Hagyja a fémlemezt a ragasztópárnával legalább 24 órán át teljesen megszilárdulni, mielőtt a LED fali lámpát eltávolítja a fémlemezről (pl. töltés céljából). Ez javítja a rögzítés tartósságát.

ℹ TUDNIVALÓ

» Ne helyezze fel a ragasztószalagokat nedves környezetben.
» Ne helyezze fel a ragasztószalagokat egyenetlen felületekre.
» Ne érintse meg ujjaival a ragasztófelületet, mivel az ujjlenyomatok csökkenthetik a tapadóképességet.
» A ragasztószalagokat 6 havonta ajánlott kicserélni, hogy a lámpa maximálisan tapadjon a telepítési helyhez.
» A ragasztószalagok cseréjekor győződjön meg arról, hogy a régit tisztán eltávolította. Ha régi ragasztómaradványok maradnak a telepítés helyén, a ragasztó tapadóképessége gyengülhet az újbóli telepítés során, és a LED-lámpa a telepítés után leeshet.

1. Válassza ki a megfelelő telepítési helyet.
2. Tisztítsa meg a telepítési felületet. Törölje át a területet egy szöszmentes ruhával és egy kevés izopropanollal vagy üvegtisztítóval, majd hagyja teljesen megszáradni. Ez biztosítja a legjobb tapadást.
3. Távolítsa el a fémlemezt ragasztópárnával (5) a termékről.
4. Távolítsa el a védőfóliát a fémlemez hátoldalán lévő ragasztópárnáról.
5. Győződjön meg róla, hogy a fémlemez lévő nyilak felfelé mutatnak.
   Nyomja a fémlemezt a szabadon lévő ragasztópárnával 30-60 másodpercig egyenletes nyomással erősen az előkészített és megtisztított területre.
6. Amint a fémlemez a ragasztópárnával biztonságosan a falhoz tapad, a LED fali lámpát (1) a fémlemezre rögzítheti. Győződjön meg arról, hogy a LED-fali lámpa hátoldalán lévő mágneses pontok (5) megfelelően illeszkednek a fémlemezhez, és hogy a fémlemez kiálló része a termék mélyedésébe van illesztve, hogy a LED-fali lámpa biztonságosan rögzüljön.

4.4 A termék feltöltése

ℹ TUDNIVALÓ

» A termék a töltési folyamat alatt nem kapcsolható be, így folyamatos működés nem lehetséges.
» Az első használat előtt töltse fel teljesen a terméket.
» A terméket csak száraz beltéri helyiségekben végezze.

A

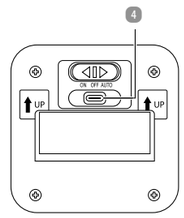

1. A töltőaljzat (4) a termék hátoldalán található. Óvatosan húzza fel a gumifület, és dugja be a C típusú USB-kábel (7) USB-C dugóját a töltőaljzatba (lásd az **A ábrát**).
2. Csatlakoztassa a C típusú USB-kábel másik végét egy megfelelő 5 V-os ⎓, 1A USB-adapterbe (SELV). A töltőaljzat feletti töltöttségi szintjelző a töltési folyamat során piros színnel világít.
   A töltöttség-jelző zöld színnel világít, ha az akkumulátor teljesen feltöltődött.
3. A töltés után húzza ki az USB Type-C kábelt a töltőaljzatból és az USB-portból.
4. Zárja be a gumifület a tervezett helyzetbe való visszanyomásával

5 Használat

ℹ TUDNIVALÓ

» A terméket beltéri használatra tervezték, és IP-védelmi besorolásának (IP44) köszönhetően a fürdőszobában is használható.

A be/ki/automata kapcsoló (3) a LED-es fali lámpa (1) hátoldalán található. Tolja a kapcsolót a kívánt pozícióba.

Címkézés a terméken	Funkció
ON	Folyamatos világítás
OFF	Ki
AUTO	A mozgásérzékelő felismeri, ha a környezeti fényerő a küszöbérték alá csökken, mire a mozgásérzékelő üzemmód aktiválódik. Amint az érzékelő mozgást érzékel az érzékelési területen (kb. 3 méter), a lámpa kb. 25 másodpercre bekapcsol, majd automatikusan kikapcsol.

Értékesítő
ASCE - ALDI SÜD
Group Supply Chain Entity GmbH
Michael-Walz-Gasse 18D
5020 Salzburg
Ausztria
csc@asce-imports.com

Kínai gyártmány
V01/1025

6 Zavarok és hibaelhárítás

Probléma	Lehetséges ok	Megoldás
A termék nem világít.	Az akkumulátor lemerült.	Töltse fel a terméket (lásd **A termék feltöltése** című fejezetet).
	A be/ki/automata kapcsoló 3 „OFF" állásba van állítva.	Ellenőrizze, hogy a hátoldalon lévő kapcsoló nincs-e „OFF" állásban.
	A termék elérte élettartama végét.	Cserélje ki a teljes terméket.

7 Tisztítás és karbantartás

7.1 Tisztítás

⚠ FIGYELMEZTETÉS! ÁRAMÜTÉS VESZÉLYE!

A hibás elektromos csatlakoztatás, illetve a túl magas hálózati feszültség áramütéshez vezethet.

» Tisztítás előtt mindig válassza le a terméket a feszültségellátásról.

VIGYÁZAT! RÖVIDZÁRLAT VESZÉLYE!

A készülékházba beszivárgó víz vagy más folyadék rövidzárlatot okozhat.

» Tisztítás vagy használat során soha ne merítse a terméket vízbe vagy más folyadékba.
» Ügyeljen arra, hogy ne kerüljön víz, illetve más folyadék a készülékházba.
» Soha ne tartsa a terméket folyó víz alá.

VIGYÁZAT! MEGHIBÁSODÁS VESZÉLYE!

A szakszerűtlen használat a termék károsodásához vezethet.

» Ne használjon agresszív tisztítószereket vagy kemény kefét a termék tisztításakor. Ezek károsíthatják a felületet.
» A terméket semmi esetre se tegye a mosogatógépbe, mert tönkremegy.

1. Tisztítás előtt válassza le a terméket az áramellátásról.
2. Hagyja teljesen lehűlni a terméket.
3. A terméket enyhén benedvesített kendővel tisztítsa. Szükség esetén kis mennyiségű mosogatószert is használhat. További felhasználás vagy tárolás előtt: Utána minden alkatrészt töröljön szárazra egy tiszta ruhával.

7.2 Karbantartás és ápolás

Karbantartás előtt válassza le a terméket az áramforrásról. A jelen használati útmutatóban említetteken kívül bármilyen más karbantartást szakszervizben kell elvégeztetni. Karbantartási munkák igénylése esetén forduljon az ügyfélszolgálathoz.

7.3 Tárolás

Csak akkor rakja el, ha minden része teljesen száraz.

- A terméket mindig száraz helyen tartsa.
- Óvja a terméket a közvetlen napsugárzástól.
- A terméket gyermekek számára nem elérhető helyen, biztonságosan elzárva, 5 °C és 20 °C közötti hőmérsékleten (szobahőmérsékleten) tárolja.
- Csomagolja be a terméket a kereskedelmi csomagolásába. Használja fel a csomagolóanyagot is, hogy a termék védve legyen, és szállítás közben ne tudjon elmozdulni a kereskedelmi csomagoláson belül.

8 Műszaki adatok

A fogyasztási cikk típusa:	PL25_06305b
A lámpa bemeneti feszültsége:	5 V ⎓, 1 A
Névleges bemeneti teljesítmény:	0,83 W
Elemkapacitás:	1 200 mAh, Li-ion
Fényforrás típusa:	20 × SMD LEDs
Világítási időtartam:	Min. 6 óra.
Töltési idő:	2 - 3 óra.
Fényáram:	Max. 55 lm
Színhőmérséklet:	2 500 - 3 000 K
Érintésvédelmi osztály:	III
IP védettség:	IP44
Átlagos élettartam:	25 000 óra
Frekvenciasáv:	5 725 MHz – 5 875 MHz
Maximális rádiófrekvenciás átviteli teljesítmény:	< 0 dBm
Érzékelő:	Mikrohullámú (HF) érzékelő
Az akkumulátor gyártójára vonatkozó információk	
Név:	Henan Hengyi Lithium Energy Technology Co., Ltd
Cím:	Building 3, Xinhua Industrial Park, Longmen Avenue, Xinhua District, Pingdingshan City, Henan Province
Weboldal:	www.hylnkj.cn
E-mail:	hyln001@hylnkj.cn
Gyártási szám:	856853

9 Hulladékkezelés

9.1 Csomagolás eltávolítása

A csomagolást szétválogatva tegye a hulladékba. A kartont és papírt a papír, a fóliát a műanyag szelektív hulladékgyűjtőbe tegye.

9.2 A termék leselejtezése

(Az Európai Unión belül alkalmazandó, illetve azokban az országokban, ahol van szelektív hulladékgyűjtés)

A leselejtezett készülék nem kerülhet a háztartási hulladékba!
Amennyiben a termék használhatatlanná válik, a **törvény előírásai szerint minden felhasználó köteles a háztartási hulladéktól elkülöníteni** és a legközelebbi gyűjtőállomáson leadni. Így biztosítható a kidobott készülékek szakszerű újrahasznosítása, és elkerülhetők a környezetkárosító hatások. Ezért vannak ellátva az elektromos készülékek az itt látható jelöléssel.

Az elemek és akkumulátorok nem kerülhetnek a háztartási hulladékba!
Ez a szimbólum azt jelenti, hogy az elemeket és akkumulátorokat nem szabad a szokásos háztartási hulladékkal együtt ártalmatlanítani. Ön a törvény értelmében köteles azokat élettartamuk végén ingyenesen visszaszolgáltatni egy nyilvános gyűjtőhelyen vagy a forgalmazók által újrahasznosítás céljából létrehozott gyűjtőközpontokban.
Azokat az elemeket és akkumulátorokat, amelyek nincsenek szorosan a készülékbe zárva és sérülés nélkül eltávolíthatók, lemerülésük után el kell választani és a megfelelő módon kell ártalmatlanítani. A hulladékká vált berendezések és akkumulátorok újrafeldolgozása és újrahasznosítása jelentős mértékben hozzájárul környezetünk védelmének. A nem megfelelő ártalmatlanítás során olyan mérgező anyagok kerülhetnek a környezetbe, amelyek károsak az emberekre, állatokra és növényekre.
Az alábbiakban bemutatunk néhány bevált gyakorlatot és javaslatot az akkumulátorok és elemek élettartamának meghosszabbítására és újrahasznosításuk lehetővé tételére:

– Az akkumulátorokat megfelelően és teljesen töltse fel, hogy maximalizálja élettartamukat. Ha szükséges, töltés előtt megfelelő töltővel teljesen merítse le őket.
– Fontolja meg az újratölthető elemek használatának lehetőségét. Ezek többször is felhasználhatók és újratölthetők, csökkentve ezzel az elemhulladék mennyiségét.
– Mindig a megfelelő típusú elemeket használja készülékeihez. A szakszerűtlen használat lerövidítheti az elemek élettartamát, és esetleg káros hatásai lehetnek.

Hulladékelemek kezelésénél mindig tartsa be a biztonsági előírásokat. Lítiumtartalmú (Li = Lítium) használt elemeknél fokozott tűzveszély áll fenn. A lítiumtartalmú használt elemek és akkumulátorok ártalmatlanítása során ezért különös odafigyeléssel kell eljárni. Helytelen ártalmatlanítás esetén hőhatások (felhevülés) vagy mechanikai károsodások révén belső vagy külső rövidzárlatok léphetnek fel. A rövidzárlat tüzet vagy robbanást okozhat, és az emberre és környezetre nézve súlyos következményekkel jár. A rövidzárlat elkerülése érdekében az elemek pólusait vagy érintkezőit a kidobás előtt ragassza le.

10 Megfelelőségi nyilatkozat

Az ASCE-ALDI SUD Group Supply Chain Entity GmbH ezúton kijelenti, hogy a PL25_06305b típusú rádióberendezés megfelel a 2014/53/EU irányelvnek.
Az EU-megfelelőségi nyilatkozat teljes szövege a következő internetes címen érhető el:
https://downloads.protel-service.com/en/download-category/conformity

11 Jótállási

Kérjük jótállási igényérvényesítés esetén forduljon a termékkel és az annak vételáráról kiállított számlával / nyugtával a magyarországi **ALDI áruházakhoz**.

11.1 Jótállási tájékoztató

A fogyasztóval szerződést kötő (a jótállásra kötelezett) vállalkozás cégneve és címe:
ALDI Magyarország Élelmiszer Bt. (Mészárosok útja 2., 2051 Biatorbágy, HUNGARY).

A jótállással kapcsolatos általános szabályok

A fogyasztó és vállalkozásunk közötti szerződés keretében eladott, jogszabály alapján kötelező jótállás alá tartozó új tartós fogyasztási cikkekre (a vonatkozó jogszabály mellékletében meghatározott, jellemzően 10.000,- Ft eladási ár feletti termékek) előírt kötelező jótállási idő

a) **10 000** forintot elérő, de 100 000 forintot meg nem haladó eladási ár esetén **1 év**,
b) **100 000** forintot meghaladó, de 250 000 forintot meg nem haladó eladási ár esetén **2 év**,
c) **250 000** forint eladási ár felett **3 év**.

Vállalkozásunk ugyanakkor a jelen jótállási jegyen feltüntetett, Magyarország területén fogyasztónak minősülő személyek által vásárolt, ekként megjelölt, új tartós fogyasztási cikk esetén az erre vonatkozó alábbi feltételek mellett 3 évre vállal jótállást, függetlenül attól, hogy a fogyasztási cikk jogszabály előírása alapján egyébként kötelező jótállás alá tartozik-e.
A jótállás nem vonatkozik a fogyó-kopó alkatrészek (pl. világítótesztek, akkumulátor kapacitás, gumiabroncsok, védő-, takaróanyagok) rendes elhasználódására, mindez azonban nem érinti a fogyó-kopó alkatrészeknek a polgári jog fogalomhasználata szerinti „hibás" volta esetén fennálló jótállási kötelezettséget.
A jótállási igény a jótállási határidőben érvényesíthető. A határidő elmulasztása jogvesztéssel jár. Ha vállalkozásunk a jótállási kötelezettségének a fogyasztó felhívására - megfelelő határidőben - nem tesz eleget, a jótállási igény a felhívásban tűzött határidő elteltével számított **3 hónapon** belül akkor is érvényesíthető bíróság előtt, ha a jótállási idő már eltelt. E határidő elmulasztása jogvesztéssel jár. A fogyasztó általi használat során keletkező sérülésekre (pl. karcolások, horpadások, törések) a jótállás nem vonatkozik.
A jótállási határidő a fogyasztási cikk fogyasztó részére történő átadása napjával, vagy ha az üzembe helyezést vállalkozásunk vagy annak megbízottja végzi, az üzembe helyezés napján kezdődik. Ha a fogyasztó a fogyasztási cikket az átadástól számított hat hónapon túl helyezteti üzembe, akkor a jótállási határidő kezdő időpontja a fogyasztási cikk átadásának napja. A fogyasztási cikk kijavítása esetén a jótállás időtartama meghosszabbodik a javításra átadás napjától kezdve azzal az idővel, amely alatt a fogyasztó a fogyasztási cikket a hiba miatt rendeltetésszerűen nem használhatta. A fogyasztási cikknek a kicserélésel vagy a kijavítással érintett részére a jótállási határidő újból kezdődik. Ezt a szabályt kell alkalmazni arra az esetre is, ha a kijavítás következményeként új hiba keletkezik. Az önként vállalt jótállás időtartama alatt a jótállási idő nem indul újra, kivéve, amennyiben a kicserélésre vagy kijavításra a jogszabályban előírt jótállási idő alatt kerül sor. Ebben az esetben a jogszabály szerinti jótállási időtartam indul újra.
A jótállás a fogyasztó jogszabályból eredő jogait nem érinti. Fogyasztói jogvita esetén a fogyasztó a megyei (fővárosi) kereskedelmi és iparkamarák által működtetett békéltető testület eljárását is kezdeményezheti.
A jótállásból eredő jogokat a fogyasztási cikk tulajdonosa, ill. a fogyasztási cikk tulajdonjogának átruházása esetén az új tulajdonos érvényesítheti, feltéve, hogy fogyasztónak minősülnek.
A jótállásból eredő jogok a jótállási jeggyel érvényesíthetőek, amelynek nem tehető feltételévé a fogyasztási cikk felbontott csomagolásának a fogyasztó általi visszaszolgáltatása. A jótállási jegyen nem rögzített szabályok vonatkozásában a mindenkor hatályos vonatkozó magyar jogszabályi előírások irányadók. A jótállási jegy szabálytalan kiállítása vagy a jótállási jegy fogyasztó rendelkezésére bocsátásának elmaradása a jótállás érvényességét nem érinti. A jótállási jegy fogyasztó rendelkezésére bocsátásának elmaradása esetén a szerződés megkötését bizonyítottnak kell tekinteni, ha az ellenérték megfizetését igazoló bizonylatot - számlát vagy nyugtát - a fogyasztó bemutatja. Ebben az esetben a jótállásból eredő jogok a számlával, ill. nyugtával érvényesíthetőek.
A fogyasztó mindennemű jótállási igényét érvényesítheti a magyarországi ALDI áruházakban, míg a ijavítás, ill. bizonyos esetekben a kicserélés (szükség szerint a teljes fogyasztási cikknek vagy csak egyes alkatrészeinek a kicserélése) iránti igény a fogyasztó választása szerint a vállalkozásunk székhelyén, bármely telephelyén, fióktelepén és a jelen jótállási tájékoztatóban feltüntetett **JAVÍTÓSZOLGÁLATNÁL** közvetlenül is érvényesíthető. Utóbbi esetben a fogyasztó a kijavítás, ill. kicserélés lebonyolításának részleteit a **JAVÍTÓSZOLGÁLATTAL** közvetlenül egyezteti.

A jótállási kötelezettség teljesítésével kapcsolatos költségek vállalkozásunkat terhelik. Ha a fogyasztási cikk meghibásodásában a fogyasztót terhelő karbantartási kötelezettség elmulasztása is közrehatott, a jótállási kötelezettség teljesítésével felmerült költségeket közrehatása arányában a fogyasztó köteles viselni, ha a fogyasztási cikk karbantartására vonatkozó ismeretekkel rendelkezett, vagy ha vállalkozásunk e tekintetben tájékoztatási kötelezettségének eleget tett. Kicserélés vagy elállás esetén a fogyasztó nem köteles a fogyasztási cikknek azt az értékcsökkenését megtéríteni, amely a rendeltetésszerű használat következménye.
A jogszabály alapján kötelező jótállás alá eső fogyasztási cikkek esetén, ha az adott fogyasztási cikk rögzített bekötésű, ill. 10 kg-nál súlyosabb, vagy tömegközlekedési eszközön kézi csomagként nem szállítható, a fogyasztási cikket az üzemeltetés helyén kell megjavítani. Ha a kijavítás az üzemeltetés helyén nem végezhető el, a le- és felszerelésről, valamint az el- és visszaszállításról vállalkozásunk, vagy - a **JAVÍTÓSZOLGÁLATNÁL** közvetlenül érvényesített kijavítás iránti igény esetén - a **JAVÍTÓSZOLGÁLAT** gondoskodik.
A fogyasztó eltérő rendelkezése hiányában a vállalkozásunk köteles a fogyasztási cikket nyolc napon belül kicserélni, ha

(i) a jogszabály szerinti jótállási időtartam alatt a fogyasztási cikk első alkalommal történő javítása során a vállalkozásunk részéről megállapítást nyer, hogy a fogyasztási cikk nem javítható; vagy
(ii) a jogszabály szerinti jótállási időtartam alatt a fogyasztási cikk három alkalommal történő kijavítást követően ismét meghibásodik, valamint, ha a Polgári Törvénykönyvről szóló 2013. évi V. törvény („Ptk.") 6:159. § (2) bekezdés b) pontja alapján a fogyasztó nem igényli a vételár arányos leszállítását, és a fogyasztó nem kívánja a fogyasztási cikket a vállalkozásunk költségére kijavítani vagy mással kijavíttatni; vagy
(iii) a fogyasztási cikk kijavításra a kijavítási igény vállalkozásunk részére való közlésétől számított harmincadik napig nem kerül sor.

Ha a fogyasztási cikk cseréjére nincs lehetőség, a vállalkozásunk köteles a fogyasztó által bemutatott, a fogyasztási cikk ellenértékének megfizetését igazoló nyugtán számlán feltüntetett vételárat nyolc napon belül a fogyasztó részére visszatéríteni.
A nyolc napon belüli kicserélésre vagy vételár visszatérítésre vonatkozó ezen előírások a kötelező jótállás alá eső fogyasztási cikkek közül az elektromos kerékpárra, elektromos rollerre, quadra, motorkerékpárra, segédmotoros kerékpárra, személygépkocsira, lakóautóra, lakókocsira, utánfutós lakókocsira, utánfutóra, valamint a motoros vízi járműre nem vonatkoznak.
Ha a fogyasztó a fogyasztási cikk meghibásodása miatt a vásárlástól (üzembe helyezéstől) számított 3 munkanapon belül érvényesít csereigényt, vállalkozásunk köteles a fogyasztási cikket kicserélni, feltéve, hogy a meghibásodás a rendeltetésszerű használatot akadályozza.
A kijavítás során a fogyasztási cikkbe csak új alkatrész kerülhet beépítésre.
Vállalkozásunk, ill. a **JAVÍTÓSZOLGÁLAT** a kijavítás, ill. kicserélés során nem felel a fogyasztási cikken a fogyasztó, ill. harmadik személy által esetlegesen tárolt adatokért vagy beállításokért.
Vállalkozásunknak törekednie kell arra, hogy a kijavítást vagy kicserélést legfeljebb tizenöt napon belül elvégezze. Ha a kijavítás vagy a kicserélés időtartama a tizenöt napot meghaladja, akkor vállalkozásunk a fogyasztót tájékoztatni köteles a kijavítás vagy a csere várható időtartamáról. A tájékoztatás a fogyasztó előzetes hozzájárulása esetén, elektronikus úton vagy a fogyasztó általi átvétel igazolására alkalmas más módon történik.

A jótállási igény bejelentése

A fogyasztó a hiba felfedezése után késedelem nélkül köteles a hibát a vállalkozásunkkal közölni. A hiba felfedezésétől számított **2 hónapon** belül közölt hibát késedelem nélkül közöltnek kell tekinteni. A közlés késedelméből eredő kárért a fogyasztó felelős. A jótállási igényt a fogyasztási cikk minden olyan hibája miatt határidőben érvényesítettnek kell tekinteni, amely a megjelölt hibát előidézte. Ha a fogyasztó a jótállási igényét a fogyasztási cikknek - a megjelölt hiba szempontjából - elkülöníthető része tekintetében érvényesíti, a jótállási igény a fogyasztási cikk egyéb részeire nem minősül érvényesítettnek.

Mentesülés a jótállási felelősség alól

Vállalkozásunk mentesül a jótállási kötelezettség alól, ha bizonyítja, hogy a hiba oka a vásárlás időpontja után keletkezett (pl. rendeltetésellenes használat, átalakítás, szakszerűtlen kezelés, helytelen tárolás, elemi kár, a használati-kezelési útmutató szerinti karbantartás elmulasztása).
A rendeltetésellenes használat elkerülése céljából a fogyasztási cikkhez magyar nyelvű használati és kezelési útmutatót mellékelünk és kérjük, hogy az abban foglaltakat saját érdekében tartsa be.

A fogyasztót a jótállás alapján megillető jogok

A fogyasztó a Ptk. 6:159. §-ában rögzített szabályok szerint

- kijavítást vagy kicserélést igényelhet, kivéve, ha a választott jótállási igény teljesítése lehetetlen, vagy ha az a kötelezettnek - másik jótállási igény teljesítésével összehasonlítva - aránytalan többletköltséget eredményezne, figyelembe véve a fogyasztási cikk hibátlan állapotban képviselt értékét, a szerződésszegés súlyát és a jótállási jog teljesítésével a jogosultnak okozott érdeksérelmet;
- vagy a vételár arányos leszállítását igényelheti, a hibát a kötelezett költségére maga kijavíthatja vagy mással kijavíttathatja, vagy a szerződéstől elállhat, ha vállalkozásunk a kijavítást vagy a kicserélést nem vállalta, ill. ha ezen kötelezettségének megfelelő határidőn belül, a fogyasztó érdekeit kímélve nem tud eleget tenni, vagy ha a fogyasztónak a kijavításhoz vagy kicseréléshez fűződő érdeke megszűnt.

Jogszabály alapján kötelező jótállás alá nem tartozó új tartós fogyasztási cikkek esetében (a vonatkozó jogszabály mellékletében meg nem határozott, jellemzően 10.000,- Ft eladási ár alatti termékek) a fogyasztó a vállalkozásunk által önként vállalt jótállási kötelezettség alapján, a fentiektől eltérően

- kicserélést igényelhet, vagy
- a szerződéstől elállhat és a vételár visszatérítését igényelheti.

Jelentéktelen hiba miatt elállásnak nincs helye. A kijavítást vagy kicserélést - a fogyasztási cikk tulajdonságaira és a jogosult által elvárható rendeltetésére figyelemmel - megfelelő határidőn belül, a jogosult érdekeit kímélve kell elvégezni. A fogyasztó a választott jótállási jogáról másikra térhet át, az áttéréssel okozott költséget köteles azonban vállalkozásunknak megfizetni, kivéve, ha az áttérésre vállalkozásunk adott okot, vagy az áttérés egyébként indokolt volt. A jótállási igény érvényesítésére egyebekben a kellékszavatossági jogok gyakorlására vonatkozó jogszabályi előírásokat kell megfelelően alkalmazni.

Navodila za uporabo

LED stenska svetilka

CASALUX

Podpora Kupcem	856853
SI Prosimo, oglasite se v vam najbližji HOFERjevi poslovalnici.	
Izdelek: PL25_06305b	02/2026

3
LETA GARANCIJE

1 Splošno

Ta navodila za uporabo (v nadaljnjem besedilu: navodila) so del izdelka in vsebujejo pomembne informacije o njegovem zagonu in uporabi.
Pred uporabo izdelka natančno preberite navodila, zlasti poglavje **Varnost**.
Neupoštevanje teh navodil lahko privede do hudih telesnih poškodb ali škode na izdelku.

Shranite ta navodila za prihodnjo uporabo in referenco. Če izdelek izročite tretjim osebam, jim obvezno izročite tudi ta navodila. Če potrebujete digitalno kopijo navodil, se obrnite na servisni center.

2 Varnost

2.1 Razlaga napotkov

V teh navodilih so uporabljeni naslednji simboli in opozorilne besede.

⚠ OPOZORILO!

» Ta opozorilni simbol/opozorilna beseda označuje nevarnost s srednjo stopnjo tveganja, zaradi katere lahko, če se ji ne izognemo, pride do smrti ali hudih telesnih poškodb.

POZOR!

» Ta opozorilna beseda opozarja na možnost materialne škode.

ⓘ OBVESTILO

» Simbol podaja koristne dodatne informacije o uporabi.

2.2 Razlaga znakov

V teh navodilih, na izdelku ali embalaži so uporabljeni naslednji simboli.

	Preberite navodila.
	S tem simbolom označeni izdelki so zasnovani samo za uporabo v notranjih prostorih.
III	Izdelki, označeni s tem simbolom, spadajo v zaščitni razred III.
IP44	Zaščiteno pred trdnimi tujki (0 ≥1,0 mm) in pred brizganjem vode z vseh strani.
⎓	Enosmerni tok
CE	Izjava o skladnosti (glejte poglavje **Izjava o skladnosti**): Izdelki, označeni s tem simbolom, izpolnjujejo vse predpise Skupnosti v Evropskem gospodarskem prostoru, ki jih je treba upoštevati.

2.3 Splošni varnostni napotki

⚠ OPOZORILO! NEVARNOST ELEKTRIČNEGA UDARA!

Pomanjkljiva električna napeljava ali previsoka električna napetost lahko povzročita udar električnega toka.

» Če je polnilni kabel USB izdelka okvarjen, ga mora zamenjati proizvajalec ali njegova poprodajna podpora ali podobno usposobljena oseba. Le tako se boste izognili nevarnim posledicam.
» Izdelka ne izpostavljajte vodi.
» OPOZORILO: Izdelka ne uporabljajte v bližini umivalnikov, kopalnih kadi ali podobnih posod.
» Izdelek je zasnovan za uporabo v zaprtih prostorih.
» Tega izdelka ne polnite v kopalnici.
» Polnilni kabel USB položite tako, da se obenj ne bo mogel nihče spotakniti.
» Polnilnega kabla USB ne prepogibajte in ne polagajte čez ostre robove.
» Izdelek vedno shranite tako, da ne more pasti v kopalno kad ali umivalnik.
» Električnega izdelka nikoli ne prijemajte oziroma ne segajte za njim, če je padel v vodo.
» Pred čiščenjem vedno odklopite električno napajanje izdelka.
» Pri navijanju polnilnega kabla USB se izogibajte ozkim ovinkom, saj lahko poškodujejo kabel.
» Kabel USB izdelka povežite samo z ustreznim napajalnikom (5 V ⎓ maks.1 000 mA mA (SELV)), ki je priključen v lahko dostopno vtičnico, da lahko izdelek v primeru težav hitro odklopite z omrežja.
» Kabla USB nikoli ne vlecite iz napajalnika za električni kabel, temveč vedno za vtič USB.

⚠ OPOZORILO! NEVARNOST TELESNIH POŠKODB!

Zaradi nepravilnega ravnanja z izdelkom lahko pride do poškodb oči, saj je svetloba izdelka zelo močna.

» Nikoli ne glejte neposredno v svetlobo izdelka.
» Nikoli ne slepite oseb ali živali.
» Svetlobnega žarka, ki ga oddaja izdelek, nikoli ne opazujte z optičnimi instrumenti, kot je npr. lupa.
» Nikoli ne glejte skozi povečevalno steklo v neposredno sončno svetlobo ali močno svetlobo.

⚠ OPOZORILO! NEVARNOST POŽARA!

Nestrokovno ravnanje z izdelkom in vgrajeno akumulatorsko baterijo lahko povzroči, da izdelek predstavlja nevarnost požara.

» Izdelka nikoli ne uporabljajte v okolju, v katerem obstaja nevarnost požara ali eksplozije.
» Kadar izdelka ne uporabljate, ga čistite ali v primeru motnje, ga vedno izklopite.
» Izdelka nikoli ne mečite v ogenj.
» Izdelka nikoli ne puščajte na neposredni sončni svetlobi.

⚠ OPOZORILO! NEVARNOSTI ZA OTROKE IN OSEBE Z ZMANJŠANIMI TELESNIMI, ZAZNAVNIMI ALI DUŠEVNIMI SPOSOBNOSTMI (NA PRIMER LJUDI Z DELNIMI TELESNIMI OKVARAMI, STAREJŠE OSEBE Z ZMANJŠANIMI TELESNIMI IN DUŠEVNIMI SPOSOBNOSTMI) ALI S POMANJKANJEM IZKUŠENJ IN ZNANJA (NA PRIMER STAREJŠI OTROCI).

» Ta izdelek lahko uporabljajo otroci, starejši od 8 let, in osebe z zmanjšanimi telesnimi, zaznavnimi ali duševnimi sposobnostmi ali s pomanjkanjem izkušenj in znanja, če so pod nadzorom ali so bile seznanjene z varno uporabo izdelka in razumejo nevarnosti v zvezi s tem. Otroci se ne smejo igrati z izdelkom. Otroci ne smejo izvajati čiščenja in vzdrževanja brez nadzora.
» Otrokom, mlajšim od 8 let, preprečite dostop do izdelka in polnilnega kabla.
» Otroke imejte pod skrbnim nadzorom, ko izdelek uporabljate v njihovi bližini.

⚠ OPOZORILO! NEVARNOST RAZJED IN EKSPLOZIJ!

Iztekle in poškodovane akumulatorske baterije lahko ob stiku s kožo povzročijo razjede.

» Pod nepravilnimi pogoji lahko iz akumulatorske baterije izteče tekočina; izogibajte se stiku. Tekočina, ki izteče iz akumulatorske baterije, lahko povzroči draženje ali opekline.
» Če tekočina baterije pride v stik s kožo, z očmi ali sluznicami, prizadeto mesto takoj sperite s čisto vodo. Po potrebi poiščite zdravniško pomoč.
» Če iz baterij izteče tekočina, obvezno uporabite zaščitne rokavice in odstranite izteklo baterijsko tekočino s suho, vpojno krpo.
» Akumulatorske baterije ni dovoljeno razstavljati, z njo vzpostaviti kratkega stika ali vreči v ogenj.
» Akumulatorske baterije ni mogoče zamenjati. Ko akumulatorska baterija doseže konec življenjske dobe, zamenjajte celoten izdelek.
» Akumulatorsko baterijo je treba izvzeti iz izdelka in jo ločeno ustrezno odstraniti med odpadke. NE poskušajte izdelka odpreti ali razstaviti, da bi akumulatorsko baterijo odstranili sami. Akumulatorsko baterijo mora odstraniti usposobljeno osebje.
» Opozorilo: Akumulatorska baterija mora biti pred odstranjevanjem popolnoma izpraznjena.
» Če boste litij-ionsko akumulatorsko baterijo/litij-ionski izdelek shranili za daljše obdobje, je treba redno preverjati stanje napolnjenosti baterije in jo redno polniti. Optimalno okolje za shranjevanje je hladno in suho okolje.
» Izdelek pred polnjenjem izklopite.
» Izdelka nikoli ne uporabljajte med polnjenjem in ga ne vklapljajte.
» Ta izdelek vsebuje akumulatorsko baterijo, ki ni zamenljiva.
» Akumulatorske baterije ali izdelka ne izpostavljajte ognju ali previsokim temperaturam. Pri ognju ali temperaturah nad 130 °C obstaja nevarnost eksplozije.
» Upoštevajte vsa navodila za polnjenje in izdelka ne polnite pri temperaturah zunaj območja, navedenega v navodilih (10–35 °C). Napačno polnjenje ali polnjenje pri temperaturah izven navedenega območja lahko akumulatorsko baterijo poškoduje in poveča nevarnost požara.
» Temperaturno območje za polnjenje tega izdelka znaša 10–35 °C.
» Izdelka ne spreminjajte in ga ne poskušajte popraviti, razen če to ni navedeno v navodilih za uporabo in nego.
» Glavno stikalo po uporabi ali polnjenju izklopite, da podaljšate življenjsko dobo baterije.

2.4 Dodatna varnostna navodila

POZOR! NEVARNOST POŠKODB!

Nepravilno ravnanje z izdelkom lahko izdelek poškoduje.

» Svetlobnega vira tega izdelka ni mogoče zamenjati; ko se življenjska doba svetlobnega vira izteče, je treba zamenjati celoten izdelek.
» Izdelka ne izpostavljajte odprtemu ognju in vročim površinam.
» Poskrbite, da polnilni kabel USB ne pride v stik z vročimi deli.
» Če opazite, da se svetilnost izdelka zmanjšuje, napolnite akumulatorsko baterijo, da se izognete globoki izpraznitvi akumulatorske baterije.
» Če izdelka dlje časa ne želite uporabljati, pred shranjevanjem povsem napolnite akumulatorsko baterijo.
» V ohišje izdelka nikoli ne potiskajte nikakršnih predmetov.
» Izdelka ne uporabljajte, če je poškodovan ali če je okvarjen kabel USB.
» Nikoli ne uporabljajte poškodovane napajalne enote in le to zamenjajte, da preprečite nevarnosti.
» Izdelka nikoli ne izpostavljajte visokim temperaturam (gretje itd.) ali vremenskim vplivom (dežju itd.).
» V izdelek nikoli ne nalivajte tekočin.
» Pri čiščenju ali uporabi izdelka nikoli ne potopite v vodo ali druge tekočine in za čiščenje ne uporabljajte parnega čistilnika. Sicer se lahko izdelek poškoduje.
» Izdelka v nobenem primeru ne dajajte v pomivalni stroj. Tako bi ga uničili.
» Ne uporabljajte izdelka, če ne deluje pravilno ali je padel na tla, se je poškodoval ali padel v vodo. Izdelek v pregled in popravilo odnesite v servisni center.
» Izdelka ne uporabljajte več, če so na njegovih plastičnih sestavnih delih praske oz. razpoke ali če so ti deli deformirani. Poškodovane dele zamenjajte zgolj z ustreznimi originalnimi nadomestnimi deli.

2.5 Namenska uporaba

- Ta izdelek je zasnovan izključno kot orodje za osvetljevanje.
- Izdelek je namenjen le za zasebno uporabo v gospodinjstvu in ni primeren za poslovne namene.
- Izdelek uporabljajte samo na način, opisan v teh navodilih. Vsaka drugačna uporaba velja za nenamensko in lahko povzroči materialno škodo ali telesne poškodbe oseb. Proizvajalec ali prodajalec ne moreta biti odgovorna za škodo ali poškodbe, ki jih povzroči neustrezna ali nepravilna uporaba. Izdelek ni igrača.

3 Pregled izdelka

1	Stenska svetilka LED	5	Magnetne pike
2	Svetilna površina	6	Kovinska plošča z lepilno blazinico
3	Stikalo za vklop/izklop/samodejno	7	Kabel USB tipa C
4	Polnilna vtičnica (z gumijastim jezičkom in indikatorjem polnjenja)		

4 Prva uporaba

4.1 Preverite izdelek in vsebino kompleta

POZOR! NEVARNOST POŠKODB!

Če embalažo neprevidno odprete z ostrim nožem ali drugimi koničastimi predmeti, lahko hitro poškodujete izdelek.

» Embalažo odpirajte zelo previdno.

1. Vzemite izdelek iz embalaže.
2. Preverite, ali so v kompletu vsi deli (glejte poglavje **Pregled izdelka**).
3. Preverite, ali so na izdelku ali posameznih delih vidne poškodbe. V tem primeru izdelka ne uporabljajte. Obrnite se na poprodajno podporo prek kontaktnih mest, navedenih na naslovnici teh navodil.

4.2 Osnovno čiščenje

1. Odstranite embalažni material.
2. Pred prvo uporabo očistite vse dele izdelka, kot je opisano v poglavju **Čiščenje in vzdrževanje**.

4.3 Montaža izdelka

POZOR! NEVARNOST POŠKODB!

Nepravilno ravnanje z izdelkom lahko privede do poškodb izdelka ali mesta montaže.

» Nosilnost lepilnih blazinic in ustreznost dobavljenega materiala sta v veliki meri odvisna od vrste vaše stene (npr. tapeta iz grobih vlaken, gladek omet, mavčne plošče, ploščice, neravna površina). Priloženi pritrdilni material je standardna dodatna oprema in morda ni primeren za vašo posebno površino ali zahteve za pritrjevanje. Če ste v dvomih, se posvetujte s specializiranim prodajalcem. Tam lahko dobite ustrezen pritrdilni material za svoje potrebe.
» Odstranjevanje lepilne blazinice lahko povzroči poškodbe na površini (npr. luščenje barve ali tapet). Za tako škodo ne moremo prevzeti nobene odgovornosti. Za uporabo priloženega materiala ste odgovorni sami.
» Počakajte vsaj 24 ur, da se kovinska plošča z lepilno blazinico povsem strdi, preden stensko svetilko LED odstranite s kovinske plošče (npr. zaradi polnjenja). S tem se izboljša trpežnost pritrdila.

ⓘ OBVESTILO

» Lepilnih trakov ne nameščajte v vlažnem okolju.
» Lepilnih trakov ne nameščajte na neravne površine.
» Ne dotikajte se lepilne površine s prsti, saj lahko prstni odtisi zmanjšajo trdnost lepila.
» Priporočljivo je, da lepilne trakove zamenjate vsakih 6 mesecev, da zagotovite največji oprijem svetilke na mestu montaže.
» Pri zamenjavi lepilnih trakov se prepričajte, ali ste stare povsem odstranili. Če na mestu montaže ostanejo ostanki starega lepila, se lahko pri ponovni namestitvi zmanjša trdnost lepila in svetilka LED po montaži pade.

1. Izberite primerno mesto za montažo.
2. Očistite montažno površino. Mesto obrišite s krpo, ki ne pušča vlaken, in z malo izopropanola ali čistila za steklo ter počakajte, da se povsem posuši. To zagotavlja najboljši oprijem.
3. Z izdelka odstranite kovinsko ploščo z lepilno blazinico (6).
4. Z lepilne blazinice na zadnji strani kovinske plošče odstranite zaščitno folijo.
5. Prepričajte se, da so puščice na izdelku obrnjene navzgor.
   Kovinsko ploščo z izpostavljeno lepilno blazinico z enakomernim pritiskom za 30-60 sekund močno pritisnite na pripravljeno in očiščeno mesto.
6. Ko se kovinska plošča z lepilno blazinico trdno prilepi na steno, lahko na kovinsko ploščo pritrdite stensko svetilko LED (1). Prepričajte se, da so magnetne pike (5) na zadnji strani stenske svetilke LED pravilno poravnane s kovinsko ploščo in da je štrleči del kovinske plošče vstavljen v vdolbino izdelka, tako da se stenska svetilka LED varno drži.

4.4 Polnjenje izdelka

ⓘ OBVESTILO

» Med postopkom polnjenja izdelka ni mogoče vklopiti, zato neprekinjeno delovanje ni mogoče.
» Izdelek pred prvo uporabo povsem napolnite.
» Izdelek polnite le v suhih zaprtih prostorih.

A

1. Polnilna vtičnica (4) je na hrbtni strani izdelka. Previdno povlecite gumijasti jeziček in vstavite vtič USB-C kabla USB tipa C (7) v polnilno vtičnico (glejte **sliko A**).
2. Drugi konec kabla USB tipa C priključite v ustrezno napravo z napetostjo 5 V ⎓ 1 A (SELV). Indikator stopnje napolnjenosti nad polnilno vtičnico med polnjenjem sveti rdeče.
   Ko je akumulatorska baterija povsem napolnjena, prikazovalnik stanja napolnjenosti sveti zeleno.
3. Po polnjenju izvlecite kabel USB tipa C iz polnilne vtičnice in priključka USB.
4. Gumijasti jeziček zaprite tako, da ga pritisnete nazaj v predvideni položaj

5 Upravljanje

ⓘ OBVESTILO

» Izdelek je zasnovan za uporabo v zaprtih prostorih, zaradi zaščite IP (IP44) pa je primeren tudi za kopalnico.

Stikalo za vklop/izklop/samodejno (3) je na hrbtni strani stenske svetilke LED (1). Stikalo premaknite v želeni položaj.

Označbe na izdelku	Funkcija
ON	Neprekinjeno svetenje
OFF	Izklopljeno
AUTO	Detektor gibanja prepozna, ko svetlost okolice pade pod prag, pri čemer se aktivira način detektorja gibanja. Ko senzor zazna gibanje v območju zaznavanja (približno 3 metre), se svetilka prižge za približno 25 sekund in nato samodejno ugasne.

Distributer
ASCE - ALDI SÜD
Group Supply Chain Entity GmbH
Michael-Walz-Gasse 18D
5020 Salzburg
Avstrija
csc@asce-imports.com

Izdelano na Kitajskem
V01/1025

6 Motnje in odpravljanje motenj

Težava	Možen vzrok	Rešitev
Izdelek ne sveti.	Akumulatorska baterija je prazna.	Izdelek napolnite (glejte poglavje **Polnjenje izdelka**).
	Stikalo za vklop/izklop/samodejno 3 je nastavljeno v položaj "OFF".	Prepričajte se, ali stikalo na zadnji strani ni nastavljeno na "OFF".
	Izdelek je dosegel konec življenjske dobe.	Zamenjajte celoten izdelek.

7 Čiščenje in vzdrževanje

7.1 Čiščenje

⚠ OPOZORILO! NEVARNOST ELEKTRIČNEGA UDARA!

Pomanjkljiva električna napeljava ali previsoka električna napetost lahko povzročita udar električnega toka.

» Pred čiščenjem vedno odklopite električno napajanje izdelka.

POZOR! NEVARNOST ELEKTRIČNEGA KRATKEGA STIKA!

Če v ohišje izdelka zaide voda ali druge tekočine, lahko pride do kratkega stika.

» Izdelka pri čiščenju ali uporabi nikoli ne potapljajte v vodo ali druge tekočine.
» Pazite, da v ohišje ne steče voda ali druga tekočina.
» Izdelka nikoli ne držite pod tekočo vodo.

POZOR! NEVARNOST POŠKODB!

Nepravilno ravnanje z izdelkom lahko izdelek poškoduje.

» Pri čiščenju izdelka ne uporabljajte agresivnih čistil ali trdih krtač. Omenjeno lahko poškodujejo površine.
» Izdelka v nobenem primeru ne dajajte v pomivalni stroj. Tako bi ga uničili.

1. Pred čiščenjem odklopite električno napajanje izdelka.
2. Počakajte, da se izdelek povsem ohladi.
3. Izdelek čistite z rahlo navlaženo krpo. Po potrebi lahko uporabite pomivalno sredstvo. Pred nadaljnjo uporabo ali shranjevanjem: Vse dele obrišite do suhega s čisto krpo.

7.2 Vzdrževanje in nega

Izdelek pred čiščenjem izključite iz vtičnice. Vsako vzdrževanje, ki ni omenjeno v tem priročniku, mora opraviti strokovna servisna delavnica.
Za vzdrževalna dela se obrnite na popprodajno podporo.

7.3 Shranjevanje

Vsi deli morajo biti pred shranjevanjem popolnoma suhi.

- Izdelek vedno shranjujte na suhem mestu.
- Izdelek zaščitite pred neposredno sončno svetlobo.
- Izdelek shranite na otrokom nedosegljivem mestu, varno zaprtega in pri temperaturah med 5 °C in 20 °C (sobna temperatura).
- Izdelek zapakirajte v prodajno embalažo. Embalažni material morate uporabiti tudi za zaščito izdelka in prepričtev, da bi se med prevozom premikal v prodajni embalaži.

8 Tehnični podatki

Izdelek:	PL25_06305b
Vhodna napetost svetilke:	5 V⎓, 1 A
Nazivna vhodna moč:	0,83 W
Zmogljivost akumulatorja:	1 200 mAh, Li-ion
Vrsta sijalke:	20 × SMD LEDs
Trajanje osvetlitve:	Min. 6 ur
Čas polnjenja:	2 - 3 ur
Svetlobni tok:	Največ 55 lm
Temperatura barve:	2 500 - 3 000 K
Razred zaščite:	III
Vrsta zaščite IP:	IP44
Povprečna življenjska doba:	25 000 ur
Frekvenčni pas:	5 725 MHz – 5 875 MHz
Največja moč prenosa radijske frekvence:	< 0 dBm
Senzor:	Mikrovalovni (RF) senzor
Informacije o proizvajalcu baterije	
Ime:	Henan Hengyi Lithium Energy Technology Co., Ltd
Naslov:	Building 3, Xinhua Industrial Park, Longmen Avenue, Xinhua District, Pingdingshan City, Henan Province
Spletno mesto:	www.hylnkj.cn
E-pošta:	hyln001@hylnkj.cn
Številka izdelka:	856853

9 Odlaganje med odpadke

9.1 Odlaganje embalaže med odpadke

Embalažo zavrzite med odpadke ločeno glede na vrsto materiala. Lepenko in karton zavrzite med odpadni papir, folije pa med odpadke za recikliranje.

9.2 Odlaganje izdelka med odpadke

(Uporabno v Evropski uniji in drugih evropskih državah s sistemi za ločeno zbiranje sekundarnih surovin.)

Odpadnih naprav ni dovoljeno odlagati med gospodinjske odpadke!
Ko izdelka ni več mogoče uporabljati, je vsak potrošnik **zakonsko zavezan, da odpadne naprave odda ločeno od gospodinjskih odpadkov**, npr. na zbirno mesto v svoji občini/mestni četrti. Tako se zagotovi strokovno recikliranje odpadnih naprav in preprečijo negativni vplivi na okolje. Zato so električne naprave označene s tukaj prikazanim simbolom.

Baterij in akumulatorskih baterij ni dovoljeno odlagati med gospodinjske odpadke!
Ta simbol pomeni, da baterij in akumulatorjev ne smete odvreči med običajne gospodinjske odpadke. Po zakonu jih morate ob koncu življenjske dobe brezplačno vrniti javnemu zbirnemu centru ali zbirnim centrom za recikliranje, ki jih upravljajo distributerji.
Baterije in akumulatorje, ki niso trajno zaprti v napravo in jih je mogoče odstraniti, ne da bi jih uničili, je treba ločiti in odpeljati v predvideno odlaganje v izpraznjenem stanju. Ponovna uporaba in recikliranje odpadnih naprav in baterij je pomemben prispevek k varstvu našega okolja. Nepravilno odstranjevanje lahko povzroči sproščanje strupenih sestavin v okolje, ki imajo škodljive učinke na ljudi, živali in rastline.
Spodaj je navedenih nekaj najboljših praks in priporočil za podaljšanje življenjske dobe vaših baterij in akumulatorjev ter omogočanje njihove ponovne uporabe:

– svoje baterije polnite pravilno in popolnoma, da boste podaljšali njihovo življenjsko dobo. Po potrebi jih pred ponovnim polnjenjem povsem izpraznite z ustrezno polnilno napravo.
– razmislite o možnosti uporabe polnilnih akumulatorskih baterij. Lahko jih večkrat ponovno uporabite in napolnite, kar zmanjša količino odpadnih baterij.
– vedno uporabite pravo vrsto baterij za svoje naprave. Nepravilna uporaba lahko skrajša življenjsko dobo baterij in ima lahko škodljive učinke.

Pri ravnanju z odpadnimi baterijami vedno upoštevajte varnostna navodila. Pri starih baterijah, ki vsebujejo litij (Li = litij), obstaja velika nevarnost požara. Zaradi tega je treba posebno pozornost nameniti pravilnemu odstranjevanju starih baterij in akumulatorskih baterij, ki vsebujejo litij. Nepravilno odstranjevanje lahko poleg tega povzroči tudi notranje in zunanje kratke stike zaradi toplotnih učinkov (toplote) ali mehanskih poškodb. Kratek stik lahko povzroči požar ali eksplozijo in ima resne posledice za ljudi in okolje. Za preprečevanje kratkega stika pred odstranjevanjem odklopite priključke oz. kontakte baterije.

10 Izjava o skladnosti

Družba ASCE-ALDI SUD Group Supply Chain Entity GmbH s tem izjavlja, da je tip radijske naprave PL25_06305b skladen z Direktivo 2014/53/EU.
Celotno besedilo izjave o skladnosti EU je na voljo na naslednjem spletnem naslovu:
https://downloads.protel-service.com/en/download-category/conformity

11 Garancijski

Prosimo, da se za uveljavljanje garancijskega postopka z izdelkom in računom oglasite v vam najbližji trgovini **HOFER**.

11.1 Garancijski pogoji

Spoštovani,

za izdelek vam zagotavljamo najobsežnejšo garancijo kakovosti. Ker smo prepričani v kakovost naših izdelkov, vam **zagotavljamo** še širši nabor ugodnosti, kot je to določeno z zakonskimi določili:

Veljavnost garancije:	3 leta od dobave izdelka
Nudimo vam:	brezplačno popravilo, zamenjavo izdelka (če je izdelek še na voljo), sorazmerno znižanje kupnine oz. vračilo kupnine.

Postopek uveljavljanja garancije:

- Izdelek skupaj z vsemi pripadajočimi deli, računom vrnite v vam najbližjo **trgovino HOFER**.

Garancija se lahko uveljavlja samo skupaj z računom oz. potrdilom o dobavi, kjer je razviden datum dobave izdelka.

Garancija ne velja v naslednjih primerih:

- **za škodo, ki je nastala kot posledica vremenskih vplivov** (npr. udara strele, vode, ognja, zmrzali ipd.)**, nesreče, prevoza, pri izpraznjenih baterijah** ali **nepravilni uporabi**
- **za poškodbe** ali **spremembe, ki jih povzroči kupec/tretja oseba**
- **zaradi nespoštovanja varnostnih opozoril, navodil za vzdrževanje** in **zaradi napak pri uporabi**
- **zaradi vodnega kamna** in **škode, ki jo je le-ta povzročil, izgube podatkov, škodljive programske opreme** in **poškodbe zaradi vročine**
- **za normalno obrabo obrabljivih delov (npr. zmogljivost akumulatorja)**

Garancija velja za proizvode dobavljene na območju Republike Slovenije in se lahko uveljavlja na območju Republike Slovenije. Garant jamči za lastnosti izdelka oziroma za njegovo brezhibno delovanje v garancijskem roku, ki začne teči z dobavo izdelka. Če napak na izdelku ni mogoče odpraviti v roku 30 dni od dneva, ko je kupec sprožil garancijski zahtevek, oziroma v dodatnem roku največ 15 dni, če je bil rok za odpravo napak na izdelku podaljšan, se izdelek brezplačno zamenja z enakim, novim in brezhibnim izdelkom. Če izdelek v tem roku ni popravljen ali ni zamenjan z novim, lahko kupec zahteva vračilo celotne kupnine ali sorazmerno znižanje kupnine. Če se neskladnost izdelka pojavi v manj kot 30 dneh od dobave izdelka, lahko kupec namesto odprave napak takoj zahteva vračilo kupnine. Garancijska doba se podaljša za čas popravila. Za zamenjan izdelek ali zamenjan bistveni del izdelka z novim se izda nov garancijski list in garancijski rok za zamenjan izdelek ali zamenjan bistveni del izdelka teče znova od zamenjave izdelka oziroma vrnitve popravljenega izdelka. Garant je po izteku garancijskega roka dolžan zagotavljati vzdrževanje, nadomestne dele in priklopne aparate za obdobje 3 let po izteku garancijskega roka.

Ta garancija ne izključuje pravic kupca, ki izhajajo iz obveznega jamstva za skladnost blaga. V primeru neskladnosti blaga ima kupec zakonsko pravico, da zoper prodajalca brezplačno uveljavlja jamčevalne zahtevke.

Veljavnost garancije se lahko podaljša le, če to predvideva zakon. V državah, v katerih so (obvezna) garancija in/ali skladiščenje rezervnih delov in/ali odškodnina za škodo določeni z zakonom, veljajo zakonsko predpisane minimalne zahteve. Servisna služba in garant pri sprejemu izdelka v popravilo ne prevzemata odgovornosti za izgubo kakršnihkoli podatkov ali nastavitev, ki jih je kupec shranil na izdelku.

Oznaka garanta:
HOFER trgovina na drobno d.o.o.
Prevoje pri Šentvidu
Kranjska cesta 1
1225 Lukovica, SLOVENIJA

Bedienungsanleitung

LED Wandleuchte

CASALUX

Servicecenter	856853
AT Bitte wenden Sie sich an Ihre **HOFER-Filiale**.	
Modell: PL25_06305c	02/2026

3
JAHRE GARANTIE

1 Allgemeines

Diese Bedienungsanleitung (im Folgenden „Anleitung“ genannt) ist Teil des Produkts und enthält wichtige Informationen zur Inbetriebnahme und zur Verwendung.
Lesen Sie die Anleitung, insbesondere das Kapitel Sicherheit, sorgfältig durch, bevor Sie das Produkt verwenden.
Bei Nichtbeachtung dieser Anleitung kann es zu schweren Verletzungen und/oder zu Schäden am Produkt kommen.
Bewahren Sie diese Anleitung für zukünftige Verwendung und Referenz auf. Wenn Sie das Produkt an Dritte weitergeben, geben Sie unbedingt diese Anleitung mit. Wenn Sie eine digitale Kopie der Anleitung benötigen, wenden Sie sich bitte an das Servicecenter.

2 Sicherheit

2.1 Hinweiserklärung

Die folgenden Symbole und Signalwörter werden in dieser Anleitung verwendet.

⚠ WARNUNG!

» Dieses Signalsymbol/-wort bezeichnet eine Gefährdung mit einem mittleren Risikograd, die, wenn sie nicht vermieden wird, den Tod oder eine schwere Verletzung zur Folge haben kann.

VORSICHT!

» Dieses Signalwort warnt vor möglichen Sachschäden.

ℹ HINWEIS

» Dieses Symbol gibt Ihnen nützliche Zusatzinformationen zum Betrieb.

2.2 Zeichenerklärung

Die folgenden Symbole werden in dieser Anleitung, auf dem Produkt oder auf der Verpackung verwendet.

	Lesen Sie die Anleitung.
	Mit diesem Symbol gekennzeichnete Produkte sind nur für die Verwendung in Innenräumen konzipiert.
	Mit diesem Symbol gekennzeichnete Produkte gehören der Schutzklasse III an.
IP44	Geschützt gegen feste Fremdkörper (0 ≥1,0 mm) und gegen allseitiges Spritzwasser.
⎓	Gleichstrom
CE	Konformitätserklärung: Mit diesem Symbol gekennzeichnete Produkte erfüllen alle anzuwendenden Gemeinschaftsvorschriften des Europäischen Wirtschaftsraums.

2.3 Allgemeine Sicherheitshinweise

⚠ WARNUNG! STROMSCHLAGGEFAHR!

Fehlerhafte Elektroinstallation oder zu hohe Netzspannung können zu elektrischem Stromschlag führen.

» Wenn das USB-Ladekabel des Produkts beschädigt ist, muss es durch den Hersteller oder seinen Kundendienst oder eine ähnlich qualifizierte Person ersetzt werden, um Gefährdungen zu vermeiden.
» Halten Sie das Produkt von Wasser fern.
» WARNUNG: Verwenden Sie das Produkt nicht in der Nähe von Waschbecken, Badewannen oder ähnlichen Gefäßen.
» Das Produkt ist für die Verwendung in Innenräumen konzipiert.
» Laden Sie dieses Produkt nicht im Badezimmer auf.
» Verlegen Sie das USB-Ladekabel so, dass es nicht zur Stolperfalle wird.
» Knicken Sie das USB-Ladekabel nicht und legen Sie es nicht über scharfe Kanten.
» Lagern Sie das Produkt nie so, dass es in eine Wanne oder in ein Waschbecken fallen kann.
» Greifen Sie niemals nach einem elektrischen Produkt, wenn es ins Wasser gefallen ist.
» Trennen Sie das Produkt vor der Reinigung immer von der Spannungsversorgung.
» Vermeiden Sie beim Aufwickeln des USB-Ladekabels enge Biegungen, da diese das Ladekabel beschädigen könnten.
» Verbinden Sie das USB-Kabel des Produkts nur mit einem geeigneten Netzteil (5V ⎓ max.1 000 mA (SELV)), das an eine leicht zugängliche Steckdose angeschlossen ist, damit Sie das Produkt im Falle eines Problems schnell vom Netz trennen können.
» Ziehen Sie das USB-Kabel nicht am Kabel aus dem Netzteil, sondern immer am USB-Stecker.

⚠ WARNUNG! VERLETZUNGSGEFAHR!

Der unsachgemäße Umgang mit dem Produkt kann zu Schädigungen der Augen führen, da das Licht des Produkts sehr hell ist.

» Schauen Sie nie direkt in das Licht des Produkts.
» Blenden Sie nie Personen oder andere Lebewesen.
» Betrachten Sie den Lichtstrahl des Produkts nie mit optischen Instrumenten wie z. B. einer Lupe.
» Schauen Sie nie durch die Lupe in direktes Sonnenlicht oder helles Licht.

⚠ WARNUNG! BRANDGEFAHR!

Der unsachgemäße Umgang mit dem Produkt und dem eingebauten Akku kann dazu führen, dass das Produkt eine Brandgefahr darstellt.

» Setzen Sie das Produkt nie in feuer- oder explosionsgefährdeter Umgebung ein.
» Wenn Sie das Produkt nicht benutzen, es reinigen oder wenn eine Störung auftritt, schalten Sie das Produkt immer aus.
» Werfen Sie das Produkt nie ins Feuer.
» Lassen Sie das Produkt nie in direktem Sonnenlicht stehen.

⚠ WARNUNG! GEFAHREN FÜR KINDER UND PERSONEN MIT VERRINGERTEN PHYSISCHEN, SENSORISCHEN ODER MENTALEN FÄHIGKEITEN (BEISPIELSWEISE TEILWEISE BEHINDERTE, ÄLTERE PERSONEN MIT EINSCHRÄNKUNG IHRER PHYSISCHEN UND MENTALEN FÄHIGKEITEN) ODER MANGEL AN ERFAHRUNG UND WISSEN (BEISPIELSWEISE ÄLTERE KINDER).

» Dieses Produkt kann von Kindern ab 8 Jahren und darüber sowie von Personen mit verringerten physischen, sensorischen oder mentalen Fähigkeiten oder Mangel an Erfahrung und Wissen benutzt werden, wenn sie beaufsichtigt oder bezüglich des sicheren Gebrauchs des Produkts unterwiesen wurden und die daraus resultierenden Gefahren verstehen. Kinder dürfen nicht mit dem Produkt spielen. Reinigung und Benutzerwartung dürfen nicht von Kindern ohne Beaufsichtigung durchgeführt werden.
» Halten Sie Kinder jünger als 8 Jahre vom Produkt und dem Ladekabel fern.
» Beaufsichtigen Sie Kinder sorgfältig, wenn Sie das Produkt in deren Nähe benutzen.

⚠ WARNUNG! VERÄTZUNGS- UND EXPLOSIONSGEFAHR!

Auslaufende oder beschädigte Akkus können bei Berührung mit der Haut Verätzungen verursachen.

» Unter missbräuchlichen Bedingungen kann Flüssigkeit aus dem Akku austreten; vermeiden Sie den Kontakt. Flüssigkeit, die aus dem Akku austritt, kann Reizungen oder Verbrennungen verursachen.
» Wenn Batterieflüssigkeit mit Haut, Augen oder Schleimhäuten in Berührung kommt, waschen und spülen Sie die betroffene Stelle sofort mit sauberem Wasser ab. Suchen Sie bei Bedarf einen Arzt auf.
» Tragen Sie im Falle auslaufender Akkus unbedingt Schutzhandschuhe und entfernen Sie ausgelaufene Batterieflüssigkeit mit einem trockenen, saugfähigen Tuch.
» Der Akku darf nicht zerlegt, kurzgeschlossen oder ins Feuer geworfen werden.
» Der Akku kann nicht ersetzt werden. Wenn der Akku sein Lebensende erreicht hat, ersetzen Sie das gesamte Produkt.
» Der Akku muss zur separaten Entsorgung entnommen werden. Versuchen Sie NICHT, das Produkt zu öffnen oder zu zerlegen, um den Akku selbst zu entfernen. Der Akku muss von qualifiziertem Personal entfernt werden.
» Warnung: Der Akku muss vor der Entnahme vollständig entleert werden.
» Wenn ein Lithium-Ionen-Akku/ein Lithium- Ionen-Produkt über einen längeren Zeitraum gelagert werden soll, sollte der Ladezustand regelmäßig überprüft und der Akku regelmäßig aufgeladen werden. Die optimale Lagerungsumgebung ist kühl und trocken.
» Schalten Sie das Produkt vor dem Aufladen aus.
» Verwenden Sie das Produkt niemals während des Ladevorgangs und schalten Sie es nicht ein.
» Dieses Produkt enthält einen Akku, der nicht austauschbar ist.
» Setzen Sie den Akku oder das Produkt keinem Feuer oder zu hohen Temperaturen aus. Bei Feuer oder Temperaturen über 130 °C besteht Explosionsgefahr.
» Befolgen Sie alle Ladeanweisungen und laden Sie das Produkt nicht außerhalb des in den Anweisungen angegebenen Temperaturbereichs (10 – 35 °C) auf. Unsachgemäßes Aufladen oder Aufladen bei Temperaturen außerhalb des angegebenen Bereichs kann den Akku beschädigen und die Brandgefahr erhöhen.
» Der Temperaturbereich für das Laden dieses Produkts beträgt 10 – 35 °C.
» Verändern Sie das Produkt nicht und versuchen Sie nicht, es zu reparieren, es sei denn, dies ist in der Gebrauchs- und Pflegeanleitung angegeben.
» Schalten Sie den Hauptschalter nach dem Gebrauch oder nach dem Aufladen aus, um die Lebensdauer des Akkus zu verlängern.

2.4 Zusätzliche Sicherheitshinweise

VORSICHT! BESCHÄDIGUNGSGEFAHR!

Unsachgemäßer Umgang mit dem Produkt kann zu Beschädigungen des Produkts führen.

» Die Lichtquelle dieses Produkts ist nicht austauschbar; wenn die Lichtquelle das Ende ihrer Lebensdauer erreicht hat, muss das gesamte Produkt ersetzt werden.
» Halten Sie das Produkt von offenem Feuer und heißen Flächen fern.
» Bringen Sie das USB-Ladekabel nicht mit heißen Teilen in Berührung.
» Wenn Sie merken, dass die Leuchtkraft des Produkts nachlässt, laden Sie den Akku auf, um eine Tiefenentladung des Akkus zu vermeiden.
» Wenn Sie das Produkt längere Zeit nicht nutzen wollen, laden Sie den Akku vor der Lagerung vollständig auf.
» Stecken Sie niemals irgendwelche Gegenstände in das Gehäuse des Produkts.
» Verwenden Sie das Produkt nicht, wenn es beschädigt ist oder das USB-Kabel defekt ist.
» Verwenden Sie niemals ein beschädigtes Netzteil und ersetzen Sie dieses, um Gefahren zu vermeiden.
» Setzen Sie das Produkt niemals hoher Temperatur (Heizung etc.) oder Witterungseinflüssen (Regen etc.) aus.
» Füllen Sie niemals Flüssigkeit in das Produkt.
» Tauchen Sie das Produkt beim Reinigen oder Gebrauch niemals in Wasser oder andere Flüssigkeiten und verwenden Sie zur Reinigung keinen Dampfreiniger. Das Produkt kann sonst beschädigt werden.
» Geben Sie das Produkt keinesfalls in die Spülmaschine. Sie würden es dadurch zerstören.

» Verwenden Sie das Produkt nicht, wenn es nicht ordnungsgemäß funktioniert oder wenn es heruntergefallen, beschädigt oder ins Wasser gefallen ist. Bringen Sie das Produkt zur Überprüfung und Reparatur in ein Servicezentrum.
» Verwenden Sie das Produkt nicht mehr, wenn die Kunststoffbauteile des Produkts Risse oder Sprünge haben oder sich verformt haben. Ersetzen Sie beschädigte Bauteile nur durch passende Originalersatzteile.

2.5 Bestimmungsgemäßer Gebrauch

- Dieses Produkt ist ausschließlich als Beleuchtungswerkzeug konzipiert.
- Das Produkt ist nur für den privaten Haushaltgebrauch bestimmt und nicht für den gewerblichen Einsatz geeignet.
- Verwenden Sie das Produkt nur wie in dieser Anleitung beschrieben. Jede andere Verwendung gilt als unsachgemäß und kann zu Sach- oder Personenschäden führen. Der Hersteller oder Verkäufer kann nicht für Schäden oder Verletzungen haftbar gemacht werden, die durch unsachgemäßen oder falschen Gebrauch entstehen. Das Produkt ist kein Spielzeug.

3 Produktübersicht

1	Leuchtfläche	5	Magnetpunkte
2	LED-Wandleuchte	6	Ladebuchse (mit Gummilasche und Ladeanzeige)
3	⏻-Taste	7	USB-Typ-C-Kabel
4	Metallplatte mit Klebepad		

4 Erstinbetriebnahme

4.1 Produkt und Lieferumfang prüfen

VORSICHT! BESCHÄDIGUNGSGEFAHR!

Wenn Sie die Verpackung unvorsichtig mit einem scharfen Messer oder anderen spitzen Gegenständen öffnen, kann das Produkt schnell beschädigt werden.

» Gehen Sie beim Öffnen sehr vorsichtig vor.

1. Nehmen Sie das Produkt aus der Verpackung.
2. Prüfen Sie, ob die Lieferung vollständig ist (siehe Kapitel Produktübersicht).
3. Kontrollieren Sie, ob das Produkt oder die Einzelteile Schäden aufweisen. Ist dies der Fall, benutzen Sie das Produkt nicht. Wenden Sie sich an den Kundendienst über die auf der Titelseite dieser Anleitung angegebenen Kontaktstellen.

4.2 Grundreinigung

1. Entfernen Sie das Verpackungsmaterial.
2. Reinigen Sie vor der erstmaligen Benutzung alle Teile des Produkts wie im Kapitel Reinigung und Wartung beschrieben.

4.3 Produkt montieren

VORSICHT! BESCHÄDIGUNGSGEFAHR!

Unsachgemäßer Umgang mit dem Produkt kann zu Beschädigungen des Produkts oder Montageort führen.

» Die Tragfähigkeit von Klebepads und die Eignung des mitgelieferten Materials sind stark abhängig von der Beschaffenheit Ihrer Wand (z.B. Raufaser-Tapete, glatter Putz, Gipskarton, Fliese, unebene Oberfläche). Das beiliegende Befestigungsmaterial ist ein Standardzubehör und kann für Ihren speziellen Untergrund oder Ihr spezielles Befestigungswunsch ungeeignet sein. Bitte informieren Sie sich im Zweifel im Fachhandel. Dort erhalten Sie ggf. das entsprechende Befestigungsmaterial für Ihre Gegebenheit.
» Beim Entfernen des Klebepads können Schäden an der Oberfläche (z.B. Ablösen von Farbe oder Tapete) entstehen. Für derartige Schäden können wir keine Haftung übernehmen. Die Entscheidung, das beiliegende Material zu verwenden, treffen Sie auf eigene Verantwortung.
» Lassen Sie die Metallplatte mit Klebepad mindestens 24 Stunden vollständig aushärten, bevor Sie die LED-Wandleuchte (z.B. zum Aufladen) von der Metallplatte abnehmen. Dies verbessert die Haltbarkeit der Befestigung.

ℹ HINWEIS

» Montieren Sie das Klebepad nicht in einer feuchten Umgebung.
» Montieren Sie das Klebepad nicht auf unebenen Oberflächen.
» Berühren Sie die Klebefläche nicht mit den Fingern, da Fingerabdrücke die Klebfestigkeit verringern könnten.
» Es wird empfohlen, die Klebepads alle 6 Monaten zu wechseln, um die maximale Haftung der Leuchte am Montageort zu gewährleisten.
» Wenn Sie das Klebepad wechseln, stellen Sie sicher, dass die alten sauber entfernt worden sind. Wenn alte Kleberückstände auf dem Montageort verbleiben, könnte die Klebfestigkeit bei der erneuten Montage geschwächt werden und dazu führen, dass nach der Montage die LED-Leuchte herunterfällt.

1. Wählen Sie einen geeigneten Montageort aus.
2. Reinigen Sie die Montagefläche. Wischen Sie die Stelle mit einem fusselfreien Tuch und etwas Isopropanol oder Glasreiniger ab und lassen Sie sie vollständig trocknen. Dies gewährleistet die beste Haftung.
3. Entnehmen Sie die Metallplatte mit Klebepad (4) vom Produkt.
4. Ziehen Sie die Schutzfolie von dem Klebepad auf der Rückseite der Metallplatte ab.
5. Stellen Sie sicher, dass die Pfeile auf dem Produkt nach oben zeigen.
   Drücken Sie die Metallplatte mit dem freigelegten Klebepad fest für 30-60 Sekunden mit gleichmäßigem Druck an die vorbereitete und gereinigte Stelle.

6. Sobald die Metallplatte mit dem Klebepad sicher an der Wand haftet, können Sie die LED-Wandleuchte (2) an der Metallplatte anbringen. Achten Sie dabei darauf, dass die Magnetpunkte (5) an der Rückseite der LED-Wandleuchte korrekt auf die Metallplatte ausgerichtet sind, damit sie sicher hält.

4.4 Produkt aufladen

ℹ HINWEIS

» Während des Ladevorgangs lässt sich das Produkt nicht einschalten, somit ist ein Dauerbetrieb nicht möglich.
» Laden Sie das Produkt vor der ersten Benutzung vollständig auf.

A

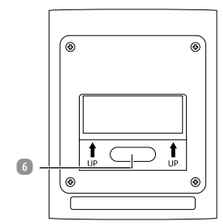

1. Die Ladebuchse (6) befindet sich auf der Rückseite des Produkts. Ziehen Sie die Gummilasche vorsichtig auf und stecken Sie den USB-C Stecker des USB-Typ-C-Kabels (7) in die Ladebuchse (siehe **Abb. A**).
2. Stecken Sie das andere Ende des USB-Typ-C-Kabels in einen geeigneten 5 V ⎓, 1A USB (SELV) Adapter. Die Ladestandsanzeige über der Ladebuchse leuchtet während des Ladevorgangs rot.
   Die Ladestandsanzeige leuchtet grün, wenn der Akku vollständig geladen ist.
3. Trennen Sie das USB-Typ-C-Kabel nach dem Aufladen von der Ladebuchse und vom USB-Anschluss.
4. Schließen Sie die Gummilasche, indem Sie sie wieder an ihren vorgesehenen Platz drücken.

5 Bedienung

ℹ HINWEIS

» Das Produkt ist für die Verwendung in Innenräumen konzipiert und eignet sich durch die IP-Schutzart (IP44) auch für das Badezimmer.

5.1 Ein- / ausschalten

Das Produkt wird über die berührungsempfindliche ⏻-Taste (3) am Gehäuse bedient.

- Ein kurzes, leichtes Antippen der ⏻-Taste schaltet das Licht ein oder aus.

5.2 Dimmen

Um die Helligkeit zu regulieren, halten Sie Ihren Finger auf der ⏻-Taste (3) gedrückt.

- Die Helligkeit ändert sich stufenlos. Lassen Sie den Finger los, sobald die gewünschte Helligkeit erreicht ist.
- Wiederholen Sie den Vorgang, um die Helligkeit weiter anzupassen – das Licht wird bei jedem Halten abwechselnd dunkler und heller. Wenn die maximale oder minimale Helligkeit erreicht ist, startet der Zyklus von vorne.

Importiert durch
ASCE - ALDI SÜD Group Supply Chain Entity GmbH
Michael-Walz-Gasse 18D
5020 Salzburg
Österreich
CS@ASCE-IMPORTS.COM

Hergestellt in China
V01/1025

6 Störung und Behebung

Problem	Mögliche Ursache	Lösung
Das Produkt leuchtet nicht.	Der Akku ist leer.	Laden Sie das Produkt auf (siehe Kapitel **Produkt aufladen**).
	Das Produkt ist ausgeschaltet.	Tippen Sie auf die ⏻-Taste 3, um das Licht einzuschalten.
	Das Produkt hat sein Lebensende erreicht.	Ersetzen Sie das gesamte Produkt.

7 Reinigung und Wartung

7.1 Reinigung

⚠ WARNUNG! STROMSCHLAGGEFAHR!

Fehlerhafte Elektroinstallation oder zu hohe Netzspannung können zu elektrischem Stromschlag führen.

» Trennen Sie das Produkt vor der Reinigung immer von der Spannungsversorgung.

VORSICHT! KURZSCHLUSSGEFAHR!

In das Gehäuse eingedrungenes Wasser oder andere Flüssigkeiten können einen Kurzschluss verursachen.

» Tauchen Sie das Produkt beim Reinigen oder Gebrauch niemals in Wasser oder andere Flüssigkeiten.
» Achten Sie darauf, dass kein Wasser oder andere Flüssigkeiten in das Gehäuse gelangen.
» Halten Sie das Produkt niemals unter fließendes Wasser.

VORSICHT! BESCHÄDIGUNGSGEFAHR!

Unsachgemäßer Umgang mit dem Produkt kann zu Beschädigungen des Produkts führen.

» Verwenden Sie beim Reinigen des Produkts keine aggressiven Reinigungsmittel oder harten Bürsten. Diese können die Oberflächen beschädigen.
» Geben Sie das Produkt keinesfalls in die Spülmaschine. Sie würden es dadurch zerstören.

1. Trennen Sie das Produkt vor der Reinigung von der Stromversorgung.
2. Lassen Sie das Produkt vollständig abkühlen.
3. Reinigen Sie das Produkt mit einem leicht angefeuchteten Tuch. Bei Bedarf können Sie etwas Geschirrspülmittel verwenden. Vor der weiteren Verwendung oder Lagerung: Reiben Sie alle Teile mit einem sauberen Tuch trocken.

7.2 Wartung und Pflege

Trennen Sie das Produkt vor der Wartung von der Steckdose. Jede andere als die in dieser Anleitung erwähnte Wartung sollte von einer professionellen Reparaturwerkstatt durchgeführt werden. Wenden Sie sich für Wartungsarbeiten an den Kundendienst.

7.3 Aufbewahrung

Alle Teile müssen vor dem Aufbewahren vollkommen trocken sein.

- Bewahren Sie das Produkt stets an einem trockenen Ort auf.
- Schützen Sie das Produkt vor direkter Sonneneinstrahlung.
- Lagern Sie das Produkt für Kinder unzugänglich, sicher verschlossen und bei einer Lagertemperatur zwischen 5 °C und 20 °C (Zimmertemperatur).
- Verpacken Sie das Produkt in der Verkaufsverpackung. Verwenden Sie dabei auch das Verpackungsmaterial, damit das Produkt geschützt ist und sich während des Transports nicht innerhalb der Verkaufsverpackung bewegen kann.

8 Technische Daten

Modell:	PL25_06305c
Eingangsspannung Leuchte:	5 V ⎓, 1 A
Nenneingangsleistung:	0,83 W
Batteriekapazität:	1 200 mAh, Li-ion
Leuchtmitteltyp:	20 × SMD LEDs
Leuchtdauer:	Min. 6 Std.
Ladezeit:	2 - 3 Std.
Lichtstrom:	Min. 0,5 lm - max. 55 lm
Farbtemperatur:	2 500 - 3 000 K
Schutzklasse:	III
IP-Schutzart:	IP44
Durchschnittliche Lebensdauer:	25 000 Stunden
Informationen zum Batteriehersteller	
Name:	Henan Hengyi Lithium Energy Technology Co., Ltd
Adresse:	Building 3, Xinhua Industrial Park, Longmen Avenue, Xinhua District, Pingdingshan City, Henan Province
Webseite:	www.hylnkj.cn
E-Mail:	hyln001@hylnkj.cn
Artikelnummer:	856853

9 Entsorgung

9.1 Verpackung entsorgen

Entsorgen Sie die Verpackung sortenrein. Geben Sie Pappe und Karton zum Altpapier, Folien in die Wetstoffsammlung.

9.2 Produkt entsorgen

(Anwendbar in der Europäischen Union und anderen europäischen Staaten mit Systemen zur getrennten Sammlung von Wertstoffen)

Altgeräte dürfen nicht in den Hausmüll!
Sollte das Produkt einmal nicht mehr benutzt werden können, so ist jeder Verbraucher **gesetzlich verpflichtet, Altgeräte getrennt vom Hausmüll**, z. B. bei einer Sammelstelle seiner Gemeinde/seines Stadtteils, abzugeben. Damit wird gewährleistet, dass Altgeräte fachgerecht verwertet und negative Auswirkungen auf die Umwelt vermieden werden. Deswegen sind Elektrogeräte mit dem hier abgebildeten Symbol gekennzeichnet.

Batterien und Akkus dürfen nicht in den Hausmüll!
Dieses Symbol bedeutet, dass Batterien und Akkumulatoren nicht mit dem normalen Hausmüll entsorgt werden dürfen. Sie sind gesetzlich dazu verpflichtet, diese am Ende der Lebensdauer unentgeltlich zu einer öffentlich-rechtlichen Sammelstelle oder bei den von Vertreibern eingerichteten Sammelstellen zum Recycling abzugeben.
Batterien und Akkus, welche nicht vom Gerät fest umschlossen sind und zerstörungsfrei entnommen werden können, müssen getrennt und im entladenen Zustand der vorgesehenen Entsorgung zugeführt werden. Die Wiederverwertung und das Recycling von Altgeräten und Batterien ist ein wichtiger Beitrag zum Schutz unserer Umwelt. Bei einer unsachgemäßen Entsorgung können giftige Inhaltsstoffe in die Umwelt gelangen, die gesundheitsschädigende Wirkungen auf Menschen, Tiere und Pflanzen haben.
Nachfolgend sind einige bewährte Methoden und Empfehlungen, um die Lebensdauer Ihrer Batterien und Akkus zu verlängern und ihre Wiederverwendung zu ermöglichen:

– Laden Sie Ihre Akkus richtig und vollständig, um ihre Lebensdauer zu maximieren. Entladen Sie sie gegebenenfalls vollständig mit einem geeigneten Ladegerät, bevor Sie sie wieder aufladen.
– Ziehen Sie die Möglichkeit in Betracht, wiederaufladbare Akkus zu verwenden. Diese können mehrmals wiederverwendet und aufgeladen werden, was die Menge an Batterieabfall reduziert.
– Benutzen Sie immer die richtige Art von Batterien für Ihre Geräte. Ein fehlerhafter Gebrauch kann die Lebensdauer der Batterien verkürzen und möglicherweise schädliche Auswirkungen haben.

Beachten Sie stets die Sicherheitsanweisungen beim Umgang mit Altbatterien. Bei lithiumhaltigen Altbatterien (Li = Lithium) besteht hohe Brandgefahr. Daher muss auf die ordnungsgemäße Entsorgung von lithiumhaltigen Altbatterien und -Akkus besonderes Augenmerk gelegt werden. Bei falscher Entsorgung kann es außerdem zu inneren und äußeren Kurzschlüssen durch thermische Einwirkungen (Hitze) oder mechanische Beschädigungen kommen. Ein Kurzschluss kann zu einem Brand oder einer Explosion führen und schwerwiegende Folgen für Mensch und Umwelt haben. Um einen Kurzschluss zu vermeiden, kleben Sie die Pole bzw. die Kontakte der Batterie vor der Entsorgung ab.

10 Garantie

Bitte wenden Sie sich mit dem Produkt und zugehörigem Kassenbon an Ihre HOFER-Filiale.

10.1 Garantiebedingungen

Sehr geehrter Kunde

Ihre Vorteile aus der Herstellergarantie:

Garantiezeitraum:	3 Jahre ab Zeitpunkt der Übernahme
Garantieleistung:	Kostenfreier Austausch oder Geldrückgabe Keine Transportkosten

Bitte beachten Sie, dass die Art der Garantieleistung im Einzelfall vom Garanten bestimmt wird.

Um die Garantie in Anspruch zu nehmen:

- Wenden Sie sich mit dem Produkt und zugehörigem Kassenbon an Ihre **HOFER-FILIALE**.

Die Garantie gilt nicht:

- **bei Schäden durch Elementarereignisse** (z. B. Blitz, Wasser, Feuer, Frost, etc.), **Unfall, Transport, ausgelaufenen Batterien** oder **unsachgemäßer Benutzung**
- **bei Beschädigung** oder **Veränderung durch den Käufer/Dritte**
- **bei Missachtung** der **Sicherheits-** und **Wartungsvorschriften, Bedienungsfehlern**
- **bei Verkalkung, Datenverlust, Schadprogrammen, Einbrennschäden**
- **auf die normale Abnutzung von Verschleißteilen (z. B. Akkukapazität)**

Die gesetzliche Gewährleistungspflicht des Übergebers wird durch diese Garantie nicht eingeschränkt. Die Garantiezeit kann nur verlängert werden, wenn dies eine gesetzliche Norm vorsieht. In den Ländern, in denen eine (zwingende) Garantie und/oder eine Ersatzteillagerhaltung und/oder eine Schadenersatzregelung gesetzlich vorgeschrieben sind, gelten die gesetzlich vorgeschriebenen Mindestbedingungen. Das Serviceunternehmen und der Verkäufer übernehmen bei Reparaturannahme keine Haftung für eventuell auf dem Produkt vom Kunden gespeicherte Daten oder Einstellungen.

Bedienungsanleitung

LED Wandleuchte

CASALUX

Servicecenter 856853

CH Bitte wenden Sie sich an Ihre ALDI SUISSE Filiale.

Modell: PL25_06305c 02/2026

3 Jahre Garantie

1 Allgemeines

Diese Bedienungsanleitung (im Folgenden „Anleitung“ genannt) ist Teil des Produkts und enthält wichtige Informationen zur Inbetriebnahme und zur Verwendung.
Lesen Sie die Anleitung, insbesondere das Kapitel **Sicherheit**, sorgfältig durch, bevor Sie das Produkt verwenden.
Bei Nichtbeachtung dieser Anleitung kann es zu schweren Verletzungen und/oder zu Schäden am Produkt kommen.
Bewahren Sie diese Anleitung für zukünftige Verwendung und Referenz auf. Wenn Sie das Produkt an Dritte weitergeben, geben Sie unbedingt diese Anleitung mit. Wenn Sie eine digitale Kopie der Anleitung benötigen, wenden Sie sich bitte an das Servicecenter.

2 Sicherheit

2.1 Hinweiserklärung

Die folgenden Symbole und Signalwörter werden in dieser Anleitung verwendet.

⚠ WARNUNG!

» Dieses Signalsymbol/-wort bezeichnet eine Gefährdung mit einem mittleren Risikograd, die, wenn sie nicht vermieden wird, den Tod oder eine schwere Verletzung zur Folge haben kann.

VORSICHT!

» Dieses Signalwort warnt vor möglichen Sachschäden.

HINWEIS

» Dieses Symbol gibt Ihnen nützliche Zusatzinformationen zum Betrieb.

2.2 Zeichenerklärung

Die folgenden Symbole werden in dieser Anleitung, auf dem Produkt oder auf der Verpackung verwendet.

	Lesen Sie die Anleitung.
	Mit diesem Symbol gekennzeichnete Produkte sind nur für die Verwendung in Innenräumen konzipiert.
III	Mit diesem Symbol gekennzeichnete Produkte gehören der Schutzklasse III an.
IP44	Geschützt gegen feste Fremdkörper (0 ≥1,0 mm) und gegen allseitiges Spritzwasser.
⎓	Gleichstrom
CE	Konformitätserklärung: Mit diesem Symbol gekennzeichnete Produkte erfüllen alle anzuwendenden Gemeinschaftsvorschriften des Europäischen Wirtschaftsraums.

2.3 Allgemeine Sicherheitshinweise

⚠ WARNUNG! STROMSCHLAGGEFAHR!

Fehlerhafte Elektroinstallation oder zu hohe Netzspannung können zu elektrischem Stromschlag führen.

» Wenn das USB-Ladekabel des Produkts beschädigt ist, muss es durch den Hersteller oder seinen Kundendienst oder eine ähnlich qualifizierte Person ersetzt werden, um Gefährdungen zu vermeiden.
» Halten Sie das Produkt von Wasser fern.
» WARNUNG: Verwenden Sie das Produkt nicht in der Nähe von Waschbecken, Badewannen oder ähnlichen Gefäßen.
» Das Produkt ist für die Verwendung in Innenräumen konzipiert.
» Laden Sie dieses Produkt nicht im Badezimmer auf.
» Verlegen Sie das USB-Ladekabel so, dass es nicht zur Stolperfalle wird.
» Knicken Sie das USB-Ladekabel nicht und legen Sie es nicht über scharfe Kanten.
» Lagern Sie das Produkt nie so, dass es in eine Wanne oder in ein Waschbecken fallen kann.
» Greifen Sie niemals nach einem elektrischen Produkt, wenn es ins Wasser gefallen ist.
» Trennen Sie das Produkt vor der Reinigung immer von der Spannungsversorgung.
» Vermeiden Sie beim Aufwickeln des USB-Ladekabels enge Biegungen, da diese das Ladekabel beschädigen könnten.
» Verbinden Sie das USB-Kabel des Produkts nur mit einem geeigneten Netzteil (5V ⎓ max.1 000 mA (SELV)), das an eine leicht zugängliche Steckdose angeschlossen ist, damit Sie das Produkt im Falle eines Problems schnell vom Netz trennen können.
» Ziehen Sie das USB-Kabel nicht am Kabel aus dem Netzteil, sondern immer am USB-Stecker.

⚠ WARNUNG! VERLETZUNGSGEFAHR!

Der unsachgemäße Umgang mit dem Produkt kann zu Schädigungen der Augen führen, da das Licht des Produkts sehr hell ist.

» Schauen Sie nie direkt in das Licht des Produkts.
» Blenden Sie nie Personen oder andere Lebewesen.
» Betrachten Sie den Lichtstrahl des Produkts nie mit optischen Instrumenten wie z. B. einer Lupe.
» Schauen Sie nie durch die Lupe in direktes Sonnenlicht oder helles Licht.

⚠ WARNUNG! BRANDGEFAHR!

Der unsachgemäße Umgang mit dem Produkt und dem eingebauten Akku kann dazu führen, dass das Produkt eine Brandgefahr darstellt.

» Setzen Sie das Produkt nie in feuer- oder explosionsgefährdeter Umgebung ein.
» Wenn Sie das Produkt nicht benutzen, es reinigen oder wenn eine Störung auftritt, schalten Sie das Produkt immer aus.
» Werfen Sie das Produkt nie ins Feuer.
» Lassen Sie das Produkt nie in direktem Sonnenlicht stehen.

⚠ WARNUNG! GEFAHREN FÜR KINDER UND PERSONEN MIT VERRINGERTEN PHYSISCHEN, SENSORISCHEN ODER MENTALEN FÄHIGKEITEN (BEISPIELSWEISE TEILWEISE BEHINDERTE, ÄLTERE PERSONEN MIT EINSCHRÄNKUNG IHRER PHYSISCHEN UND MENTALEN FÄHIGKEITEN) ODER MANGEL AN ERFAHRUNG UND WISSEN (BEISPIELSWEISE ÄLTERE KINDER).

» Dieses Produkt kann von Kindern ab 8 Jahren und darüber sowie von Personen mit verringerten physischen, sensorischen oder mentalen Fähigkeiten oder Mangel an Erfahrung und Wissen benutzt werden, wenn sie beaufsichtigt oder bezüglich des sicheren Gebrauchs des Produkts unterwiesen wurden und die daraus resultierenden Gefahren verstehen. Kinder dürfen nicht mit dem Produkt spielen. Reinigung und Benutzerwartung dürfen nicht von Kindern ohne Beaufsichtigung durchgeführt werden.
» Halten Sie Kinder jünger als 8 Jahre vom Produkt und dem Ladekabel fern.
» Beaufsichtigen Sie Kinder sorgfältig, wenn Sie das Produkt in deren Nähe benutzen.

⚠ WARNUNG! VERÄTZUNGS- UND EXPLOSIONSGEFAHR!

Auslaufende oder beschädigte Akkus können bei Berührung mit der Haut Verätzungen verursachen.

» Unter missbräuchlichen Bedingungen kann Flüssigkeit aus dem Akku austreten; vermeiden Sie den Kontakt. Flüssigkeit, die aus dem Akku austritt, kann Reizungen oder Verbrennungen verursachen.
» Wenn Batterieflüssigkeit mit Haut, Augen oder Schleimhäuten in Berührung kommt, waschen und spülen Sie die betroffene Stelle sofort mit sauberem Wasser ab. Suchen Sie bei Bedarf einen Arzt auf.
» Tragen Sie im Falle auslaufender Akkus unbedingt Schutzhandschuhe und entfernen Sie ausgelaufene Batterieflüssigkeit mit einem trockenen, saugfähigen Tuch.
» Der Akku darf nicht zerlegt, kurzgeschlossen oder ins Feuer geworfen werden.
» Der Akku kann nicht ersetzt werden. Wenn der Akku sein Lebensende erreicht hat, ersetzen Sie das gesamte Produkt.
» Der Akku muss zur separaten Entsorgung entnommen werden. Versuchen Sie NICHT, das Produkt zu öffnen oder zu zerlegen, um den Akku selbst zu entfernen. Der Akku muss von qualifiziertem Personal entfernt werden.
» Warnung: Der Akku muss vor der Entnahme vollständig entleert werden.
» Wenn ein Lithium-Ionen-Akku/ein Lithium- Ionen-Produkt über einen längeren Zeitraum gelagert werden soll, sollte der Ladezustand regelmäßig überprüft und der Akku regelmäßig aufgeladen werden. Die optimale Lagerungsumgebung ist kühl und trocken.
» Schalten Sie das Produkt vor dem Aufladen aus.
» Verwenden Sie das Produkt niemals während des Ladevorgangs und schalten Sie es nicht ein.
» Dieses Produkt enthält einen Akku, der nicht austauschbar ist.
» Setzen Sie den Akku oder das Produkt keinem Feuer oder zu hohen Temperaturen aus. Bei Feuer oder Temperaturen über 130 °C besteht Explosionsgefahr.
» Befolgen Sie alle Ladeanweisungen und laden Sie das Produkt nicht außerhalb des in den Anweisungen angegebenen Temperaturbereichs (10 – 35 °C) auf. Unsachgemäßes Aufladen oder Aufladen bei Temperaturen außerhalb des angegebenen Bereichs kann den Akku beschädigen und die Brandgefahr erhöhen.
» Der Temperaturbereich für das Laden dieses Produkts beträgt 10 – 35 °C.
» Verändern Sie das Produkt nicht und versuchen Sie nicht, es zu reparieren, es sei denn, dies ist in der Gebrauchs- und Pflegeanleitung angegeben.
» Schalten Sie den Hauptschalter nach dem Gebrauch oder nach dem Aufladen aus, um die Lebensdauer des Akkus zu verlängern.

2.4 Zusätzliche Sicherheitshinweise

VORSICHT! BESCHÄDIGUNGSGEFAHR!

Unsachgemäßer Umgang mit dem Produkt kann zu Beschädigungen des Produkts führen.

» Die Lichtquelle dieses Produkts ist nicht austauschbar; wenn die Lichtquelle das Ende ihrer Lebensdauer erreicht hat, muss das gesamte Produkt ersetzt werden.
» Halten Sie das Produkt von offenem Feuer und heißen Flächen fern.
» Bringen Sie das USB-Ladekabel nicht mit heißen Teilen in Berührung.
» Wenn Sie merken, dass die Leuchtkraft des Produkts nachlässt, laden Sie den Akku auf, um eine Tiefenentladung des Akkus zu vermeiden.
» Wenn Sie das Produkt längere Zeit nicht nutzen wollen, laden Sie den Akku vor der Lagerung vollständig auf.
» Stecken Sie niemals irgendwelche Gegenstände in das Gehäuse des Produkts.
» Verwenden Sie das Produkt nicht, wenn es beschädigt ist oder das USB-Kabel defekt ist.
» Verwenden Sie niemals ein beschädigtes Netzteil und ersetzen Sie dieses, um Gefahren zu vermeiden.
» Setzen Sie das Produkt niemals hoher Temperatur (Heizung etc.) oder Witterungseinflüssen (Regen etc.) aus.
» Füllen Sie niemals Flüssigkeit in das Produkt.
» Tauchen Sie das Produkt beim Reinigen oder Gebrauch niemals in Wasser oder andere Flüssigkeiten und verwenden Sie zur Reinigung keinen Dampfreiniger. Das Produkt kann sonst beschädigt werden.
» Geben Sie das Produkt keinesfalls in die Spülmaschine. Sie würden es dadurch zerstören.

Hergestellt in China

V01/1025

Vertrieben durch
ASCE - ALDI SÜD
Group Supply Chain Entity GmbH
Michael-Walz-Gasse 18D
5020 Salzburg
Österreich
csc@asce-imports.com

» Verwenden Sie das Produkt nicht, wenn es nicht ordnungsgemäß funktioniert oder wenn es heruntergefallen, beschädigt oder ins Wasser gefallen ist. Bringen Sie das Produkt zur Überprüfung und Reparatur in ein Servicezentrum.
» Verwenden Sie das Produkt nicht mehr, wenn die Kunststoffbauteile des Produkts Risse oder Sprünge haben oder sich verformt haben. Ersetzen Sie beschädigte Bauteile nur durch passende Originalersatzteile.

2.5 Bestimmungsgemäßer Gebrauch

- Dieses Produkt ist ausschließlich als Beleuchtungswerkzeug konzipiert.
- Das Produkt ist nur für den privaten Haushaltgebrauch bestimmt und nicht für den gewerblichen Einsatz geeignet.
- Verwenden Sie das Produkt nur wie in dieser Anleitung beschrieben. Jede andere Verwendung gilt als unsachgemäß und kann zu Sach- oder Personenschäden führen. Der Hersteller oder Verkäufer kann nicht für Schäden oder Verletzungen haftbar gemacht werden, die durch unsachgemäßen oder falschen Gebrauch entstehen. Das Produkt ist kein Spielzeug.

3 Produktübersicht

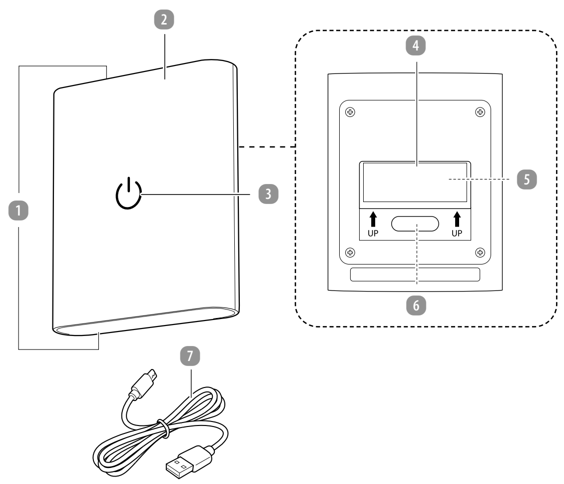

1 Leuchtfläche
2 LED-Wandleuchte
3 ⏻-Taste
4 Metallplatte mit Klebepad
5 Magnetpunkte
6 Ladebuchse (mit Gummilasche und Ladeanzeige)
7 USB-Typ-C-Kabel

4 Erstinbetriebnahme

4.1 Produkt und Lieferumfang prüfen

VORSICHT! BESCHÄDIGUNGSGEFAHR!

Wenn Sie die Verpackung unvorsichtig mit einem scharfen Messer oder anderen spitzen Gegenständen öffnen, kann das Produkt schnell beschädigt werden.

» Gehen Sie beim Öffnen sehr vorsichtig vor.

1. Nehmen Sie das Produkt aus der Verpackung.
2. Prüfen Sie, ob die Lieferung vollständig ist (siehe Kapitel **Produktübersicht**).
3. Kontrollieren Sie, ob das Produkt oder die Einzelteile Schäden aufweisen. Ist dies der Fall, benutzen Sie das Produkt nicht. Wenden Sie sich an den Kundendienst über die auf der Titelseite dieser Anleitung angegebenen Kontaktstellen.

4.2 Grundreinigung

1. Entfernen Sie das Verpackungsmaterial.
2. Reinigen Sie vor der erstmaligen Benutzung alle Teile des Produkts wie im Kapitel **Reinigung und Wartung** beschrieben.

4.3 Produkt montieren

VORSICHT! BESCHÄDIGUNGSGEFAHR!

Unsachgemäßer Umgang mit dem Produkt kann zu Beschädigungen des Produkts oder Montageort führen.

» Die Tragfähigkeit von Klebepads und die Eignung des mitgelieferten Materials sind stark abhängig von der Beschaffenheit Ihrer Wand (z.B. Raufaser-Tapete, glatter Putz, Gipskarton, Fliese, unebene Oberfläche). Das beiliegende Befestigungsmaterial ist ein Standardzubehör und kann für Ihren speziellen Untergrund oder Ihr spezielles Befestigungswunsch ungeeignet sein. Bitte informieren Sie sich im Zweifel im Fachhandel. Dort erhalten Sie ggf. das entsprechende Befestigungsmaterial für Ihre Gegebenheit.
» Beim Entfernen des Klebepads können Schäden an der Oberfläche (z.B. Ablösen von Farbe oder Tapete) entstehen. Für derartige Schäden können wir keine Haftung übernehmen. Die Entscheidung, das beiliegende Material zu verwenden, treffen Sie auf eigene Verantwortung.
» Lassen Sie die Metallplatte mit Klebepad mindestens 24 Stunden vollständig aushärten, bevor Sie die LED-Wandleuchte (z.B. zum Aufladen) von der Metallplatte abnehmen. Dies verbessert die Haltbarkeit der Befestigung.

HINWEIS

» Montieren Sie das Klebepad nicht in einer feuchten Umgebung.
» Montieren Sie das Klebepad nicht auf unebenen Oberflächen.
» Berühren Sie die Klebefläche nicht mit den Fingern, da Fingerabdrücke die Klebfestigkeit verringern könnten.
» Es wird empfohlen, die Klebepads alle 6 Monaten zu wechseln, um die maximale Haftung der Leuchte am Montageort zu gewährleisten.
» Wenn Sie das Klebepad wechseln, stellen Sie sicher, dass die alten sauber entfernt worden sind. Wenn alte Kleberückstände auf dem Montageort verbleiben, könnte die Klebfestigkeit bei der erneuten Montage geschwächt werden und dazu führen, dass nach der Montage die LED-Leuchte herunterfällt.

1. Wählen Sie einen geeigneten Montageort aus.
2. Reinigen Sie die Montagefläche. Wischen Sie die Stelle mit einem fusselfreien Tuch und etwas Isopropanol oder Glasreiniger ab und lassen Sie sie vollständig trocknen. Dies gewährleistet die beste Haftung.
3. Entnehmen Sie die Metallplatte mit Klebepad 4 vom Produkt.
4. Ziehen Sie die Schutzfolie von dem Klebepad auf der Rückseite der Metallplatte ab.
5. Stellen Sie sicher, dass die Pfeile auf dem Produkt nach oben zeigen.
Drücken Sie die Metallplatte mit dem freigelegten Klebepad fest für 30-60 Sekunden mit gleichmäßigem Druck an die vorbereitete und gereinigte Stelle.

6. Sobald die Metallplatte mit dem Klebepad sicher an der Wand haftet, können Sie die LED-Wandleuchte 2 an der Metallplatte anbringen. Achten Sie dabei darauf, dass die Magnetpunkte 5 an der Rückseite der LED-Wandleuchte korrekt auf die Metallplatte ausgerichtet sind, damit sie sicher hält.

4.4 Produkt aufladen

HINWEIS

» Während des Ladevorgangs lässt sich das Produkt nicht einschalten, somit ist ein Dauerbetrieb nicht möglich.
» Laden Sie das Produkt vor der ersten Benutzung vollständig auf.

A

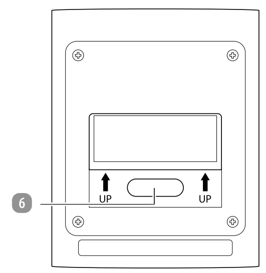

1. Die Ladebuchse 6 befindet sich auf der Rückseite des Produkts. Ziehen Sie die Gummilasche vorsichtig auf und stecken Sie den USB-C Stecker des USB-Typ-C-Kabels 7 in die Ladebuchse (siehe **Abb. A**).
2. Stecken Sie das andere Ende des USB-Typ-C-Kabels in einen geeigneten 5 V ⎓, 1A USB (SELV) Adapter. Die Ladestandsanzeige über der Ladebuchse leuchtet während des Ladevorgangs rot.
Die Ladestandsanzeige leuchtet grün, wenn der Akku vollständig geladen ist.
3. Trennen Sie das USB-Typ-C-Kabel nach dem Aufladen von der Ladebuchse und vom USB-Anschluss.
4. Schließen Sie die Gummilasche, indem Sie sie wieder an ihren vorgesehenen Platz drücken.

5 Bedienung

HINWEIS

» Das Produkt ist für die Verwendung in Innenräumen konzipiert und eignet sich durch die IP-Schutzart (IP44) auch für das Badezimmer.

5.1 Ein- / ausschalten

Das Produkt wird über die berührungsempfindliche ⏻-Taste 3 am Gehäuse bedient.

- Ein kurzes, leichtes Antippen der ⏻-Taste schaltet das Licht ein oder aus.

5.2 Dimmen

Um die Helligkeit zu regulieren, halten Sie Ihren Finger auf der ⏻-Taste 3 gedrückt.

- Die Helligkeit ändert sich stufenlos. Lassen Sie den Finger los, sobald die gewünschte Helligkeit erreicht ist.
- Wiederholen Sie den Vorgang, um die Helligkeit weiter anzupassen – das Licht wird bei jedem Halten abwechselnd dunkler und heller. Wenn die maximale oder minimale Helligkeit erreicht ist, startet der Zyklus von vorne.

6 Störung und Behebung

Problem	Mögliche Ursache	Lösung
Das Produkt leuchtet nicht.	Der Akku ist leer.	Laden Sie das Produkt auf (siehe Kapitel **Produkt aufladen**).
	Das Produkt ist ausgeschaltet.	Tippen Sie auf die ⏻-Taste 3, um das Licht einzuschalten.
	Das Produkt hat sein Lebensende erreicht.	Ersetzen Sie das gesamte Produkt.

7 Reinigung und Wartung

7.1 Reinigung

⚠ WARNUNG! STROMSCHLAGGEFAHR!

Fehlerhafte Elektroinstallation oder zu hohe Netzspannung können zu elektrischem Stromschlag führen.

» Trennen Sie das Produkt vor der Reinigung immer von der Spannungsversorgung.

VORSICHT! KURZSCHLUSSGEFAHR!

In das Gehäuse eingedrungenes Wasser oder andere Flüssigkeiten können einen Kurzschluss verursachen.

» Tauchen Sie das Produkt beim Reinigen oder Gebrauch niemals in Wasser oder andere Flüssigkeiten.
» Achten Sie darauf, dass kein Wasser oder andere Flüssigkeiten in das Gehäuse gelangen.
» Halten Sie das Produkt niemals unter fließendes Wasser.

VORSICHT! BESCHÄDIGUNGSGEFAHR!

Unsachgemäßer Umgang mit dem Produkt kann zu Beschädigungen des Produkts führen.

» Verwenden Sie beim Reinigen des Produkts keine aggressiven Reinigungsmittel oder harten Bürsten. Diese können die Oberflächen beschädigen.
» Geben Sie das Produkt keinesfalls in die Spülmaschine. Sie würden es dadurch zerstören.

1. Trennen Sie das Produkt vor der Reinigung von der Stromversorgung.
2. Lassen Sie das Produkt vollständig abkühlen.
3. Reinigen Sie das Produkt mit einem leicht angefeuchteten Tuch. Bei Bedarf können Sie etwas Geschirrspülmittel verwenden. Vor der weiteren Verwendung oder Lagerung: Reiben Sie alle Teile mit einem sauberen Tuch trocken.

7.2 Wartung und Pflege

Trennen Sie das Produkt vor der Wartung von der Steckdose. Jede andere als die in dieser Anleitung erwähnte Wartung sollte von einer professionellen Reparaturwerkstatt durchgeführt werden. Wenden Sie sich für Wartungsarbeiten an den Kundendienst.

7.3 Aufbewahrung

Alle Teile müssen vor dem Aufbewahren vollkommen trocken sein.

- Bewahren Sie das Produkt stets an einem trockenen Ort auf.
- Schützen Sie das Produkt vor direkter Sonneneinstrahlung.
- Lagern Sie das Produkt für Kinder unzugänglich, sicher verschlossen und bei einer Lagertemperatur zwischen 5 °C und 20 °C (Zimmertemperatur).
- Verpacken Sie das Produkt in der Verkaufsverpackung. Verwenden Sie dabei auch das Verpackungsmaterial, damit das Produkt geschützt ist und sich während des Transports nicht innerhalb der Verkaufsverpackung bewegen kann.

8 Technische Daten

Modell:	PL25_06305c
Eingangsspannung Leuchte:	5 V ⎓, 1 A
Nenneingangsleistung:	0,83 W
Batteriekapazität:	1 200 mAh, Li-ion
Leuchtmitteltyp:	20 × SMD LEDs
Leuchtdauer:	Min. 6 Std.
Ladezeit:	2 - 3 Std.
Lichtstrom:	Min. 0,5 lm - max. 55 lm
Farbtemperatur:	2 500 - 3 000 K
Schutzklasse:	III
IP-Schutzart:	IP44
Durchschnittliche Lebensdauer:	25 000 Stunden
Informationen zum Batteriehersteller	
Name:	Henan Hengyi Lithium Energy Technology Co., Ltd
Adresse:	Building 3, Xinhua Industrial Park, Longmen Avenue, Xinhua District, Pingdingshan City, Henan Province
Webseite:	www.hylnkj.cn
E-Mail:	hyln001@hylnkj.cn
Artikelnummer:	856853

9 Entsorgung

9.1 Verpackung entsorgen

Entsorgen Sie die Verpackung sortenrein. Geben Sie Pappe und Karton zum Altpapier, Folien in die Wetstoffsammlung.

9.2 Produkt entsorgen

(Anwendbar in der Europäischen Union und anderen europäischen Staaten mit Systemen zur getrennten Sammlung von Wertstoffen)

Altgeräte dürfen nicht in den Hausmüll!
Sollte das Produkt einmal nicht mehr benutzt werden können, so ist jeder Verbraucher **gesetzlich verpflichtet, Altgeräte getrennt vom Hausmüll**, z. B. bei einer Sammelstelle seiner Gemeinde/seines Stadtteils, abzugeben. Damit wird gewährleistet, dass Altgeräte fachgerecht verwertet und negative Auswirkungen auf die Umwelt vermieden werden. Deswegen sind Elektrogeräte mit dem hier abgebildeten Symbol gekennzeichnet.

Batterien und Akkus dürfen nicht in den Hausmüll!
Dieses Symbol bedeutet, dass Batterien und Akkumulatoren nicht mit dem normalen Hausmüll entsorgt werden dürfen. Sie sind gesetzlich dazu verpflichtet, diese am Ende der Lebensdauer unentgeltlich zu einer öffentlich-rechtlichen Sammelstelle oder bei den von Vertreibern eingerichteten Sammelstellen zum Recycling abzugeben.
Batterien und Akkus, welche nicht vom Gerät fest umschlossen sind und zerstörungsfrei entnommen werden können, müssen getrennt und im entladenen Zustand der vorgesehenen Entsorgung zugeführt werden. Die Wiederverwertung und das Recycling von Altgeräten und Batterien ist ein wichtiger Beitrag zum Schutz unserer Umwelt. Bei einer unsachgemäßen Entsorgung können giftige Inhaltsstoffe in die Umwelt gelangen, die gesundheitsschädigende Wirkungen auf Menschen, Tiere und Pflanzen haben.
Nachfolgend sind einige bewährte Methoden und Empfehlungen, um die Lebensdauer Ihrer Batterien und Akkus zu verlängern und ihre Wiederverwendung zu ermöglichen:

– Laden Sie Ihre Akkus richtig und vollständig, um ihre Lebensdauer zu maximieren. Entladen Sie sie gegebenenfalls vollständig mit einem geeigneten Ladegerät, bevor Sie sie wieder aufladen.
– Ziehen Sie die Möglichkeit in Betracht, wiederaufladbare Akkus zu verwenden. Diese können mehrmals wiederverwendet und aufgeladen werden, was die Menge an Batterieabfall reduziert.
– Benutzen Sie immer die richtige Art von Batterien für Ihre Geräte. Ein fehlerhafter Gebrauch kann die Lebensdauer der Batterien verkürzen und möglicherweise schädliche Auswirkungen haben.

Beachten Sie stets die Sicherheitsanweisungen beim Umgang mit Altbatterien. Bei lithiumhaltigen Altbatterien (Li = Lithium) besteht hohe Brandgefahr. Daher muss auf die ordnungsgemäße Entsorgung von lithiumhaltigen Altbatterien und -Akkus besonderes Augenmerk gelegt werden. Bei falscher Entsorgung kann es außerdem zu inneren und äußeren Kurzschlüssen durch thermische Einwirkungen (Hitze) oder mechanische Beschädigungen kommen. Ein Kurzschluss kann zu einem Brand oder einer Explosion führen und schwerwiegende Folgen für Mensch und Umwelt haben. Um einen Kurzschluss zu vermeiden, kleben Sie die Pole bzw. die Kontakte der Batterie vor der Entsorgung ab.

10 Garantie

Bitte wenden Sie sich mit dem Produkt und zugehörigem Kassenbon an Ihre ALDI SUISSE Filiale.

10.1 Garantiebedingungen

Sehr geehrter Kunde

Die **ALDI SUISSE Garantie** bietet Ihnen weitreichende Vorteile gegenüber der gesetzlichen Gewährleistungspflicht:

Garantiezeitraum:	3 Jahre ab Zeitpunkt der Übernahme
Garantieleistung:	Kostenfreier Austausch oder Geldrückgabe Keine Transportkosten

Bitte beachten Sie, dass die Art der Garantieleistung im Einzelfall von **ALDI SUISSE** bestimmt wird.

Um die Garantie in Anspruch zu nehmen:

- Bitte wenden Sie sich mit dem Produkt und zugehörigem Kassenbon an Ihre **ALDI SUISSE** Filiale.

Die Garantie gilt nicht:

- **bei Schäden durch Elementarereignisse** (z. B. Blitz, Wasser, Feuer, Frost, etc.), **Unfall, Transport, ausgelaufenen Batterien** oder **unsachgemäßer Benutzung**
- **bei Beschädigung** oder **Veränderung durch den Käufer/Dritte**
- **bei Missachtung** der **Sicherheits-** und **Wartungsvorschriften, Bedienungsfehlern**
- **bei Verkalkung, Datenverlust, Schadprogrammen, Einbrennschäden**
- **auf die normale Abnutzung von Verschleißteilen (z. B. Akkukapazität)**

Die gesetzliche Gewährleistungspflicht des Übergebers wird durch diese Garantie nicht eingeschränkt. Die Garantiezeit kann nur verlängert werden, wenn dies eine gesetzliche Norm vorsieht. In den Ländern, in denen eine (zwingende) Garantie und/oder eine Ersatzteillagerhaltung und/oder eine Schadenersatzregelung gesetzlich vorgeschrieben sind, gelten die gesetzlich vorgeschriebenen Mindestbedingungen. Das Serviceunternehmen und der Verkäufer übernehmen bei Reparaturannahme keine Haftung für eventuell auf dem Produkt vom Kunden gespeicherte Daten oder Einstellungen.

Mode d'emploi

Applique LED

CASALUX

Service Après-Vente	856853
CH Veuillez vous adresser à votre filiale ALDI SUISSE.	
Modèle: PL25_06305c	02/2026

3
ans garantie

1 Généralités

Ce mode d'emploi (ci-après dénommé «mode d'emploi») fait partie du produit et contient des informations importantes concernant la mise en service et l'utilisation.
Lisez attentivement le mode d'emploi, en particulier le chapitre **Sécurité**, avant d'utiliser le produit.
Le non-respect de ce mode d'emploi peut provoquer de graves blessures ou endommager le produit.
Conservez ce mode d'emploi pour une utilisation et une référence futures. Si vous transmettez le produit à des tiers, joignez obligatoirement ce mode d'emploi. Si vous avez besoin d'une copie numérique du mode d'emploi, veuillez vous adresser au service après-vente.

2 Sécurité

2.1 Légende des avis

Les symboles et mots signalétiques suivants sont utilisés dans ce mode d'emploi.

⚠ AVERTISSEMENT!
» Ce symbole/mot signalétique désigne un risque à un degré moyen qui, si on ne l'évite pas, peut avoir comme conséquence la mort ou une blessure grave.

ATTENTION!
» Ce mot signalétique avertit contre les possibles dommages matériels.

i AVIS
» Ce symbole vous fournit des informations complémentaires utiles sur l'utilisation.

2.2 Légende des symboles

Les symboles suivants sont utilisés dans ce mode d'emploi, sur le produit ou sur l'emballage.

	Lisez le mode d'emploi.
	Les produits portant ce symbole sont conçus pour être utilisés uniquement dans des espaces intérieurs.
III	Les produits portant ce symbole correspondent à la classe de protection III.
IP44	Protégé contre les corps étrangers solides (0 ≥1,0 mm) et contre les projections d'eau de tous côtés.
⎓	Courant continu
CE	Déclaration de conformité: Les produits portant ce symbole répondent à toutes les dispositions communautaires de l'Espace économique européen.

2.3 Consignes de sécurité générales

⚠ AVERTISSEMENT! RISQUE D'ÉLECTROCUTION!

Une installation électrique défectueuse ou une tension réseau trop élevée peut provoquer un choc électrique.

» Si le câble de chargement USB du produit est endommagé, faites-le remplacer par le fabricant, son service après-vente ou une personne ayant une qualification similaire afin de prévenir tout risque.
» Tenez le produit éloigné de l'eau.
» AVERTISSEMENT: N'utilisez pas le produit à proximité d'un lavabo, d'une baignoire ou d'un récipient similaire.
» Le produit est conçu pour être utilisé à l'intérieur.
» Ne rechargez pas ce produit dans la salle de bains.
» Placez le câble de chargement USB de façon à ce que l'on ne puisse pas trébucher dessus.
» Ne pliez pas le câble de chargement USB et ne le posez pas sur des bords coupants.
» Rangez le produit de manière à ce qu'il ne puisse jamais tomber dans une baignoire ou un lavabo.
» Ne saisissez jamais un appareil électrique qui est tombé dans l'eau.
» Débranchez toujours le produit du secteur avant de le nettoyer.
» Lorsque vous enroulez le câble de chargement USB, évitez les courbures serrées, car elles pourraient endommager le câble de chargement.
» Ne raccordez le câble USB du produit qu'à l'aide d'un bloc d'alimentation adapté (5 V ⎓ max. 1 000 mA (SELV)), branché à une prise électrique facile d'accès, de sorte que le produit puisse rapidement être débranché en cas de problème.
» Ne débranchez jamais le câble USB du bloc d'alimentation en tirant sur le câble USB, mais toujours sur la fiche USB.

⚠ AVERTISSEMENT! RISQUE DE BLESSURE!

Tout maniement inapproprié du produit peut endommager les yeux, car la lumière du produit est très claire.

» Ne regardez jamais directement la lumière du produit.
» N'éblouissez jamais des personnes ou d'autres êtres vivants.
» Ne regardez jamais le rayon lumineux du produit avec des instruments optiques comme une loupe etc.
» Ne regardez jamais la lumière directe du soleil ou une lumière vive à travers la loupe.

⚠ AVERTISSEMENT! RISQUE D'INCENDIE!

Une mauvaise manipulation du produit et de l'accu intégré peut entraîner un risque d'incendie.

» Ne placez jamais le produit dans un environnement pouvant prendre feu ou exploser.
» Éteignez toujours le produit quand vous n'utilisez pas le produit, si vous le nettoyez ou si une panne a lieu.
» Ne jetez jamais le produit dans le feu.
» Ne laissez jamais le produit à la lumière directe du soleil.

⚠ AVERTISSEMENT! DANGERS POUR LES ENFANTS ET PERSONNES AVEC DES CAPACITÉS PHYSIQUES, SENSORIELLES OU MENTALES RÉDUITES (PAR EXEMPLE DES PERSONNES PARTIELLEMENT HANDICAPÉES, DES PERSONNES ÂGÉES AVEC RÉDUCTION DE LEURS CAPACITÉS PHYSIQUES ET MENTALES), OU MANQUE D'EXPÉRIENCE ET CONNAISSANCE (PAR EXEMPLE DES ENFANTS PLUS ÂGÉS).

» Ce produit peut être utilisé par des enfants à partir de 8 ans ainsi que par des personnes à capacités physiques, sensorielles ou mentales réduites ou à carence en expérience et en savoir, lorsqu'ils sont sous surveillance ou qu'ils ont été formés à l'utilisation du produit et qu'ils ont compris des dangers qu'il peut provoquer. Les enfants ne doivent pas jouer avec le produit. Le nettoyage et l'entretien utilisateur ne doivent pas être effectués par des enfants sans surveillance.
» Tenez les enfants de moins de 8 ans éloignés du produit et du câble de chargement.
» Surveillez attentivement les enfants s'ils se trouvent à proximité du produit lorsque vous l'utilisez.

⚠ AVERTISSEMENT! RISQUE DE BRÛLURE CHIMIQUE ET D'EXPLOSION!

Les accus qui fuient ou sont endommagés peuvent provoquer des brûlures chimiques en cas de contact avec la peau.

» Dans des conditions abusives, du liquide peut couler hors de l'accu; évitez d'entrer en contact avec ce liquide. Le liquide s'écoulant de l'accu peut provoquer des irritations ou des brûlures.
» En cas de contact du liquide de l'accu avec la peau ou les yeux, lavez et rincez immédiatement la partie concernée avec de l'eau propre. Consultez un médecin si nécessaire.
» Portez obligatoirement des gants de protection si des accus fuient et essuyez le liquide qui s'est échappé à l'aide d'un chiffon sec et absorbant.
» L'accu ne doit pas être démonté, court-circuité ou jeté au feu.
» L'accu ne peut pas être remplacé. Remplacez le produit entièrement quand l'accu arrive en fin de vie.
» L'accu doit être retiré et faire l'objet d'une collecte séparée. N'essayez PAS d'ouvrir ou de démonter le produit afin de retirer vous-même l'accu. L'accu doit être retiré par du personnel qualifié.
» Avertissement: L'accu doit être entièrement déchargé avant son retrait.
» Si vous devez entreposer un accu lithium-ion/un produit lithium-ion pendant une durée prolongée, il est conseillé de vérifier régulièrement le niveau de charge et de recharger régulièrement l'accu. L'idéal est d'entreposer le produit dans un environnement frais et sec.
» Éteignez toujours le produit avant de le recharger.
» N'utilisez jamais le produit lorsqu'il charge et ne l'allumez pas.
» Ce produit contient un accu non remplaçable.
» N'exposez pas l'accu ou le produit au feu ou à des températures excessives. Il y a un risque d'explosion si le produit est exposé à du feu ou à des températures dépassant 130 °C.
» Respectez toutes les instructions de charge et ne chargez pas le produit en dehors de la plage de températures indiquée dans les instructions (10 à 35 °C). Le risque d'endommagement et d'incendie est accru si vous rechargez l'accu de manière incorrecte ou en dehors de la plage de températures autorisée.
» La plage de température pour la charge de ce produit est de 10 à 35 °C.
» Ne modifiez pas le produit et n'essayez pas de le réparer, sauf si cela est mentionné dans le mode d'emploi et dans les instructions d'entretien.
» Éteignez l'interrupteur principal après utilisation ou après la recharge afin de prolonger la durée de vie de l'accu.

2.4 Consignes de sécurité supplémentaires

ATTENTION! RISQUE D'ENDOMMAGEMENT!

La manipulation non conforme du produit peut provoquer des dommages sur celui-ci.

» La source lumineuse du produit ne peut pas être remplacée. Une fois que la source lumineuse est arrivée en fin de vie, le produit doit être remplacé dans son intégralité.
» Tenez le produit à l'écart des flammes nues et des surfaces chaudes.
» Ne mettez pas le câble de chargement USB en contact avec des parties brûlantes.
» Si vous remarquez que la luminosité du produit diminue, rechargez l'accu afin d'éviter une décharge profonde de l'accu.
» Si vous ne souhaitez pas utiliser le produit sur une durée prolongée, rechargez entièrement l'accu avant de le ranger.
» Ne placez jamais d'objets dans le boîtier du produit.
» N'utilisez pas le produit s'il est endommagé ou si le câble USB est défectueux.
» N'utilisez jamais un bloc d'alimentation endommagé et remplacez-le pour éviter tout danger.
» N'exposez jamais le produit à des températures élevées (chauffage, etc.) ni aux intempéries (pluie, etc.).
» Ne versez jamais de liquide dans le produit.
» Ne plongez jamais le produit dans l'eau ou dans d'autres liquides lors du nettoyage ou de l'utilisation et n'utilisez pas de nettoyeur vapeur pour le nettoyage. Sinon, cela pourrait endommager le produit.
» Ne mettez jamais le produit dans le lave-vaisselle. Cela le détruirait.

» N'utilisez pas le produit s'il ne fonctionne pas correctement ou s'il a fait une chute, s'il est endommagé ou tombé à l'eau. Renvoyez le produit à un service après-vente afin qu'il soit examiné et réparé.
» N'utilisez plus le produit si ses éléments en plastique sont fissurés, fendus ou déformés. Remplacez les éléments endommagés uniquement par des pièces de rechange originales.

2.5 Utilisation conforme à l'usage prévu

- Ce produit est exclusivement conçu comme un outil d'éclairage.
- Le produit est uniquement destiné à un usage domestique privé et ne convient pas à une utilisation commerciale.
- Utilisez le produit uniquement de la manière décrite dans ce mode d'emploi. Toute autre utilisation est considérée comme non conforme et peut provoquer des dommages matériels et personnels. Le fabricant ou le vendeur ne peuvent être tenus responsables des dommages ou blessures résultant d'une utilisation inappropriée ou incorrecte. Le produit n'est pas un jouet.

3 Vue d'ensemble du produit

1	Surface lumineuse	5	Points magnétiques
2	Applique murale à LED	6	Prise de charge (avec languette en caoutchouc et indicateur de charge)
3	Touche ⏻	7	Câble USB de type C
4	Plaque métallique avec tampon adhésif		

4.1 Vérifier le produit et le contenu de la livraison

ATTENTION! RISQUE D'ENDOMMAGEMENT!

Si vous ouvrez l'emballage négligemment avec un couteau très tranchant ou à l'aide d'autres objets pointus, vous risquez d'endommager rapidement le produit.

» Soyez très prudent lors de l'ouverture.

1. Retirez le produit de l'emballage.
2. Vérifiez que la livraison est complète (voir chapitre **Vue d'ensemble du produit**).
3. Contrôlez si le produit ou les pièces détachées sont endommagés. Si c'est le cas, n'utilisez pas le produit. Adressez-vous au service après-vente par l'intermédiaire des points de contact indiqués sur la première page de ce mode d'emploi.

4.2 Premier nettoyage

1. Enlevez le matériel d'emballage.
2. Avant d'utiliser le produit pour la première fois, nettoyez-en tous les éléments de la manière décrite au chapitre **Nettoyage et entretien**.

4.3 Monter le produit

ATTENTION! RISQUE D'ENDOMMAGEMENT!

Une manipulation non conforme du produit peut entraîner des dommages sur le produit ou le lieu de montage.

» La capacité de charge du tampon adhésif et l'adéquation du matériau fourni dépendent fortement de la nature de votre mur (p. ex. papier peint ingrain, crépi lisse, placoplâtre, carrelage, surface inégale). Le matériel de fixation fourni est un accessoire standard et peut ne pas être adapté à votre support spécifique ou à votre souhait particulier de fixation. En cas de doute, veuillez vous renseigner auprès d'un magasin spécialisé. Le cas échéant, vous y trouverez le matériel de fixation correspondant à votre situation.
» Le retrait du tampon adhésif peut endommager la surface (par exemple, décollement de la peinture ou du papier peint). Nous déclinons toute responsabilité pour de tels dommages. La décision d'utiliser le matériel ci-joint relève de votre propre responsabilité.
» Laissez la plaque métallique avec le tampon adhésif durcir complètement pendant au moins 24 heures avant de retirer l'applique murale à LED de la plaque métallique (par exemple pour la recharger). Cela améliore la durabilité de la fixation.

i AVIS

» N'installez pas de rubans adhésifs dans un environnement humide.
» Ne montez pas de rubans adhésifs sur des surfaces irrégulières.
» Ne touchez pas la surface adhésive avec les doigts, car les empreintes digitales pourraient réduire la résistance de l'adhésif.
» Il est recommandé de changer les rubans adhésifs tous les 6 mois afin de garantir une adhérence maximale du luminaire sur le lieu de montage.
» Lorsque vous changez les rubans adhésifs, assurez-vous que les anciens ont été retirés proprement. Si d'anciens résidus de colle restent sur le lieu de montage, la résistance de la colle pourrait s'affaiblir lors du nouveau montage et entraîner la chute du luminaire à LED après le montage.

1. Choisissez un lieu de montage approprié.
2. Nettoyez la surface de montage. Essuyez la zone avec un chiffon non pelucheux et un peu d'isopropanol ou de nettoyant pour vitres, puis laissez sécher complètement. Cela garantit la meilleure adhérence.
3. Retirer la plaque métallique avec tampon adhésif (4) du produit.
4. Retirez le film de protection du tampon adhésif situé au dos de la plaque métallique.
5. Assurez-vous que les flèches sur le produit sont orientées vers le haut.
   Appuyez fermement la plaque métallique avec le tampon adhésif exposé pendant 30 à 60 secondes en exerçant une pression régulière sur la zone préparée et nettoyée.

6. Dès que la plaque métallique adhère solidement au mur à l'aide du tampon adhésif, vous pouvez fixer l'applique murale à LED (2) sur la plaque métallique. Ce faisant, veillez à ce que les points magnétiques (5) situés à l'arrière de l'applique murale à LED soient correctement alignés sur la plaque métallique afin qu'elle tienne bien en place.

4.4 Charger le produit

i AVIS

» Le produit ne peut pas être mis en marche pendant le processus de chargement, ce qui rend impossible un fonctionnement continu.
» Chargez complètement le produit avant la première utilisation.

A

1. La prise de charge (6) se trouve à l'arrière du produit. Tirez délicatement sur la languette en caoutchouc et insérez la fiche USB-C du câble USB de type C (7) dans la prise de charge (voir **fig. A**).
2. Branchez l'autre extrémité du câble USB de type C dans un adaptateur USB 5 V ⎓, 1 A (SELV) approprié. L'indicateur de charge situé au-dessus de la prise de charge s'allume en rouge pendant la charge.
   Le témoin de charge s'allume en vert lorsque l'accu est complètement chargé.
3. Une fois la charge terminée, débranchez le câble USB de type C de la prise de charge et du port USB.
4. Fermez la languette en caoutchouc en la poussant à nouveau à l'endroit prévu.

5 Utilisation

i AVIS

» Le produit est conçu pour être utilisé à l'intérieur et convient également à la salle de bains grâce à son indice de protection IP (IP44).

5.1 Mise en marche / arrêt

Le produit est commandé par la touche tactile ⏻ (3) sur le boîtier.

- Un bref et léger effleurement de la touche ⏻ permet d'allumer ou d'éteindre la lumière.

5.2 Variateur

Pour régler la luminosité, maintenez votre doigt appuyé sur la touche ⏻ (3).

- La luminosité varie en continu. Relâchez le doigt dès que la luminosité souhaitée est atteinte.

Commercialisé par
ASCE - ALDI SÜD
Group Supply Chain Entity GmbH
Michael-Walz-Gasse 18D
5020 Salzburg
Autriche
csc@asce-imports.com

Fabriqué en Chine
V01/1025

- Répétez l'opération pour ajuster davantage la luminosité - la lumière s'assombrit et s'éclaircit alternativement à chaque maintien. Lorsque la luminosité maximale ou minimale est atteinte, le cycle recommence depuis le début.

6 Panne et remède

Problème	Origines possibles	Solution
Le produit n'éclaire pas.	L'accu est vide.	Chargez le produit (voir chapitre Charger le produit).
	Le produit est éteint.	Tapez sur la touche ⏻ 3 pour allumer la lumière.
	Le produit a atteint la fin de sa durée de vie.	Remplacez l'ensemble du produit.

7 Nettoyage et entretien

7.1 Nettoyage

⚠ AVERTISSEMENT! RISQUE D'ÉLECTROCUTION!

Une installation électrique défectueuse ou une tension réseau trop élevée peut provoquer un choc électrique.

» Débranchez toujours le produit du secteur avant de le nettoyer.

ATTENTION! RISQUE DE COURT-CIRCUIT!

L'eau ou tout autre liquide infiltré dans le boîtier peut provoquer un court-circuit.

» Ne plongez jamais le produit dans l'eau ou d'autres liquides lors du nettoyage ou de l'utilisation.
» Veillez à ce qu'il n'y ait pas d'infiltration d'eau ou d'autres liquides dans le boîtier.
» Ne passez jamais le produit sous l'eau courante.

ATTENTION! RISQUE D'ENDOMMAGEMENT!

La manipulation non conforme du produit peut provoquer des dommages sur celui-ci.

» N'utilisez pas de détergents agressifs ou de brosses dures pour nettoyer le produit. Ceux-ci peuvent endommager les surfaces.
» Ne mettez jamais le produit dans le lave-vaisselle. Cela le détruirait.

1. Débranchez le produit du secteur avant de le nettoyer.
2. Laissez refroidir complètement le produit.
3. Nettoyez le produit avec un chiffon légèrement humide. Vous pouvez utiliser un peu de liquide vaisselle si nécessaire. Avant d'utiliser à nouveau le produit ou de le ranger: séchez toutes les parties avec un chiffon propre.

7.2 Maintenance et entretien

Débranchez le produit de la prise avant de procéder à l'entretien. Tout entretien autre que celui mentionné dans ce mode d'emploi doit être effectué par un atelier de réparation professionnel. Pour les travaux de maintenance, adressez-vous au service après-vente.

7.3 Rangement

Toutes les pièces doivent être totalement sèches avant de pouvoir être rangées.

- Rangez toujours le produit à un endroit sec.
- Protégez le produit des rayons directs du soleil.
- Rangez le produit dans un endroit inaccessible aux enfants, bien fermé et à une température de stockage comprise entre 5 °C et 20 °C (température ambiante).
- Emballez le produit dans l'emballage de vente. Pour ce faire, utilisez également le matériel d'emballage afin que le produit soit protégé et afin qu'il ne puisse pas bouger à l'intérieur de l'emballage de vente pendant le transport.

8 Données techniques

Modèle:	PL25_06305c
Tension d'entrée de la lampe:	5 V ⎓, 1 A
Niveau d'entrée du régime nominal:	0,83 W
Capacité de l'accu:	1 200 mAh, Li-ion
Type de lampe:	20× LED SMD
Durée d'éclairage:	Min. 6 h
Temps de recharge:	2 - 3 h
Flux lumineux:	Min. 0,5 lm - max. 55 lm
Température de couleur:	2 500 - 3 000 K
Classe de protection:	III
Indice de protection IP:	IP44
Durée de vie moyenne:	25 000 heures
Informations sur le fabricant de piles	
Nom:	Henan Hengyi Lithium Energy Technology Co., Ltd
Adresse:	Building 3, Xinhua Industrial Park, Longmen Avenue, Xinhua District, Pingdingshan City, Henan Province
Site web:	www.hylnkj.cn
E-mail:	hyln001@hylnkj.cn
Numéro de référence:	856853

9 Élimination

9.1 Élimination de l'emballage

Éliminez l'emballage en respectant les règles du tri sélectif. Mettez le carton dans la collecte de vieux papier, les films dans la collecte de recyclage.

9.2 Éliminer le produit

(Applicable dans l'Union européenne et dans les autres États européens disposant de systèmes de collecte séparée selon les matières à recycler)

Ne pas jeter les appareils usagés avec les déchets ménagers!
Quand le produit n'est plus utilisable, le consommateur est alors **légalement tenu de remettre les appareils usagés, séparés des déchets ménagers**, p. ex. à un centre de collecte de sa commune/son quartier. Ceci garantit un recyclage dans les règles des appareils usagés et évite les effets négatifs sur l'environnement. Pour cette raison, les appareils électriques sont pourvus du symbole imprimé ici.

Les piles et accus ne vont pas dans les déchets ménagers!
Ce symbole signifie que les piles et accumulateurs ne doivent pas être jetés avec les déchets ménagers ordinaires. Vous êtes légalement tenu de les remettre gratuitement à la fin de leur vie à un centre de collecte de droit public ou aux centres de collecte mis en place par les distributeurs en vue de leur recyclage.
Les piles et accumulateurs qui ne sont pas solidement enfermés dans l'appareil et qui peuvent être retirés de manière non destructive doivent être séparés et envoyés à l'état déchargé pour être éliminés comme prévu. Le recyclage et la valorisation des appareils et des piles usagés constituent une contribution importante à la protection de notre environnement. En cas d'élimination incorrecte, des composants toxiques peuvent être libérés dans l'environnement et avoir des effets nocifs sur la santé des personnes, des animaux et des plantes.
Voici quelques bonnes pratiques et recommandations pour prolonger la durée de vie de vos piles et accus et permettre leur réutilisation:

– Chargez vos accus correctement et complètement pour maximiser leur durée de vie. Le cas échéant, déchargez-les complètement à l'aide d'un chargeur approprié avant de les recharger.
– Envisagez d'utiliser des accus rechargeables. Ils peuvent être réutilisés et rechargés plusieurs fois, ce qui réduit la quantité de déchets de piles.
– Utilisez toujours le bon type de piles pour vos appareils. Un mauvais usage peut réduire la durée de vie des piles et peut avoir des effets néfastes.

Respectez toujours les consignes de sécurité lors de la manipulation des piles usagées. Les piles au lithium (Li = lithium) usagées représentent un risque élevé d'incendie. C'est pourquoi il faut porter une attention particulière à l'élimination des piles et accus usagés. Une élimination non appropriée peut causer des courts-circuits internes et externes via l'effet thermique (chaleur) ou des dommages mécaniques. Un court-circuit peut causer un incendie ou une explosion et avoir des conséquences graves pour les êtres humains et l'environnement. Pour éviter tout court-circuit, collez les pôles ou les contacts de la pile avant de les jeter.

10 Garantie

Veuillez rapporter le produit et le ticket de caisse respectif dans votre filiale **ALDI SUISSE**.

10.1 Conditions de garantie

Cher client,

La **garantie d'ALDI SUISSE** vous offre un grand nombre d'avantages par rapport aux obligations de garantie légales:

Période de garantie:	3 ans à partir de la réception de la marchandise
Garantie:	échange gratuit ou remboursement. pas de coûts de transport

Veuillez noter que le type de garantie est déterminé au cas par cas par **ALDI SUISSE**.

Afin de bénéficier de la présente garantie:

- rapportez le produit et le ticket de caisse respectif dans votre filiale **ALDI SUISSE**.

La garantie ne s'applique pas:

- **aux dommages causés par un phénomène** naturel (p. ex. foudre, inondation, incendie, gel, etc.)**, par un accident, par le transport, par les piles qui ont fui ou par une utilisation non conforme**
- **aux dommages causés ou aux modifications effectuées par le client/par des tiers**
- **dans le cas d'un non-respect** des **recommandations de sécurité** et **d'entretien ou d'une erreur de manipulation**
- **à l'entartrement, à la perte de données, aux programmes malveillants et aux brûlures d'écran**
- **aux pièces d'usure dans le cadre d'une utilisation normale (p. ex. capacité de charge de la batterie)**

L'obligation de garantie légale du fournisseur n'est pas limitée par la présente garantie. La durée de validité de la garantie ne peut être prolongée que si cette prolongation est prévue par une disposition légale. Dans les pays où la législation en vigueur prévoit une garantie (obligatoire) et/ou une obligation de tenue de stock de pièces détachées et/ou une réglementation des dédommagements, ce sont les obligations minimum prévues par la loi qui seront prises en considération. L'entreprise de service après-vente et le vendeur déclinent toute responsabilité relative aux données contenues et aux réglages effectués par le déposant sur le produit lors de l'envoi en réparation.

Manuale d'uso

Applique a LED

CASALUX

Assistenza Post-Vendita	856853
CH La preghiamo di rivolgersi alla sua filiale ALDI SUISSE.	
Modello: PL25_06305c	02/2026

3
ANNI GARANZIA

1 Informazioni generali

Il presente manuale d'uso (di seguito "istruzioni") è parte integrante del prodotto e contiene importanti informazioni relative alla messa in servizio e all'uso.
Leggere attentamente le istruzioni, in particolare il capitolo sulla **sicurezza**, prima di utilizzare il prodotto.
Il mancato rispetto delle presenti istruzioni può provocare lesioni gravi e/o danni al prodotto.
Conservare queste istruzioni per riferimento e utilizzo futuro. In caso di cessione del prodotto a terzi, consegnare assolutamente anche le presenti istruzioni. Se si ha bisogno di una copia digitale delle istruzioni, contattare il servizio clienti.

2 Sicurezza

2.1 Legenda delle avvertenze

Nelle istruzioni vengono utilizzati i seguenti simboli e le seguenti parole d'avvertimento.

⚠ AVVERTIMENTO!
» Questo simbolo/parola d'avvertimento indica un rischio di livello medio che, se non evitato, può avere come conseguenza la morte o lesioni gravi.

ATTENZIONE!
» Questa parola d'avvertimento indica possibili danni materiali.

i AVVISO
» Questo simbolo fornisce ulteriori informazioni utili riguardanti l'utilizzo.

2.2 Descrizione pittogrammi

Nelle istruzioni, sul prodotto stesso o sull'imballaggio sono riportati i seguenti simboli.

	Leggere le istruzioni.
	I prodotti contrassegnati con questo simbolo sono concepiti esclusivamente per l'uso in ambienti interni.
III	I prodotti contrassegnati con questo simbolo appartengono alla classe di isolamento III.
IP44	Protezione da corpi estranei solidi (0 ≥1,0 mm) e da spruzzi d'acqua su tutti i lati.
⎓	Corrente continua
CE	Dichiarazione di conformità: I prodotti identificati con questo simbolo soddisfano tutte le norme comunitarie applicabili nello Spazio economico europeo.

2.3 Avvertenze generali di sicurezza

⚠ AVVERTIMENTO! PERICOLO DI SCOSSE ELETTRICHE!
La scorretta installazione elettrica o l'eccessiva tensione di rete può provocare scosse elettriche.
» Se il cavo di ricarica USB è danneggiato, per evitare pericoli dovrà essere sostituito dal produttore, dalla sua Assistenza Post-Vendita o da una persona parimenti qualificata.
» Tenere il prodotto lontano dall'acqua.
» AVVERTIMENTO: Non utilizzare il prodotto vicino a lavabi, vasche da bagno o recipienti simili.
» Il prodotto è progettato per uso in ambiente interno.
» Non ricaricare questo prodotto in bagno.
» Posare il cavo di ricarica USB in modo tale che non vi si possa inciampare.
» Non piegare il cavo di ricarica USB e non farlo passare su spigoli vivi.
» Non riporre mai il prodotto in posizione tale che possa cadere in una vasca o in un lavandino.
» Non toccare mai un prodotto elettrico caduto in acqua.
» Prima di procedere alla pulizia del prodotto, disconnetterlo sempre dall'alimentazione elettrica.
» Evitare di piegare eccessivamente il cavo di ricarica USB poiché questo potrebbe danneggiarlo.
» Collegare il cavo USB del prodotto esclusivamente tramite un alimentatore adatto (5V ⎓ max.1 000 mA (SELV)) inserito in una presa facilmente accessibile, in modo da poter scollegare immediatamente il prodotto dalla rete in caso di anomalie.
» Non staccare il cavo USB dall'alimentatore afferrandolo il cavo, bensì afferrare sempre per il connettore USB.

⚠ AVVERTIMENTO! PERICOLO DI LESIONI!
Un uso improprio del prodotto può causare danni agli occhi poiché la luce del prodotto è molto intensa.
» Non guardare mai direttamente la luce del prodotto.
» Non abbagliare mai persone o altri esseri viventi.
» Non guardare mai il raggio di luce del prodotto con strumenti ottici, ad esempio una lente d'ingrandimento.
» Non guardare mai attraverso la lente d'ingrandimento verso la luce diretta del sole o luce chiara.

⚠ AVVERTIMENTO! PERICOLO D'INCENDIO!
L'uso improprio del prodotto e della batteria incorporata può comportare un rischio di incendio.
» Non usare mai il prodotto in ambienti in cui sussiste il pericolo di incendio o esplosione.
» Se non si utilizza il prodotto, se lo si pulisce o se si verifica un malfunzionamento, spegnere sempre il prodotto.
» Non gettare in nessun caso il prodotto nel fuoco.
» Non lasciare mai il prodotto esposto alla luce solare diretta.

⚠ AVVERTIMENTO! PERICOLI PER BAMBINI E PERSONE CON RIDOTTE CAPACITÀ FISICHE, SENSORIALI O MENTALI (PER ESEMPIO PERSONE PARZIALMENTE DISABILI, PERSONE ANZIANE CON RIDOTTE CAPACITÀ FISICHE E MENTALI) O RIDOTTA ESPERIENZA E CONOSCENZA (PER ESEMPIO BAMBINI PIÙ GRANDI).
» Il presente prodotto può essere utilizzato dai bambini maggiori di 8 anni e da persone con ridotte capacità fisiche, sensoriali e mentali, o prive di esperienza e cognizioni, ammesso che siano sotto sorveglianza o che siano state istruite sul modo sicuro d'utilizzo del prodotto, ed abbiano compreso gli eventuali pericoli. Non permettere ai bambini di giocare con il prodotto. La pulizia e la manutenzione spettanti all'utilizzatore non devono essere eseguite da bambini senza la sorveglianza di un adulto.
» Tenere il prodotto e il cavo di ricarica lontano dalla portata dei bambini di età inferiore agli 8 anni.
» Sorvegliare attentamente i bambini quando si usa il prodotto nelle loro vicinanze.

⚠ AVVERTIMENTO! RISCHIO DI CORROSIONE ED ESPLOSIONE!
Se le batterie perdono liquidi o sono danneggiate possono causare ustioni in caso di contatto con la pelle.
» In caso di uso improprio, si possono verificare perdite di liquido dalla batteria ricaricabile; evitare il contatto con questo liquido. Il liquido che fuoriesce dalla batteria ricaricabile può causare irritazioni o ustioni.
» Se il liquido della batteria entra in contatto con la pelle, gli occhi o le mucose, lavare e sciacquare immediatamente la zona interessata con acqua pulita. Se necessario, consultare un medico.
» In caso di fuoriuscita dell'acido dalle batterie, indossare tassativamente dei guanti protettivi e rimuovere l'acido delle batterie con un panno asciutto e assorbente.
» Non smontare, cortocircuitare o gettare nel fuoco la batteria ricaricabile.
» Non è possibile sostituire la batteria ricaricabile. Quando la sorgente luminosa avrà raggiunto la fine della sua durata di vita utile, sostituire l'intero prodotto.
» La batteria ricaricabile deve essere smaltita separatamente. NON tentare di aprire o smontare il prodotto per rimuovere autonomamente la batteria ricaricabile. La batteria ricaricabile deve essere rimossa da personale qualificato.
» Avvertimento: Prima di rimuoverla, la batteria ricaricabile deve essere completamente scarica.
» Se si prevede di conservare una batteria ricaricabile agli ioni di litio/un prodotto agli ioni di litio per un lungo periodo di tempo, controllare lo stato di carica e ricaricare regolarmente la batteria ricaricabile. L'ambiente ottimale per la conservazione è un luogo fresco e asciutto.
» Spegnere il prodotto prima di ricaricarlo.
» Non accendere e non utilizzare in alcun caso il prodotto durante il processo di ricarica.
» Questo prodotto è dotato di una batteria ricaricabile che non può essere sostituita.
» Non esporre la batteria ricaricabile o il prodotto al fuoco o a temperature troppo elevate. In presenza di fuoco o temperature superiori a 130 °C sussiste il pericolo di esplosione.
» Seguire tutte le istruzioni di ricarica e non ricaricare il prodotto al di fuori dell'intervallo di temperatura specificato nelle istruzioni (10 – 35 °C). Una ricarica eseguita in modo improprio o al di fuori dell'intervallo di temperatura specificato può danneggiare la batteria ricaricabile e aumentare il rischio di incendio.
» L'intervallo di temperatura per ricaricare questo prodotto è 10 – 35 °C.
» Non modificare il prodotto e non tentare di ripararlo, a meno che ciò non sia specificato nelle istruzioni e la manutenzione.
» Per assicurare alla batteria una maggiore durata di vita utile, spegnere l'interruttore principale dopo ogni utilizzo o ricarica.

2.4 Ulteriori avvertenze di sicurezza

ATTENZIONE! PERICOLO DI DANNEGGIAMENTO!
L'uso improprio del prodotto può danneggiarlo.
» La fonte luminosa di questo prodotto non è sostituibile; quando avrà raggiunto il termine della sua durata di vita utile, sostituire l'intero prodotto.
» Tenere il prodotto lontano da fiamme libere e superfici roventi.
» Evitare che il cavo di ricarica USB entri in contatto con parti roventi.
» Se si nota che la luminosità del prodotto diminuisce, ricaricare la batteria per evitare che si scarichi in profondità.
» Se si prevede di non usare il prodotto per un lungo periodo di tempo, ricaricare completamente le batterie prima di riporle.
» Non inserire mai alcun tipo di oggetto nel corpo del dispositivo.
» Non utilizzare il prodotto se è danneggiato o se il cavo USB è difettoso.
» Non utilizzare mai un alimentatore danneggiato, ma sostituirlo in modo da evitare pericoli.
» Non esporre mai il prodotto a temperature elevate (riscaldamento ecc.) o ad agenti atmosferici (pioggia ecc.).
» Non versare mai liquidi nel prodotto.
» Non immergere mai il prodotto in acqua o altri liquidi durante la pulizia o l'uso e non utilizzare un pulitore a vapore per la pulizia. Il prodotto potrebbe danneggiarsi.
» Non lavare mai il prodotto in lavastoviglie. Si danneggerebbe irreparabilmente.

» Non utilizzare il prodotto in caso di malfunzionamento, se è caduto a terra o in acqua oppure se è danneggiato. Consegnare il prodotto a un centro di assistenza per l'ispezione e la riparazione.
» Non utilizzare più il prodotto se i suoi componenti in plastica presentano incrinature, fessure o deformazioni. Sostituire i componenti danneggiati soltanto con gli appropriati ricambi originali.

2.5 Utilizzo conforme all'uso previsto

- Questo prodotto è stato progettato esclusivamente come strumento di illuminazione.
- Il prodotto è destinato esclusivamente all'uso domestico privato e non è adatto all'uso commerciale.
- Utilizzare il prodotto esclusivamente come descritto nelle presenti istruzioni. Ogni altro utilizzo è da intendersi come non conforme allo scopo previsto e può provocare danni materiali o lesioni personali. Il produttore o il venditore non possono essere ritenuti responsabili per danni o lesioni causati da un uso improprio o scorretto. Il prodotto non è un giocattolo.

3 Panoramica del prodotto

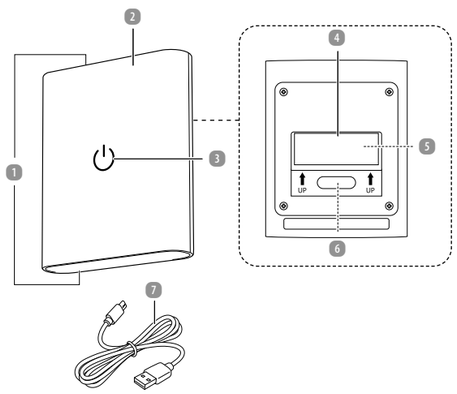

1	Area luminosa	5	Punti magnetici
2	Lampada da parete a LED	6	presa di ricarica (con linguetta in gomma e indicatore di ricarica)
3	Tasto ⏻	7	Cavo USB tipo C
4	Piastra metallica con cuscinetto adesivo		

4 Prima messa in funzione

4.1 Controllo del prodotto e della dotazione

ATTENZIONE! PERICOLO DI DANNEGGIAMENTO!
Se si apre l'imballaggio con un coltello affilato o altri oggetti appuntiti senza prestare sufficiente attenzione, si rischia di danneggiare subito il prodotto.
» Pertanto prestare molta attenzione durante l'apertura dell'imballaggio.

1. Estrarre il prodotto dall'imballaggio.
2. Controllare se la fornitura è completa (cfr. capitolo **Panoramica del prodotto**).
3. Controllare che il prodotto o le singole parti non siano danneggiati. In tale eventualità, non utilizzare il prodotto. Contattare il servizio clienti tramite ai recapiti di contatto indicati nella pagina iniziale di queste istruzioni.

4.2 Pulizia preliminare

1. Rimuovere il materiale d'imballo.
2. Prima di utilizzare il prodotto per la prima volta, pulire tutte le parti del prodotto come descritto nel capitolo **Pulizia e manutenzione** .

4.3 Montaggio del prodotto

ATTENZIONE! PERICOLO DI DANNEGGIAMENTO!
L'uso improprio del prodotto può causare danni al prodotto o al sito di montaggio.
» La capacità di carico dei cuscinetti adesivi e l'idoneità del materiale fornito dipendono in larga misura dalla natura della parete (ad es. carta da parati a scaglie, intonaco liscio, cartongesso, piastrelle, superficie irregolare). Il materiale di fissaggio allegato è un accessorio standard e potrebbe non essere adatto alla vostra superficie o alle vostre esigenze di fissaggio. In caso di dubbio, consultare il proprio rivenditore specializzato. In questo modo è possibile ottenere il materiale di fissaggio più adatto alle proprie esigenze.
» La rimozione del cuscinetto adesivo può danneggiare la superficie (ad esempio, scrostando la vernice o la carta da parati). Non ci assumiamo alcuna responsabilità per tali danni. La decisione di utilizzare il materiale allegato è di propria responsabilità.
» Lasciare indurire completamente la piastra metallica con cuscinetto adesivo per almeno 24 ore prima di rimuovere la lampada da parete a LED dalla piastra metallica (ad esempio per la ricarica). Questo migliora la durata del fissaggio.

i AVVISO
» Non installare i nastri adesivi in un ambiente umido.
» Non montare i nastri adesivi su superfici irregolari.
» Non toccare la superficie adesiva con le dita, poiché le impronte digitali potrebbero ridurre la forza dell'adesivo.
» Si consiglia di sostituire i nastri adesivi ogni 6 mesi per garantire la massima adesione della lampada nel sito di montaggio.
» Quando si sostituiscono i nastri adesivi, assicurarsi che quelli vecchi siano stati rimossi in modo pulito. Se i vecchi residui di adesivo rimangono sul sito di montaggio, la forza adesiva potrebbe essere indebolita durante il nuovo montaggio e causare la caduta della lampada a LED dopo il montaggio.

1. Selezionare un sito di montaggio adeguato.
2. Pulire la superficie di montaggio. Pulire l'area con un panno privo di lanugine e un po' di isopropanolo o di detergente per vetri e lasciare asciugare completamente. Questo assicura la migliore adesione.
3. Rimuovere la piastra metallica con cuscinetto adesivo (4) dal prodotto.
4. Rimuovere la pellicola protettiva dal cuscinetto adesivo sul retro della piastra metallica.
5. Assicurarsi che le frecce sul prodotto siano rivolte verso l'alto.
6. Premere saldamente la piastra metallica con cuscinetto adesivo esposto sull'area preparata e pulita per 30-60 secondi con una pressione uniforme.

7. Non appena la piastra metallica con cuscinetto adesivo aderisce saldamente alla parete è possibile fissare la lampada da parete a LED (2) alla piastra metallica. Assicurarsi che i punti magnetici (5) sul retro della lampada da parete a LED siano correttamente allineati con la piastra metallica, in modo che si fissi saldamente.

4.4 Ricarica del prodotto

i AVVISO
» Il prodotto non si accende durante la ricarica e non può essere utilizzato in modo continuo.
» Caricare completamente il prodotto prima del primo utilizzo.

A

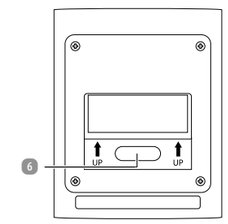

1. La presa di ricarica (6) si trova sul retro del prodotto. Aprire con cautela la linguetta di gomma e inserire la spina USB-C del cavo USB tipo C (7) nella presa di ricarica (vedere **fig. A**).
2. Collegare l'altra estremità del cavo USB tipo C a un adattatore USB adatto da 5 V ⎓ 1A (SELV). L'indicatore del livello di carica sopra la presa di ricarica si illumina di rosso durante il processo di ricarica.
   L'indicatore dello stato di carica si illumina verde quando la batteria è completamente carica.
3. Dopo la ricarica, scollegare il cavo USB tipo C dalla presa di ricarica e dalla porta USB.
4. Chiudere la linguetta in gomma premendola di nuovo nella sua posizione prevista.

5 Utilizzo

i AVVISO
» Il prodotto è progettato per l'uso interno ed è adatto anche al bagno grazie al suo grado di protezione IP (IP44).

5.1 Accensione/spegnimento

Il prodotto viene azionato tramite il tasto ⏻ (3) sensibile al tocco sull'alloggiamento.

- Un breve e leggero tocco sul tasto ⏻ accende o spegne la luce.

5.2 Regolazione dell'intensità luminosa

Per regolare la luminosità, tenere premuto il dito sul tasto ⏻ (3).

- La luminosità cambia in continuo. Rilasciare il dito non appena si raggiunge la luminosità desiderata.
- Ripetere l'operazione per regolare ulteriormente la luminosità: la luce si alternerà tra più scura e più chiara ogni volta che la si tiene premuta. Quando si raggiunge la luminosità massima o minima, il ciclo ricomincia dall'inizio.

Commercializzato da
ASCE - ALDI SÜD
Group Supply Chain Entity GmbH
Michael-Walz-Gasse 18D
5020 Salzburg
Austria
csc@asce-imports.com

Fabbricato in Cina
V01/1025

6 Anomalie e rimedi

Problema	Possibili cause	Rimedio
Il prodotto non emette luce.	La batteria ricaricabile è scarica.	Ricaricare il prodotto (vedi capitolo Ricarica del prodotto).
	Il prodotto è spento.	Toccare il tasto ⏻ 3 per accendere la luce.
	Il prodotto è giunto a fine vita.	Sostituire l'intero prodotto.

7 Pulizia e manutenzione

7.1 Pulizia

⚠ AVVERTIMENTO! PERICOLO DI SCOSSE ELETTRICHE!

La scorretta installazione elettrica o l'eccessiva tensione di rete può provocare scosse elettriche.

» Prima di procedere alla pulizia del prodotto, disconnetterlo sempre dall'alimentazione elettrica.

ATTENZIONE! PERICOLO DI CORTO CIRCUITO!

Infiltrazioni di acqua o altri liquidi all'interno del dispositivo possono causare un corto circuito.

» Non immergere mai il prodotto e il caricabatteria in acqua o altri liquidi durante la pulizia o l'utilizzo.
» Assicurarsi che acqua o altri liquidi non possano penetrare all'interno nel dispositivo.
» Non tenere mai il prodotto sotto acqua corrente.

ATTENZIONE! PERICOLO DI DANNEGGIAMENTO!

L'uso improprio del prodotto può danneggiarlo.

» Non usare detergenti aggressivi o spazzole dure durante la pulizia del prodotto. Questi potrebbero danneggiare le superfici.
» Non lavare mai il prodotto in lavastoviglie. Si danneggerebbe irreparabilmente.

1. Disconnettere il prodotto dall'alimentazione elettrica prima di pulirlo.
2. Attendere che il prodotto si sia raffreddato completamente.
3. Pulire il prodotto utilizzando un panno leggermente inumidito. Se necessario, utilizzare una piccola quantità di detersivo per piatti. Prima di utilizzare di nuovo il prodotto o di conservarlo: Asciugare tutte le parti con un panno pulito.

7.2 Manutenzione e cura

Prima di eseguire la manutenzione del prodotto, staccarlo dalla presa di corrente. Qualsiasi manutenzione diversa da quella indicata nelle presenti istruzioni deve essere eseguita da un meccanico professionista. In caso di problemi rivolgersi al servizio clienti.

7.3 Conservazione

Prima di riporre via il prodotto, tutti i pezzi devono essere completamente asciutti.

- Conservare il prodotto sempre in un luogo asciutto.
- Proteggere il prodotto dai raggi solari diretti.
- Conservare il prodotto in un luogo non accessibile ai bambini, chiuso, sicuro e a una temperatura compresa tra 5 °C e 20 °C (temperatura ambiente).
- Conservare il prodotto nella confezione originale. Utilizzare anche il materiale d'imballaggio in modo da proteggere il prodotto ed evitare che durante il trasporto si muova all'interno della confezione originale.

8 Dati tecnici

Modello:	PL25_06305c
Tensione in ingresso della lampada:	5 V ⎓, 1 A
Potenza d'ingresso nominale:	0,83 W
Capacità della batteria:	1 200 mAh, ioni di litio
Tipo di sorgente luminosa:	20× LED SMD
Durata dell'illuminazione:	Min. 6 ore
Tempo di ricarica:	2 - 3 ore
Flusso luminoso:	Min. 0,5 lm - max. 55 lm
Temperatura di colore:	2 500 - 3 000 K
Classe di isolamento:	III
Grado di protezione IP:	IP44
Durata di vita media:	25 000 ore
Informazioni sul produttore della batteria	
Nome:	Henan Hengyi Lithium Energy Technology Co., Ltd
Indirizzo:	Building 3, Xinhua Industrial Park, Longmen Avenue, Xinhua District, Pingdingshan City, Henan Province
Pagina web:	www.hylnkj.cn
E-mail:	hyln001@hylnkj.cn
Codice articolo:	856853

9 Smaltimento

9.1 Smaltimento dell'imballaggio

Smaltire l'imballaggio differenziandolo. Gettare il cartone e la scatola nella raccolta di carta straccia, la pellicola nella raccolta dei materiali riciclabili.

9.2 Smaltimento del prodotto

(Applicabile nell'Unione Europea e in altri Paesi europei con sistemi di raccolta differenziata)

Non smaltire gli apparecchi dismessi nei rifiuti domestici!
Qualora il prodotto non potesse essere più utilizzato, il consumatore **è obbligato per legge a smaltirlo come apparecchio dismesso separatamente dai rifiuti domestici**, per esempio presso un centro di raccolta comunale/di quartiere. In tal modo si garantisce che gli apparecchi dismessi siano smaltiti correttamente e si evitano ripercussioni negative sull'ambiente. Per questo motivo gli apparecchi elettronici sono contrassegnati dal simbolo cui sopra.

Le batterie e le batterie ricaricabili non devono essere smaltite insieme ai rifiuti domestici!
Questo simbolo significa che le batterie e gli accumulatori non devono essere smaltiti con i normali rifiuti domestici. Si è tenuti per legge a consegnarle gratuitamente, al termine del loro ciclo di vita, a un centro di raccolta di diritto pubblico o a un centro di raccolta istituito dai distributori per il riciclaggio.
Le batterie e gli accumulatori che non sono saldamente racchiusi nell'apparecchio e che possono essere rimossi in modo indistruttibile devono essere separati e consegnati allo smaltimento previsto quando sono scaricate. Il riciclaggio e il riciclaggio di rifiuti di apparecchiature e batterie rappresentano un importante contributo alla tutela dell'ambiente. Lo smaltimento inadeguato può comportare la dispersione nell'ambiente di sostanze tossiche che possono avere effetti nocivi sulla salute dell'uomo, degli animali e delle piante. Di seguito sono riportate alcune best practice e raccomandazioni per prolungare la durata delle batterie e degli accumulatori e consentirne il riutilizzo:

– Caricare correttamente e completamente gli accumulatori per massimizzarne la durata di vita. Se necessario, scaricarli completamente con un caricabatterie adeguato prima di ricaricarli nuovamente.
– Considerare la possibilità di utilizzare accumulatori ricaricabili. Questi possono essere riutilizzati e ricaricati più volte, riducendo così la quantità di rifiuti di batterie.
– Utilizzare sempre il tipo giusto di batterie per i propri dispositivi. Un uso improprio può ridurre la durata delle batterie e può avere effetti dannosi.

Attenersi sempre alle istruzioni di sicurezza per la gestione dei rifiuti di batterie dismesse. Le batterie dismesse contenenti litio (Li = Lithium) rappresentano un pericolo di incendio elevato. Per tale motivo, è necessario prestare particolare attenzione al corretto smaltimento delle batterie e degli accumulatori dismessi contenenti litio. Uno smaltimento errato può causare anche cortocircuiti interni ed esterni causati da effetti termici (calore) o danni meccanici. Un cortocircuito può provocare un incendio e un'esplosione e avere conseguenze gravi sull'uomo e sull'ambiente. Per evitare il corto circuito, isolare i poli o i contatti della batteria prima dello smaltimento.

10 Garanzia

La preghiamo di recarsi nella sua filiale **ALDI SUISSE** con il prodotto e il relativo scontrino di cassa.

10.1 Condizioni di garanzia

Gentile cliente

La **garanzia ALDI SUISSE** le offre vantaggi ben superiori rispetto a quanto previsto dall'obbligo di garanzia legale:

Durata della garanzia:	3 anni a partire dal momento di ricezione della merce
Garanzia:	sostituzione gratuita oppure rimborso. Nessun costo di trasporto

La preghiamo di tenere presente che il tipo di garanzia viene definito caso per caso da **ALDI SUISSE**.

Per attivare la garanzia la preghiamo di:

- recarsi nella sua filiale **ALDI SUISSE** con il prodotto e il relativo scontrino di cassa.

La garanzia non si estende a danni causati da:

- **eventi naturali** (p. es. fulmini, acqua, fuoco, gelo ecc.)**, incidenti, trasporto, batterie che perdono liquido oppure utilizzo improprio**
- **danni** o **modifiche da parte dell'acquirente/di terzi**
- **inadempienza** delle **misure di sicurezza** e di **manutenzione, errori d'uso**
- **calcificazione, perdita di dati, programmi dannosi, bruciature dello schermo**
- **normale usura delle parti ad essa soggette (p. es. la capacità della batteria)**

L'obbligo di garanzia obbligatorio per legge da parte del venditore non viene limitato dalla presente garanzia. Il periodo di garanzia può essere prolungato solo se previsto dalle norme legislative. Nei Paesi in cui sono previste dalla legge una garanzia (obbligatoria) e/o la conservazione delle parti di ricambio e/o un regolamento per il risarcimento valgono le condizioni minime previste dalla legge. Il venditore e l'azienda di servizio non si assumono la responsabilità per i dati o le impostazioni eventualmente salvati da parte del cliente sul prodotto.

Használati útmutató

LED fali lámpa

CASALUX

Javítószolgálati Hotline	856853
HU	Kérjük forduljon a magyarországi ALDI áruházakhoz.
A Fogyasztási Cikk Típusa: PL25_06305c	02/2026

3 év jótállás

1 Általános tudnivalók

Ez a használati útmutató (a továbbiakban: útmutató) a termék részét képezi, és fontos információkat tartalmaz annak üzembe helyezésével és használatával kapcsolatban.
A termék használata előtt figyelmesen olvassa el az útmutatót, különösen a **Biztonság** című fejezetet.
Az útmutató figyelmen kívül hagyása súlyos sérülésekhez és a termék károsodásához vezethet.

Őrizze meg ezt az útmutatót későbbi használathoz és hivatkozáshoz. Ha a terméket továbbadja, feltétlenül mellékelje az útmutatót is. Ha szüksége van az útmutató digitális másolatára, forduljon a szervizközponthoz.

2 Biztonság

2.1 Megjegyzések magyarázata

Az útmutatóban a következő jelöléseket és jelzőszavakat használtuk.

⚠ FIGYELMEZTETÉS!

» A jelzőszimbólum/-szó közepes kockázatú veszélyt jelöl, amelyet ha nem kerülnek el, súlyos, akár halálos sérüléshez vezethet.

VIGYÁZAT!

» Ez a jelzőszó lehetséges anyagi károkra figyelmeztet.

ℹ TUDNIVALÓ

» Ez a szimbólum a használatról nyújt hasznos kiegészítő információkat.

2.2 Jelmagyarázat

Az útmutatóban, a terméken és a csomagoláson a következő jelölések kerülnek alkalmazásra:

	Olvassa el az útmutatót.
	Az itt látható jellel ellátott termékeket beltéri használatra tervezték.
III	Az ezzel a szimbólummal jelölt termékek a III. védelmi osztályba tartoznak.
IP44	Minden oldalról védett a szilárd idegen testek (0 ≥1,0 mm) és a fröccsenő víz ellen.
⎓	Egyenáram
CE	Megfelelőségi nyilatkozat: Az itt látható jellel ellátott áruk teljesítik az Európai Gazdasági Térség valamennyi vonatkozó közösségi előírását.

2.3 Általános biztonsági utasítások

⚠ FIGYELMEZTETÉS! ÁRAMÜTÉS VESZÉLYE!

A hibás elektromos csatlakoztatás, illetve a túl magas hálózati feszültség áramütéshez vezethet.

» Ha a termék USB-töltőkábele sérült, a veszélyek megelőzése érdekében ki kell cseréltetni a gyártóval, az ügyfélszolgálattal vagy hasonló képesítésű szakemberrel.
» Tartsa a terméket távol a víztől.
» FIGYELMEZTETÉS: Ne használja a terméket mosdókagylók, fürdőkádak vagy hasonló edények közelében.
» A terméket beltéri használatra tervezték.
» Ne töltse a terméket a fürdőszobában.
» Úgy vezesse az USB-töltőkábelt, hogy ne okozzon botlásveszélyt.
» Az USB töltőkábelt ne törje meg és ne vezesse át éles széleken.
» Ne tegye olyan helyre a terméket, ahonnan kádba vagy mosdókagylóba eshet.
» Ne nyúljon vízbe esett elektromos termék után.
» Tisztítás előtt mindig válassza le a terméket a feszültségellátásról.
» Kerülje a szűk kanyarokat az USB töltőkábel feltekerésekor, mivel ezek károsíthatják a töltőkábelt.
» A termék USB-kábelét csak megfelelő hálózati adapterhez (5V ⎓ max. 1000 mA (SELV)) csatlakoztassa, amely egy könnyen hozzáférhető aljzathoz csatlakozik, hogy probléma esetén a terméket gyorsan le lehessen választani.
» Az USB-kábelt soha ne a kábelnél, hanem az USB-csatlakozódugónál fogva húzza ki a tápegységből.

⚠ FIGYELMEZTETÉS! SÉRÜLÉSVESZÉLY!

A termék szakszerűtlen használata szemkárosodást okozhat, mivel a termék fénye nagyon erős.

» Ne nézzen közvetlenül a termék fényébe.
» Soha ne vakítson el vele embereket és más élőlényeket.
» Soha ne vizsgálja a termék fénysugarát optikai eszközökkel, például nagyítóval.
» Soha ne nézzen a nagyítón keresztül közvetlen napfénybe vagy erős fénybe.

⚠ FIGYELMEZTETÉS! TŰZVESZÉLY!

A termék és a beépített akkumulátor nem megfelelő kezelése tűzveszélyt okozhat.

» Soha ne helyezze a terméket tűz- és robbanásveszélyes környezetbe.
» Kapcsolja ki a terméket, ha nem használja, tisztítja, vagy ha üzemzavar lép fel.
» Soha ne dobja tűzbe a terméket.
» Soha ne hagyja a terméket közvetlen napfényben.

⚠ FIGYELMEZTETÉS! VESZÉLYES GYERMEKRE ÉS KORLÁTOZOTT FIZIKAI, ÉRZÉKSZERVI VAGY MENTÁLIS KÉPESSÉGŰ SZEMÉLYEKRE (PÉLDÁUL IDŐSEBB EMBEREKRE ÉS AZOKRA, AKIK NINCSENEK FIZIKAI VAGY SZELLEMI KÉPESSÉGEIK TELJES BIRTOKÁBAN) VAGY AZON SZEMÉLYEKRE, AKIK NEM RENDELKEZNEK MEGFELELŐ TAPASZTALATTAL ÉS TUDÁSSAL (PÉLDÁUL NAGYOBB GYERMEKEKRE).

» A terméket 8. évüket betöltött gyermekek és csökkent fizikai, érzékszervi vagy szellemi képességekkel, illetve tapasztalat és ismeretek hiányával rendelkező személyek is használhatják, ha felügyeletet vagy oktatást kaptak a készülék biztonságos használatára vonatkozóan, és ha megértették az ezzel járó veszélyeket. Gyermekek nem játszhatnak a termékkel. Tisztítást és felhasználói karbantartást gyermek felügyelet nélkül nem végezhet.
» Tartsa távol a 8 év alatti gyermekeket a terméktől és a töltőkábeltől.
» Mindig gondosan felügyelje a gyermekeket, amikor a terméket a közelükben használja.

⚠ FIGYELMEZTETÉS! VEGYI ÉGÉSI ÉS ROBBANÁSI VESZÉLY!

A sérült vagy kifolyó akkumulátorok a bőrre jutva marási sérülést okozhatnak.

» Nem megfelelő körülmények között folyadék szivároghat az akkumulátorból; kerülje az ezzel való érintkezést. Az akkumulátorból kijutó folyadék irritációt és égési sérüléseket okozhat.
» Ha az elemből kijutó folyadék a bőrével érintkezne, illetve a szemébe vagy a nyálkahártyájára kerülne, azonnal öblítse le az érintett felületet tiszta vízzel. Szükség esetén forduljon orvoshoz.
» Kifolyt elem esetén feltétlenül viseljen védőkesztyűt, és száraz, nedvszívó ronggyal távolítsa el az elemből származó folyadékot.
» Az akkumulátort nem szabad szétszerelni, rövidre zárni vagy tűzbe dobni.
» Az akkumulátor nem cserélhető. Amennyiben az akkumulátor élettartama lejárt, a komplett terméket cserélje ki.
» A szelektív ártalmatlanításhoz az akkumulátort el kell távolítani. NE próbálja kinyitni vagy szétszerelni a terméket az akkumulátor saját kezűleg történő eltávolításához. Az akkumulátort csak képzett szakember távolíthatja el.
» Figyelmeztetés: Az akkumulátort a kiszerelés előtt teljesen ki kell sütni.
» A lítium-ion-akkumulátorok/lítium-ionos termékek hosszabb ideig történő tárolása esetén a töltési állapotot rendszeresen ellenőrizni kell, és az akkumulátorokat rendszeresen fel kell tölteni. Az optimális tárolási környezet hűvös és száraz.
» A töltés előtt mindig kapcsolja ki a terméket.
» Soha ne használja a terméket a töltési folyamat közben, és ne kapcsolja be.
» A termék nem cserélhető akkumulátort tartalmaz.
» Ne dobja az akkumulátort és a terméket tűzbe, és ne tegye ki őket túl magas hőmérsékletnek. Tűz esetén és 130 °C feletti hőmérsékleten robbanásveszély áll fenn.
» Tartson be minden töltési utasítást, és a termék feltöltését csakis az utasítások szerinti hőmérséklet-tartományban végezze (10 – 35 °C). A szakszerűtlen vagy a megadott hőmérséklet-tartományon kívül végzett töltés kárt tehet az akkumulátorban, és növelheti a tűzveszélyt.
» A termék töltésének hőmérséklet-tartománya 10–35 °C.
» Ne módosítsa és ne próbálja megjavítani a terméket, hacsak a használati és ápolási útmutató másként nem rendelkezik.
» Az akkumulátor élettartamának meghosszabbítása érdekében használat vagy töltés után kapcsolja ki a főkapcsolót.

2.4 Kiegészítő biztonsági utasítások

VIGYÁZAT! MEGHIBÁSODÁS VESZÉLYE!

A szakszerűtlen használat a termék károsodásához vezethet.

» A termék fényforrása nem cserélhető; ha a fényforrás elérte élettartama végét, a teljes terméket ki kell cserélni.
» Tartsa távol a terméket a nyílt lángtól és a forró felületektől.
» Ne engedje, hogy az USB-töltőkábel forró dolgokhoz érjen.
» Ha azt észleli, hogy a termék fényereje csökken, töltse fel az akkumulátort, hogy megakadályozza az akkumulátor mélykisülését.
» Ha a terméket hosszabb ideig nem kívánja használni, akkor az akkumulátort tárolás előtt teljesen töltse fel.
» Soha ne helyezzen semmilyen tárgyat a termék készülékházába.
» Ne használja a terméket, ha megsérült, vagy ha az USB-kábel meghibásodott.
» Soha ne használjon sérült hálózati adaptert, és a veszélyek elkerülése érdekében cserélje ki.
» A terméket soha ne tegye ki magas hőmérsékletnek (fűtőtest stb.) és az időjárás viszontagságainak (eső stb.).
» Soha ne töltsön folyadékot a termékbe.
» A terméket tisztítás vagy használat során soha ne merítse vízbe vagy más folyadékba, és ne használjon gőztisztítót a tisztításhoz. Egyéb esetben kárt tehet a termékben.
» A terméket semmi esetre se tegye a mosogatógépbe, mert tönkremegy.
» Ne használja a terméket, ha nem rendeltetésszerűen működik, vagy ha leesett, károsodott vagy vízbe esett. Vigye el a terméket egy szervizközpontba ellenőrzés és javítás céljából.
» Ne használja tovább a terméket, ha műanyag részein repedés vagy vetemedés látható, esetleg deformálódott. A termék sérült alkatrészeit kizárólag eredeti, az adott termékhez való alkatrészekkel pótolja.

2.5 Rendeltetésszerű használat

- Ezt a terméket kizárólag világítási eszközként tervezték.
- A termék kizárólag magánháztartási használatra készült, ipari, kereskedelmi célokra nem alkalmas.
- A terméket kizárólag a jelen útmutatóban ismertetett módon használja. Bármely más használat szakszerűtlen használatnak minősül, anyagi kárt vagy személyi sérülést okozhat. A gyártó vagy az eladó nem tehető felelőssé a szakszerűtlen vagy helytelen használat által okozott károkért vagy sérülésekért. A termék nem játékszer.

3 Termékáttekintés

1	Megvilágított terület	5	Mágneses pontok
2	LED fali lámpa	6	Töltőaljzat (gumifüllel és töltésjelzővel)
3	⏻ gomb	7	C típusú USB kábel
4	Fémlemez ragasztópárnával		

4 Első használatba vétel

4.1 A termék és a csomag tartalmának ellenőrzése

VIGYÁZAT! MEGHIBÁSODÁS VESZÉLYE!

Ha a csomagolást figyelmetlenül, éles késsel vagy más hegyes tárggyal nyitja ki, akkor a termék könnyen megsérülhet.

» A csomagolás kinyitásakor nagyon óvatosan járjon el.

1. Vegye ki a terméket a csomagolásból.
2. Ellenőrizze a csomag hiánytalanságát (lásd a **Termékáttekintés** c. fejezetet).
3. Ellenőrizze, hogy nem láthatók-e sérülések a terméken vagy bármely alkatrészén. Amennyiben igen, ne használja a terméket. Lépjen kapcsolatba az ügyfélszolgálattal az útmutató fedőlapján feltüntetett elérhetőségeken keresztül.

4.2 Alaptisztítás

1. Távolítsa el a csomagolóanyagot.
2. Az első használat előtt tisztítsa meg a termék minden részét a **Tisztítás és karbantartás** című fejezetben leírtak szerint.

4.3 A termék összeszerelése

VIGYÁZAT! MEGHIBÁSODÁS VESZÉLYE!

A termék nem megfelelő kezelése a termék vagy a telepítési hely károsodásához vezethet.

» A ragasztópárnák teherbírása és a mellékelt anyag alkalmassága nagymértékben függ a fal jellegétől (pl. faforgács tapéta, sima vakolat, gipszkarton, csempe, egyenetlen felület). A mellékelt rögzítőanyag szabványos tartozék, és előfordulhat, hogy nem felel meg az Ön egyedi felületének vagy rögzítési követelményeinek. Kétség esetén forduljon szakkereskedőjéhez. Ott beszerezheti az Ön körülményeinek megfelelő rögzítőanyagot.
» A ragasztópárma eltávolítása károsíthatja a felületet (pl. festék vagy a tapéta leválása). Az ilyen károkért semmilyen felelősséget nem tudunk vállalni. A mellékelt anyag felhasználására vonatkozó döntést Ön a saját felelősségére hozza meg.
» Hagyja a fémlemezt a ragasztópárnával legalább 24 órán át teljesen megszilárdulni, mielőtt a LED fali lámpát eltávolítja a fémlemezről (pl. töltés céljából). Ez javítja a rögzítés tartósságát.

ℹ TUDNIVALÓ

» Ne helyezze fel a ragasztószalagokat nedves környezetben.
» Ne helyezze fel a ragasztószalagokat egyenetlen felületekre.
» Ne érintse meg ujjaival a ragasztófelületet, mivel az ujjlenyomatok csökkenthetik a tapadóképességet.
» A ragasztószalagokat 6 havonta ajánlott kicserélni, hogy a lámpa maximálisan tapadjon a telepítési helyhez.
» A ragasztószalagok cseréjekor győződjön meg arról, hogy a régit tisztán eltávolította. Ha régi ragasztómaradványok maradnak a telepítés helyén, a ragasztó tapadóképessége gyengülhet az újbóli telepítés során, és a LED-lámpa a telepítés után leeshet.

1. Válassza ki a megfelelő telepítési helyet.
2. Tisztítsa meg a telepítési felületet. Törölje át a területet egy szöszmentes ruhával és egy kevés izopropanollal vagy üvegtisztítóval, majd hagyja teljesen megszáradni. Ez biztosítja a legjobb tapadást.
3. Távolítsa el a fémlemezt ragasztópárnával 4 a termékről.
4. Távolítsa el a védőfóliát a fémlemez hátoldalán lévő ragasztópárnáról.
5. Győződjön meg róla, hogy a terméken lévő nyilak felfelé mutatnak.
   Nyomja a fémlemezt a szabadon lévő ragasztópárnával 30-60 másodpercig egyenletes nyomással erősen az előkészített és megtisztított területre.
6. Amint a fémlemez a ragasztópárnával biztonságosan a falhoz tapad, a LED fali lámpát 2 a fémlemezre rögzítheti. Győződjön meg arról, hogy a LED fali lámpa hátoldalán lévő mágneses pontok 5 megfelelően illeszkednek a fémlemezhez, hogy az biztosan tartson.

4.4 A termék feltöltése

ℹ TUDNIVALÓ

» A termék a töltési folyamat alatt nem kapcsolható be, így folyamatos működés nem lehetséges.
» Az első használat előtt töltse fel teljesen a terméket.

A

1. A töltőaljzat 6 a termék hátoldalán található. Óvatosan húzza fel a gumifület, és dugja be a C típusú USB-kábel 7 USB-C dugóját a töltőaljzatba (lásd az **A ábrát**).
2. Csatlakoztassa a C típusú USB-kábel másik végét egy megfelelő 5 V-os ⎓, 1A USB-adapterbe (SELV). A töltőaljzat feletti töltöttségi szintjelző a töltési folyamat során piros színnel világít.
   A töltöttség-jelző zöld színnel világít, ha az akkumulátor teljesen feltöltődött.
3. A töltés után húzza ki az USB Type-C kábelt a töltőaljzatból és az USB-portból.
4. Zárja be a gumifület a helyére nyomva.

5 Használat

ℹ TUDNIVALÓ

» A terméket beltéri használatra tervezték, és IP-védelmi besorolásának (IP44) köszönhetően a fürdőszobában is használható.

5.1 Be- / kikapcsolás

A termék működtetése a házon található érintésérzékeny ⏻ gombbal 3 történik.

- A ⏻ gomb rövid, könnyed megérintésével a lámpa be- vagy kikapcsolható.

5.2 Tompítás

A fényerő beállításához tartsa lenyomva az ujját a ⏻ gombon 3.

- A fényerő fokozatosan változik. Engedje fel az ujját, amint elérte a kívánt fényerőt.
- Ismételje meg a folyamatot a fényerő további beállításához – a fény minden egyes alkalommal váltakozva sötétebb és világosabb lesz, amikor lenyomva tartja.
  A maximális vagy minimális fényerő elérésekor a ciklus újra kezdődik elölről.

Kínai gyártmány
V01/1025

Értékesítő
ASCE - ALDI SÜD
Group Supply Chain Entity GmbH
Michael-Walz-Gasse 18D
5020 Salzburg
Ausztria
csc@asce-imports.com

6 Zavarok és hibaelhárítás

Probléma	Lehetséges ok	Megoldás
A termék nem világít.	Az akkumulátor lemerült.	Töltse fel a terméket (lásd **A termék feltöltése** című fejezetet).
	A termék ki van kapcsolva.	Érintse meg a ⏻ gombot 3 a fény bekapcsolásához.
	A termék elérte élettartama végét.	Cserélje ki a teljes terméket.

7 Tisztítás és karbantartás

7.1 Tisztítás

⚠ FIGYELMEZTETÉS! ÁRAMÜTÉS VESZÉLYE!

A hibás elektromos csatlakoztatás, illetve a túl magas hálózati feszültség áramütéshez vezethet.

» Tisztítás előtt mindig válassza le a terméket a feszültségellátásról.

VIGYÁZAT! RÖVIDZÁRLAT VESZÉLYE!

A készülékházba beszivárgó víz vagy más folyadék rövidzárlatot okozhat.

» Tisztítás vagy használat során soha ne merítse a terméket vízbe vagy más folyadékba.
» Ügyeljen arra, hogy ne kerüljön víz, illetve más folyadék a készülékházba.
» Soha ne tartsa a terméket folyó víz alá.

VIGYÁZAT! MEGHIBÁSODÁS VESZÉLYE!

A szakszerűtlen használat a termék károsodásához vezethet.

» Ne használjon agresszív tisztítószereket vagy kemény kefét a termék tisztításakor. Ezek károsíthatják a felületet.
» A terméket semmi esetre se tegye a mosogatógépbe, mert tönkremegy.

1. Tisztítás előtt válassza le a terméket az áramellátásról.
2. Hagyja teljesen lehűlni a terméket.
3. A terméket enyhén benedvesített kendővel tisztítsa. Szükség esetén kis mennyiségű mosogatószert is használhat. További felhasználás vagy tárolás előtt: Utána minden alkatrészt töröljön szárazra egy tiszta ruhával.

7.2 Karbantartás és ápolás

Karbantartás előtt válassza le a terméket az áramforrásról. A jelen használati útmutatóban említetteken kívül bármilyen más karbantartást szakszervizben kell elvégeztetni. Karbantartási munkák igénylése esetén forduljon az ügyfélszolgálathoz.

7.3 Tárolás

Csak akkor rakja el, ha minden része teljesen száraz.

- A terméket mindig száraz helyen tartsa.
- Óvja a terméket a közvetlen napsugárzástól.
- A terméket gyermekek számára nem elérhető helyen, biztonságosan elzárva, 5 °C és 20 °C közötti hőmérsékleten (szobahőmérsékleten) tárolja.
- Csomagolja be a terméket a kereskedelmi csomagolásába. Használja fel a csomagolóanyagot is, hogy a termék védve legyen, és szállítás közben ne tudjon elmozdulni a kereskedelmi csomagoláson belül.

8 Műszaki adatok

A fogyasztási cikk típusa:	PL25_06305c
A lámpa bemeneti feszültsége:	5 V ⎓, 1 A
Névleges bemeneti teljesítmény:	0,83 W
Elemkapacitás:	1200 mAh, Li-ion
Fényforrás típusa:	20 × SMD LED
Világítási időtartam:	Min. 6 óra
Töltési idő:	2 - 3 óra
Fényáram:	Min. 0,5 lm - max. 55 lm
Színhőmérséklet:	2 500 - 3 000 K
Érintésvédelmi osztály:	III
IP védettség:	IP44
Átlagos élettartam:	25 000 óra
Az akkumulátor gyártójára vonatkozó információk	
Név:	Henan Hengyi Lithium Energy Technology Co., Ltd
Cím:	Building 3, Xinhua Industrial Park, Longmen Avenue, Xinhua District, Pingdingshan City, Henan Province
Weboldal:	www.hylnkj.cn
E-mail:	hyln001@hylnkj.cn
Gyártási szám:	856853

9 Hulladékkezelés

9.1 Csomagolás eltávolítása

A csomagolást szétválogatva tegye a hulladékba. A kartont és papírt a papír, a fóliát a műanyag szelektív hulladékgyűjtőbe tegye.

9.2 A termék leselejtezése

(Az Európai Unión belül alkalmazandó, illetve azokban az országokban, ahol van szelektív hulladékgyűjtés)

Leselejtezett készülékek nem kerülhetnek a háztartási hulladékba!
Amennyiben a termék használhatatlanná válik, a **törvény előírásai szerint minden felhasználó köteles a háztartási hulladéktól elkülöníteni** és a legközelebbi gyűjtőállomáson leadni. Így biztosítható a kidobott készülékek szakszerű újrahasznosítása, és elkerülhetők a környezetkárosító hatások. Ezért vannak ellátva az elektromos készülékek az itt látható jelöléssel.

Az elemek és akkumulátorok nem kerülhetnek a háztartási hulladékba!
Ez a szimbólum azt jelenti, hogy az elemeket és akkumulátorokat nem szabad a szokásos háztartási hulladékkal együtt ártalmatlanítani. Ön a törvény értelmében köteles azokat élettartamuk végén ingyenesen visszaszolgáltatni egy nyilvános gyűjtőhelyen vagy a forgalmazók által újrahasznosítás céljából létrehozott gyűjtőközpontokban.
Azokat az elemeket és akkumulátorokat, amelyek nincsenek szorosan a készülékbe zárva és sérülés nélkül eltávolíthatók, lemerülésük után el kell választani és a megfelelő módon kell ártalmatlanítani. A hulladékká vált berendezések és akkumulátorok újrafeldolgozása és újrahasznosítása jelentős mértékben hozzájárul környezetünk védelmének. A nem megfelelő ártalmatlanítás során olyan mérgező anyagok kerülhetnek a környezetbe, amelyek károsak az emberekre, állatokra és növényekre.
Az alábbiakban bemutatunk néhány bevált gyakorlatot és javaslatot az akkumulátorok és elemek élettartamának meghosszabbítására és újrahasznosításuk lehetővé tételére:

– Az akkumulátorokat megfelelően és teljesen töltse fel, hogy maximalizálja élettartamukat. Ha szükséges, töltés előtt megfelelő töltővel teljesen merítse le őket.
– Fontolja meg az újratölthető elemek használatának lehetőségét. Ezek többször is felhasználhatók és újratölthetők, csökkentve ezzel az elemhulladék mennyiségét.
– Mindig a megfelelő típusú elemeket használja készülékeihez. A szakszerűtlen használat lerövidítheti az elemek élettartamát, és esetleg káros hatásai lehetnek.

Hulladékelemek kezelésénél mindig tartsa be a biztonsági előírásokat. Lítiumtartalmú (Li = Lítium) használt elemeknél fokozott tűzveszély áll fenn. A lítiumtartalmú használt elemek és akkumulátorok ártalmatlanítása során ezért különös odafigyeléssel kell eljárni. Helytelen ártalmatlanítás esetén hőhatások (felhevülés) vagy mechanikai károsodások révén belső vagy külső rövidzárlatok léphetnek fel. A rövidzárlat tüzet vagy robbanást okozhat, és az emberre és környezetre nézve súlyos következményekkel jár. A rövidzárlat elkerülése érdekében az elemek pólusait vagy érintkezőit a kidobás előtt ragassza le.

10 Jótállási

Kérjük jótállási igényérvényesítés esetén forduljon a termékkel és az annak vételáráról kiállított számlával / nyugtával a magyarországi **ALDI áruházakhoz**.

10.1 Jótállási tájékoztató

A fogyasztóval szerződést kötő (a jótállásra kötelezett) vállalkozás cégneve és címe:

ALDI Magyarország Élelmiszer Bt. (Mészárosok útja 2., 2051 Biatorbágy, HUNGARY).

A jótállással kapcsolatos általános szabályok

A fogyasztó és vállalkozásunk közötti szerződés keretében eladott, jogszabály alapján kötelező jótállás alá tartozó új tartós fogyasztási cikkekre (a vonatkozó jogszabály mellékletében meghatározott, jellemzően 10.000,- Ft eladási ár feletti termékek) előírt kötelező jótállási idő

a) **10 000** forintot elérő, de 100 000 forintot meg nem haladó eladási ár esetén **1 év**,

b) **100 000** forintot meghaladó, de 250 000 forintot meg nem haladó eladási ár esetén **2 év**,

c) **250 000** forint eladási ár felett **3 év**.

Vállalkozásunk ugyanakkor a jelen jótállási jegyen feltüntetett, Magyarország területén fogyasztónak minősülő személyek által vásárolt, ekként megjelölt, új tartós fogyasztási cikk esetén az erre vonatkozó alábbi feltételek mellett 3 évre vállal jótállást, függetlenül attól, hogy a fogyasztási cikk jogszabály előírása alapján egyébként kötelező jótállás alá tartozik-e.
A jótállás nem vonatkozik a fogyó-kopó alkatrészek (pl. világítótesztek, akkumulátor kapacitás, gumiabroncsok, védő-, takaróanyagok) rendes elhasználódására, mindez azonban nem érinti a fogyó-kopó alkatrészeknek a polgári jog fogalomhasználata szerinti „hibás" volta esetén fennálló jótállási kötelezettséget.
A jótállási igény a jótállási határidőben érvényesíthető. A határidő elmulasztása jogvesztéssel jár. Ha vállalkozásunk a jótállási kötelezettségének a fogyasztó felhívására - megfelelő határidőben - nem tesz eleget, a jótállási igény a felhívásban tűzött határidő elteltétől számított **3 hónapon** belül akkor is érvényesíthető bíróság előtt, ha a jótállási idő már eltelt. E határidő elmulasztása jogvesztéssel jár. A fogyasztó általi használat során keletkező sérülésekre (pl. karcolások, horpadások, törések) a jótállás nem vonatkozik.
A jótállási határidő a fogyasztási cikk fogyasztó részére történő átadása napjával, vagy ha az üzembe helyezést vállalkozásunk vagy annak megbízottja végzi, az üzembe helyezés napján kezdődik. Ha a fogyasztó a fogyasztási cikket az átadástól számított hat hónapon túl helyezteti üzembe, akkor a jótállási határidő kezdő időpontja a fogyasztási cikk átadásának napja. A fogyasztási cikk kijavítása esetén a jótállás időtartama meghosszabbodik a javításra átadás napjától kezdve azzal az idővel, amely alatt a fogyasztó a fogyasztási cikket a hiba miatt rendeltetésszerűen nem használhatta. A fogyasztási cikknek a kicserélésel vagy a kijavításal érintett részére a jótállási határidő újból kezdődik. Ezt a szabályt kell alkalmazni arra az esetre is, ha a kijavítás következményeként új hiba keletkezik. Az önként vállalt jótállás időtartama alatt a jótállási idő nem indul újra, kivéve, amennyiben a kicserélésre vagy kijavításra a jogszabályban előírt jótállási idő alatt kerül sor. Ebben az esetben a jogszabály szerinti jótállási időtartam indul újra.
A jótállás a fogyasztó jogszabályból eredő jogait nem érinti. Fogyasztói jogvita esetén a fogyasztó a megyei (fővárosi) kereskedelmi és iparkamarák által működtetett békéltető testület eljárását is kezdeményezheti.
A jótállásból eredő jogokat a fogyasztási cikk tulajdonosa, ill. a fogyasztási cikk tulajdonjogának átruházása esetén az új tulajdonos érvényesítheti, feltéve, hogy fogyasztónak minősülnek.
A jótállásból eredő jogok a jótállási jeggyel érvényesíthetőek, amelynek nem tehető feltételevé a fogyasztási cikk felbontott csomagolásának a fogyasztó általi visszaszolgáltatása. A jótállási jegyen nem rögzített szabályok vonatkozásában a mindenkor hatályos vonatkozó magyar jogszabályi előírások irányadók. A jótállási jegy szabálytalan kiállítása vagy a jótállási jegy fogyasztó rendelkezésére bocsátásának elmaradása a jótállás érvényességét nem érinti. A jótállási jegy fogyasztó rendelkezésére bocsátásának elmaradása esetén a szerződés megkötését bizonyítottnak kell tekinteni, ha az ellenérték megfizetését igazoló bizonylatot - számlát vagy nyugtát - a fogyasztó bemutatja. Ebben az esetben a jótállásból eredő jogok a számlával, ill. nyugtával érvényesíthetőek.
A fogyasztó mindennemű jótállási igényét érvényesítheti a magyarországi ALDI áruházakban, míg a ijavítás, ill. bizonyos esetekben a kicserélés (szükség szerint a teljes fogyasztási cikknek vagy csak egyes alkatrészeinek a kicserélése) iránti igény a fogyasztó választása szerint a vállalkozásunk székhelyén, bármely telephelyén, fióktelepén és a jelen jótállási tájékoztatóban feltüntetett **JAVÍTÓSZOLGÁLATNÁL** közvetlenül is érvényesíthető. Utóbbi esetben a fogyasztó a kijavítás, ill. kicserélés lebonyolításának részleteit a **JAVÍTÓSZOLGÁLATTAL** közvetlenül egyezteti.

A jótállási kötelezettség teljesítésével kapcsolatos költségek vállalkozásunkat terhelik. Ha a fogyasztási cikk meghibásodásában a fogyasztót terhelő karbantartási kötelezettség elmulasztása is közrehatott, a jótállási kötelezettség teljesítésével felmerült költségeket közrehatása arányában a fogyasztó köteles viselni, ha a fogyasztási cikk karbantartására vonatkozó ismeretekkel rendelkezett, vagy ha vállalkozásunk e tekintetben tájékoztatási kötelezettségének eleget tett. Kicserélés vagy eállás esetén a fogyasztó nem köteles a fogyasztási cikknek azt az értékcsökkenését megtéríteni, amely a rendeltetésszerű használat következménye.
A jogszabály alapján kötelező jótállás alá eső fogyasztási cikkek esetén, ha az adott fogyasztási cikk rögzített bekötésű, ill. 10 kg-nál súlyosabb, vagy tömegközlekedési eszközön kézi csomagként nem szállítható, a fogyasztási cikket az üzemeltetés helyén kell megjavítani. Ha a kijavítás az üzemeltetés helyén nem végezhető el, a le- és felszerelésről, valamint az el- és visszaszállításról vállalkozásunk, vagy - a **JAVÍTÓSZOLGÁLATNÁL** közvetlenül érvényesített kijavítás iránti igény esetén - a **JAVÍTÓSZOLGÁLAT** gondoskodik.
A fogyasztó eltérő rendelkezése hiányában a vállalkozásunk köteles a fogyasztási cikket nyolc napon belül kicserélni, ha

(i) a jogszabály szerinti jótállási időtartam alatt a fogyasztási cikk első alkalommal történő javítása során a vállalkozásunk részéről megállapítást nyer, hogy a fogyasztási cikk nem javítható; vagy

(ii) a jogszabály szerinti jótállási időtartam alatt a fogyasztási cikk három alkalommal történő kijavítást követően ismét meghibásodik, valamint, ha a Polgári Törvénykönyvről szóló 2013. évi V. törvény („Ptk.") 6:159. § (2) bekezdés b) pontja alapján a fogyasztó nem igényli a vételár arányos leszállítását, és a fogyasztó nem kívánja a fogyasztási cikket a vállalkozásunk költségére kijavitani vagy mással kijavittatni; vagy

(iii) a fogyasztási cikk kijavításra a kijavítási igény vállalkozásunk részére való közlésétől számított harmincadik napig nem kerül sor.

Ha a fogyasztási cikk cseréjére nincs lehetőség, a vállalkozásunk köteles a fogyasztó által bemutatott, a fogyasztási cikk ellenértékének megfizetését igazoló nyugtán számlán feltüntetett vételárat nyolc napon belül a fogyasztó részére visszatéríteni.
A nyolc napon belüli kicserélésre vagy vételár visszatérítésre vonatkozó ezen előírások a kötelező jótállás alá eső fogyasztási cikkek közül az elektromos kerékpárra, elektromos rollerre, quadra, motorkerékpárra, segédmotoros kerékpárra, személygépkocsira, lakóautóra, lakókocsira, utánfutós lakókocsira, utánfutóra, valamint a motoros vízi járműre nem vonatkoznak.
Ha a fogyasztó a fogyasztási cikk meghibásodása miatt a vásárlástól (üzembe helyezéstől) számított 3 munkanapon belül érvényesít csereigényt, vállalkozásunk köteles a fogyasztási cikket kicserélni, feltéve, hogy a meghibásodás a rendeltetésszerű használatot akadályozza.
A kijavítás során a fogyasztási cikkbe csak új alkatrész kerülhet beépítésre.
Vállalkozásunk, ill. a **JAVÍTÓSZOLGÁLAT** a kijavítás, ill. kicserélés során nem felel a fogyasztási cikken a fogyasztó, ill. harmadik személy által esetlegesen tárolt adatokért vagy beállításokért.
Vállalkozásunknak törekednie kell arra, hogy a kijavítást vagy kicserélést legfeljebb tizenöt napon belül elvégezze. Ha a kijavítás vagy a kicserélés időtartama a tizenöt napot meghaladja, akkor vállalkozásunk a fogyasztót tájékoztatni köteles a kijavítás vagy a csere várható időtartamáról. A tájékoztatás a fogyasztó előzetes hozzájárulása esetén, elektronikus úton vagy a fogyasztó általi átvétel igazolására alkalmas más módon történik.

A jótállási igény bejelentése

A fogyasztó a hiba felfedezése után késedelem nélkül köteles a hibát a vállalkozásunkkal közölni. A hiba felfedezésétől számított **2 hónapon** belül közölt hibát késedelem nélkül közöltnek kell tekinteni. A közlés késedelméből eredő kárért a fogyasztó felelős. A jótállási igényt a fogyasztási cikk minden olyan hibája miatt határidőben érvényesítettnek kell tekinteni, amely a megjelölt hibát előidézte. Ha a fogyasztó a jótállási igényét a fogyasztási cikknek - a megjelölt hiba szempontjából - elkülöníthető része tekintetében érvényesíti, a jótállási igény a fogyasztási cikk egyéb részeire nem minősül érvényesítettnek.

Mentesülés a jótállási felelősség alól

Vállalkozásunk mentesül a jótállási kötelezettség alól, ha bizonyítja, hogy a hiba oka a vásárlás időpontja után keletkezett (pl. rendeltetésellenes használat, átalakítás, szakszerűtlen kezelés, helytelen tárolás, elemi kár, a használati-kezelési útmutató szerinti karbantartás elmulasztása).
A rendeltetésellenes használat elkerülése céljából a fogyasztási cikkhez magyar nyelvű használati és kezelési útmutatót mellékelünk és kérjük, hogy az abban foglaltakat saját érdekében tartsa be.

A fogyasztót a jótállás alapján megillető jogok

A fogyasztó a Ptk. 6:159. §-ában rögzített szabályok szerint

- kijavítást vagy kicserélést igényelhet, kivéve, ha a választott jótállási igény teljesítése lehetetlen, vagy ha az a kötelezettnek - másik jótállási igény teljesítésével összehasonlítva - aránytalan többletköltséget eredményezne, figyelembe véve a fogyasztási cikk hibátlan állapotban képviselt értékét, a szerződésszegés súlyát és a jótállási jog teljesítésével a jogosultnak okozott érdekserelmet;
- vagy a vételár arányos leszállítását igényelheti, a hibát a kötelezett költségére maga kijavíthatja vagy mással kijavíttathatja, vagy a szerződéstől elállhat, ha vállalkozásunk a kijavítást vagy a kicserélést nem vállalta, ill. ha ezen kötelezettségének megfelelő határidőn belül, a fogyasztó érdekeit kímélve nem tud eleget tenni, vagy ha a fogyasztónak a kijavításhoz vagy kicseréléshez fűződő érdeke megszűnt.

Jogszabály alapján kötelező jótállás alá nem tartozó új tartós fogyasztási cikkek esetében (a vonatkozó jogszabály mellékletében meg nem határozott, jellemzően 10.000,- Ft eladási ár alatti termékek) a fogyasztó a vállalkozásunk által önként vállalt jótállási kötelezettség alapján, a fentiektől eltérően

- kicserélést igényelhet, vagy
- a szerződéstől elállhat és a vételár visszatérítését igényelheti.

Jelentéktelen hiba miatt eállásnak nincs helye. A kijavítást vagy kicserélést - a fogyasztási cikk tulajdonságaira és a jogosult által elvárható rendeltetésére figyelemmel - megfelelő határidőn belül, a jogosult érdekeit kímélve kell elvégezni. A fogyasztó a választott jótállási jogáról másikra térhet át, az áttéréssel okozott költséget köteles azonban vállalkozásunknak megfizetni, kivéve, ha az áttérésre vállalkozásunk adott okot, vagy az áttérés egyébként indokolt volt. A jótállási igény érvényesítésére egyebekben a kellékszavatossági jogok gyakorlására vonatkozó jogszabályi előírásokat kell megfelelően alkalmazni.

Navodila za uporabo

LED stenska svetilka

CASALUX

Podpora Kupcem	856853
SI Prosimo, oglasite se v vam najbližji HOFERjevi poslovalnici.	
Izdelek: PL25_06305c	02/2026

3
LETA GARANCIJE

1 Splošno

Ta navodila za uporabo (v nadaljnjem besedilu: navodila) so del izdelka in vsebujejo pomembne informacije o njegovem zagonu in uporabi.
Pred uporabo izdelka natančno preberite navodila, zlasti poglavje **Varnost**.
Neupoštevanje teh navodil lahko privede do hudih telesnih poškodb ali škode na izdelku.
Shranite ta navodila za prihodnjo uporabo in referenco. Če izdelek izročite tretjim osebam, jim obvezno izročite tudi ta navodila. Če potrebujete digitalno kopijo navodil, se obrnite na servisni center.

2 Varnost

2.1 Razlaga napotkov

V teh navodilih so uporabljeni naslednji simboli in opozorilne besede.

⚠ OPOZORILO!
» Ta opozorilni simbol/opozorilna beseda označuje nevarnost s srednjo stopnjo tveganja, zaradi katere lahko, če se ji ne izognemo, pride do smrti ali hudih telesnih poškodb.

POZOR!
» Ta opozorilna beseda opozarja na možnost materialne škode.

ⓘ OBVESTILO
» Simbol podaja koristne dodatne informacije o uporabi.

2.2 Razlaga znakov

V teh navodilih, na izdelku ali embalaži so uporabljeni naslednji simboli.

	Preberite navodila.
	S tem simbolom označeni izdelki so zasnovani samo za uporabo v notranjih prostorih.
III	Izdelki, označeni s tem simbolom, spadajo v zaščitni razred III.
IP44	Zaščiteno pred trdnimi tujki (0 ≥1,0 mm) in pred brizganjem vode z vseh strani.
⎓	Enosmerni tok
CE	Izjava o skladnosti: Izdelki, označeni s tem simbolom, izpolnjujejo vse predpise Skupnosti v Evropskem gospodarskem prostoru, ki jih je treba upoštevati.

2.3 Splošni varnostni napotki

⚠ OPOZORILO! NEVARNOST ELEKTRIČNEGA UDARA!

Pomanjkljiva električna napeljava ali previsoka električna napetost lahko povzročita udar električnega toka.

» Če je polnilni kabel USB izdelka okvarjen, ga mora zamenjati proizvajalec ali njegova poprodajna podpora ali podobno usposobljena oseba. Le tako se boste izognili nevarnim posledicam.
» Izdelka ne izpostavljajte vodi.
» OPOZORILO: Izdelka ne uporabljajte v bližini umivalnikov, kopalnih kadi ali podobnih posod.
» Izdelek je zasnovan za uporabo v zaprtih prostorih.
» Tega izdelka ne polnite v kopalnici.
» Polnilni kabel USB položite tako, da se obenj ne bo mogel nihče spotakniti.
» Polnilnega kabla USB ne prepogibajte in ne polagajte čez ostre robove.
» Izdelek vedno shranite tako, da ne more pasti v kopalno kad ali umivalnik.
» Električnega izdelka nikoli ne prijemajte oziroma ne segajte za njim, če je padel v vodo.
» Pred čiščenjem vedno odklopite električno napajanje izdelka.
» Pri navijanju polnilnega kabla USB se izogibajte ozkim ovinkom, saj lahko poškodujejo kabel.
» Kabel USB izdelka povežite samo z ustreznim napajalnikom (5 V ⎓ maks.1 000 mA (SELV)), ki je priključen v lahko dostopno vtičnico, da lahko izdelek v primeru težav hitro odklopite z omrežja.
» Kabla USB nikoli ne vlecite iz napajalnika za električni kabel, temveč vedno za vtič USB.

⚠ OPOZORILO! NEVARNOST TELESNIH POŠKODB!

Zaradi nepravilnega ravnanja z izdelkom lahko pride do poškodb oči, saj je svetloba izdelka zelo močna.

» Nikoli ne glejte neposredno v svetlobo izdelka.
» Nikoli ne slepite oseb ali živali.
» Svetlobnega žarka, ki ga oddaja izdelek, nikoli ne opazujte z optičnimi instrumenti, kot je npr. lupa.
» Nikoli ne glejte skozi povečevalno steklo v neposredno sončno svetlobo ali močno svetlobo.

⚠ OPOZORILO! NEVARNOST POŽARA!

Nestrokovno ravnanje z izdelkom in vgrajeno akumulatorsko baterijo lahko povzroči, da izdelek predstavlja nevarnost požara.

» Izdelka nikoli ne uporabljajte v okolju, v katerem obstaja nevarnost požara ali eksplozije.
» Kadar izdelka ne uporabljate, ga čistite ali v primeru motnje, ga vedno izklopite.
» Izdelka nikoli ne mečite v ogenj.
» Izdelka nikoli ne puščajte na neposredni sončni svetlobi.

⚠ OPOZORILO! NEVARNOSTI ZA OTROKE IN OSEBE Z ZMANJŠANIMI TELESNIMI, ZAZNAVNIMI ALI DUŠEVNIMI SPOSOBNOSTMI (NA PRIMER LJUDI Z DELNIMI TELESNIMI OKVARAMI, STAREJŠE OSEBE Z ZMANJŠANIMI TELESNIMI IN DUŠEVNIMI SPOSOBNOSTMI) ALI S POMANJKANJEM IZKUŠENJ IN ZNANJA (NA PRIMER STAREJŠI OTROCI).

» Ta izdelek lahko uporabljajo otroci, starejši od 8 let, in osebe z zmanjšanimi telesnimi, zaznavnimi ali duševnimi sposobnostmi ali s pomanjkanjem izkušenj in znanja, če so pod nadzorom ali so bile seznanjene z varno uporabo izdelka in razumejo nevarnosti v zvezi s tem. Otroci se ne smejo igrati z izdelkom. Otroci ne smejo izvajati čiščenja in vzdrževanja brez nadzora.
» Otrokom, mlajšim od 8 let, preprečite dostop do izdelka in polnilnega kabla.
» Otroke imejte pod skrbnim nadzorom, ko izdelek uporabljate v njihovi bližini.

⚠ OPOZORILO! NEVARNOST RAZJED IN EKSPLOZIJ!

Iztekle in poškodovane akumulatorske baterije lahko ob stiku s kožo povzročijo razjede.

» Pod nepravilnimi pogoji lahko iz akumulatorske baterije izteče tekočina; izogibajte se stiku. Tekočina, ki izteče iz akumulatorske baterije, lahko povzroči draženje ali opekline.
» Če tekočina baterije pride v stik s kožo, z očmi ali sluznicami, prizadeto mesto takoj sperite s čisto vodo. Po potrebi poiščite zdravniško pomoč.
» Če iz baterij izteče tekočina, obvezno uporabite zaščitne rokavice in odstranite izteklo baterijsko tekočino s suho, vpojno krpo.
» Akumulatorske baterije ni dovoljeno razstavljati, z njo vzpostaviti kratkega stika ali vreči v ogenj.
» Akumulatorske baterije ni mogoče zamenjati. Ko akumulatorska baterija doseže konec življenjske dobe, zamenjajte celoten izdelek.
» Akumulatorsko baterijo je treba izvzeti iz izdelka in jo ločeno ustrezno odstraniti med odpadke. NE poskušajte izdelka odpreti ali razstaviti, da bi akumulatorsko baterijo odstranili sami. Akumulatorsko baterijo mora odstraniti usposobljeno osebje.
» Opozorilo: Akumulatorska baterija mora biti pred odstranjevanjem popolnoma izpraznjena.
» Če boste litij-ionsko akumulatorsko baterijo/litij-ionski izdelek shranili za daljše obdobje, je treba redno preverjati stanje napolnjenosti baterije in jo redno polniti. Optimalno okolje za shranjevanje je hladno in suho okolje.
» Izdelek pred polnjenjem izklopite.
» Izdelka nikoli ne uporabljajte med polnjenjem in ga ne vklapljajte.
» Ta izdelek vsebuje akumulatorsko baterijo, ki ni zamenljiva.
» Akumulatorske baterije ali izdelka ne izpostavljajte ognju ali previsokim temperaturam. Pri ognju ali temperaturah nad 130 °C obstaja nevarnost eksplozije.
» Upoštevajte vsa navodila za polnjenje in izdelka ne polnite pri temperaturah zunaj območja, navedenega v navodilih (10–35 °C). Napačno polnjenje ali polnjenje pri temperaturah izven navedenega območja lahko akumulatorsko baterijo poškoduje in poveča nevarnost požara.
» Temperaturno območje za polnjenje tega izdelka znaša 10–35 °C.
» Izdelka ne spreminjajte in ga ne poskušajte popraviti, razen če to ni navedeno v navodilih za uporabo in nego.
» Glavno stikalo po uporabi ali polnjenju izklopite, da podaljšate življenjsko dobo baterije.

2.4 Dodatna varnostna navodila

POZOR! NEVARNOST POŠKODB!

Nepravilno ravnanje z izdelkom lahko izdelek poškoduje.

» Svetlobnega vira tega izdelka ni mogoče zamenjati; ko se življenjska doba svetlobnega vira izteče, je treba zamenjati celoten izdelek.
» Izdelka ne izpostavljajte odprtemu ognju in vročim površinam.
» Poskrbite, da polnilni kabel USB ne pride v stik z vročimi deli.
» Če opazite, da se svetilnost izdelka zmanjšuje, napolnite akumulatorsko baterijo, da se izognete globoki izpraznitvi akumulatorske baterije.
» Če izdelka dlje časa ne želite uporabljati, pred shranjevanjem povsem napolnite akumulatorsko baterijo.
» V ohišje izdelka nikoli ne potiskajte nikakršnih predmetov.
» Izdelka ne uporabljajte, če je poškodovan ali če je okvarjen kabel USB.
» Nikoli ne uporabljajte poškodovane napajalne enote in le to zamenjajte, da preprečite nevarnosti.
» Izdelka nikoli ne izpostavljajte visokim temperaturam (gretje itd.) ali vremenskim vplivom (dežju itd.).
» V izdelek nikoli ne nalivajte tekočin.
» Pri čiščenju ali uporabi izdelka nikoli ne potopite v vodo ali druge tekočine in za čiščenje ne uporabljajte parnega čistilnika. Sicer se lahko izdelek poškoduje.
» Izdelka v nobenem primeru ne dajajte v pomivalni stroj. Tako bi ga uničili.
» Ne uporabljajte izdelka, če ne deluje pravilno ali je padel na tla, se je poškodoval ali padel v vodo. Izdelek v pregled in popravilo odnesite v servisni center.
» Izdelka ne uporabljajte več, če so na njegovih plastičnih sestavnih delih praske oz. razpoke ali če so ti deli deformirani. Poškodovane dele zamenjajte zgolj z ustreznimi originalnimi nadomestnimi deli.

2.5 Namenska uporaba

- Ta izdelek je zasnovan izključno kot orodje za osvetljevanje.
- Izdelek je namenjen le za zasebno uporabo v gospodinjstvu in ni primeren za poslovne namene.
- Izdelek uporabljajte samo na način, opisan v teh navodilih. Vsaka drugačna uporaba velja za nenamensko in lahko povzroči materialno škodo ali telesne poškodbe oseb. Proizvajalec ali prodajalec ne moreta biti odgovorna za škodo ali poškodbe, ki jih povzroči neustrezna ali nepravilna uporaba. Izdelek ni igrača.

3 Pregled izdelka

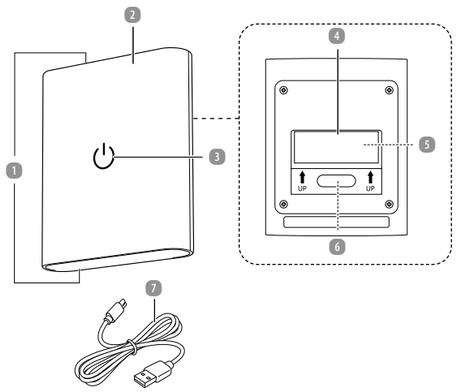

1	Svetilna površina	5	Magnetne pike
2	Stenska svetilka LED	6	Polnilna vtičnica (z gumijastim jezičkom in indikatorjem polnjenja)
3	Tipka ⏻	7	Kabel USB tipa C
4	Kovinska plošča z lepilno blazinico		

4 Prva uporaba

4.1 Preverite izdelek in vsebino kompleta

POZOR! NEVARNOST POŠKODB!

Če embalažo neprevidno odprete z ostrim nožem ali drugimi koničastimi predmeti, lahko hitro poškodujete izdelek.

» Embalažo odpirajte zelo previdno.

1. Vzemite izdelek iz embalaže.
2. Preverite, ali so v kompletu vsi deli (glejte poglavje **Pregled izdelka**).
3. Preverite, ali so na izdelku ali posameznih delih vidne poškodbe. V tem primeru izdelka ne uporabljajte. Obrnite se na poprodajno podporo prek kontaktnih mest, navedenih na naslovnici teh navodil.

4.2 Osnovno čiščenje

1. Odstranite embalažni material.
2. Pred prvo uporabo očistite vse dele izdelka, kot je opisano v poglavju **Čiščenje in vzdrževanje**.

4.3 Montaža izdelka

POZOR! NEVARNOST POŠKODB!

Nepravilno ravnanje z izdelkom lahko privede do poškodb izdelka ali mesta montaže.

» Nosilnost lepilnih blazinic in ustreznost dobavljenega materiala sta v veliki meri odvisna od vrste vaše stene (npr. tapeta iz grobih vlaken, gladek omet, mavčne plošče, ploščice, neravna površina). Priloženi pritrdilni material je standardna dodatna oprema in morda ni primeren za vašo posebno površino ali zahteve za pritrjevanje. Če ste v dvomih, se posvetujte s specializiranim prodajalcem. Tam lahko dobite ustrezen pritrdilni material za svoje potrebe.
» Odstranjevanje lepilne blazinice lahko povzroči poškodbe na površini (npr. luščenje barve ali tapet). Za tako škodo ne moremo prevzeti nobene odgovornosti. Za uporabo priloženega materiala ste odgovorni sami.
» Počakajte vsaj 24 ur, da se kovinska plošča z lepilno blazinico povsem strdi, preden stensko svetilko LED odstranite s kovinske plošče (npr. zaradi polnjenja). S tem se izboljša trpežnost pritrdila.

ⓘ OBVESTILO

» Lepilnih trakov ne nameščajte v vlažnem okolju.
» Lepilnih trakov ne nameščajte na neravne površine.
» Ne dotikajte se lepilne površine s prsti, saj lahko prstni odtisi zmanjšajo trdnost lepila.
» Priporočljivo je, da lepilne trakove zamenjate vsakih 6 mesecev, da zagotovite največji oprijem svetilke na mestu montaže.
» Pri zamenjavi lepilnih trakov se prepričajte, ali ste stare povsem odstranili. Če na mestu montaže ostanejo ostanki starega lepila, se lahko pri ponovni namestitvi zmanjša trdnost lepila in svetilka LED po montaži pade.

1. Izberite primerno mesto za montažo.
2. Očistite montažno površino. Mesto obrišite s krpo, ki ne pušča vlaken, in z malo izopropanola ali čistila za steklo ter počakajte, da se povsem posuši. To zagotavlja najboljši oprijem.
3. Z izdelka odstranite kovinsko ploščo z lepilno blazinico (4).
4. Z lepilne blazinice na zadnji strani kovinske plošče odstranite zaščitno folijo.
5. Prepričajte se, da so puščice na izdelku obrnjene navzgor.
   Kovinsko ploščo z izpostavljeno lepilno blazinico z enakomernim pritiskom za 30-60 sekund močno pritisnite na pripravljeno in očiščeno mesto.
6. Ko se kovinska plošča z lepilno blazinico trdno prilepi na steno, lahko na kovinsko ploščo pritrdite stensko svetilko LED (2). Prepričajte se, ali so magnetne pike (5) na zadnji strani stenske svetilke LED pravilno poravnane s kovinsko ploščo, tako da je trdno pritrjena.

4.4 Polnjenje izdelka

ⓘ OBVESTILO

» Med postopkom polnjenja izdelka ni mogoče vklopiti, zato neprekinjeno delovanje ni mogoče.
» Izdelek pred prvo uporabo povsem napolnite.

A

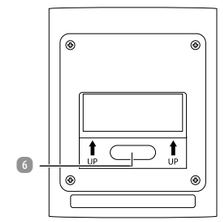

1. Polnilna vtičnica (6) je na hrbtni strani izdelka. Previdno povlecite gumijasti jeziček in vstavite vtič USB-C kabla USB tipa C (7) v polnilno vtičnico (glejte **sliko A**).
2. Drugi konec kabla USB tipa C priključite v ustrezno napravo z napetostjo 5 V ⎓ 1 A (SELV). Indikator stopnje napolnjenosti nad polnilno vtičnico med polnjenjem sveti rdeče.
   Ko je akumulatorska baterija povsem napolnjena, prikazovalnik stanja napolnjenosti sveti zeleno.
3. Po polnjenju izvlecite kabel USB tipa C iz polnilne vtičnice in priključka USB.
4. Zaprite gumijasti jeziček tako, da ga pritisnete nazaj na svoje mesto.

5 Upravljanje

ⓘ OBVESTILO

» Izdelek je zasnovan za uporabo v zaprtih prostorih, zaradi zaščite IP (IP44) pa je primeren tudi za kopalnico.

5.1 Vklop/izklop

Izdelek upravljate s tipko, občutljivo na tipki ⏻ (3) na ohišju.

- S kratkim lahkim dotikom tipke ⏻ vklopite ali izklopite svetilko.

5.2 Zatemnitev

Če želite prilagoditi svetlost, pritisnite in pridržite prst na tipki ⏻ (3).

- Svetlost se nenehno spreminja. Ko dosežete želeno svetlost, umaknite prst.
- Ponovite postopek in še dodatno prilagodite svetlost – svetilka bo vsakič, ko jo boste držali v roki, izmenično temnejša in svetlejša.
  Ko je dosežena največja ali najmanjša svetlost, se cikel začne znova od začetka.

Izdelano na Kitajskem
V01/1025

Distributer
ASCE - ALDI SÜD
Group Supply Chain Entity GmbH
Michael-Walz-Gasse 18D
5020 Salzburg
Avstrija
csc@asce-imports.com

6 Motnje in odpravljanje motenj

Težava	Možen vzrok	Rešitev
Izdelek ne sveti.	Akumulatorska baterija je prazna.	Izdelek napolnite (glejte poglavje **Polnjenje izdelka**).
	Izdelek je izklopljen.	Pritisnite tipko ⏻ 3, da vklopite svetilko.
	Izdelek je dosegel konec življenjske dobe.	Zamenjajte celoten izdelek.

7 Čiščenje in vzdrževanje

7.1 Čiščenje

⚠ OPOZORILO! NEVARNOST ELEKTRIČNEGA UDARA!

Pomanjkljiva električna napeljava ali previsoka električna napetost lahko povzročita udar električnega toka.

» Pred čiščenjem vedno odklopite električno napajanje izdelka.

POZOR! NEVARNOST ELEKTRIČNEGA KRATKEGA STIKA!

Če v ohišje izdelka zaide voda ali druge tekočine, lahko pride do kratkega stika.

» Izdelka pri čiščenju ali uporabi nikoli ne potapljajte v vodo ali druge tekočine.
» Pazite, da v ohišje ne steče voda ali druga tekočina.
» Izdelka nikoli ne držite pod tekočo vodo.

POZOR! NEVARNOST POŠKODB!

Nepravilno ravnanje z izdelkom lahko izdelek poškoduje.

» Pri čiščenju izdelka ne uporabljajte agresivnih čistil ali trdih krtač. Omenjeno lahko poškodujejo površine.
» Izdelka v nobenem primeru ne dajajte v pomivalni stroj. Tako bi ga uničili.

1. Pred čiščenjem odklopite električno napajanje izdelka.
2. Počakajte, da se izdelek povsem ohladi.
3. Izdelek čistite z rahlo navlaženo krpo. Po potrebi lahko uporabite pomivalno sredstvo. Pred nadaljnjo uporabo ali shranjevanjem: Vse dele obrišite do suhega s čisto krpo.

7.2 Vzdrževanje in nega

Izdelek pred čiščenjem izključite iz vtičnice. Vsako vzdrževanje, ki ni omenjeno v tem priročniku, mora opraviti strokovna servisna delavnica. Za vzdrževalna dela se obrnite na poprodajno podporo.

7.3 Shranjevanje

Vsi deli morajo biti pred shranjevanjem popolnoma suhi.

- Izdelek vedno shranjujte na suhem mestu.
- Izdelek zaščitite pred neposredno sončno svetlobo.
- Izdelek shranite na otrokom nedosegljivem mestu, varno zaprtega in pri temperaturah med 5 °C in 20 °C (sobna temperatura).
- Izdelek zapakirajte v prodajno embalažo. Embalažni material morate uporabiti tudi za zaščito izdelka in prepričtev, da bi se med prevozom premikal v prodajni embalaži.

8 Tehnični podatki

Izdelek:	PL25_06305c
Vhodna napetost svetilke:	5 V ⎓, 1 A
Nazivna vhodna moč:	0,83 W
Zmogljivost akumulatorja:	1 200 mAh, Li-Ion
Vrsta sijalke:	20 × SMD LED
Trajanje osvetlitve:	min. 6 ur
Čas polnjenja:	2 - 3 ur
Svetlobni tok:	min. 0,5 lm - največ. 55 lm
Temperatura barve:	2 500 - 3 000 K
Razred zaščite:	III
Vrsta zaščite IP:	IP44
Povprečna življenjska doba:	25 000 ur
Informacije o proizvajalcu baterije	
Ime:	Henan Hengyi Lithium Energy Technology Co., Ltd
Naslov:	Building 3, Xinhua Industrial Park, Longmen Avenue, Xinhua District, Pingdingshan City, Henan Province
Spletno mesto:	www.hylnkj.cn
E-pošta:	hyln001@hylnkj.cn
Številka izdelka:	856853

9 Odlaganje med odpadke

9.1 Odlaganje embalaže med odpadke

Embalažo zavrzite med odpadke ločeno glede na vrsto materiala. Lepenko in karton zavrzite med odpadni papir, folije pa med odpadke za recikliranje.

9.2 Odlaganje izdelka med odpadke

(Uporabno v Evropski uniji in drugih evropskih državah s sistemi za ločeno zbiranje sekundarnih surovin.)

Odpadnih naprav ni dovoljeno odlagati med gospodinjske odpadke!
Ko izdelka ni več mogoče uporabljati, je vsak potrošnik **zakonsko zavezan, da odpadne naprave odda ločeno od gospodinjskih odpadkov**, npr. na zbirno mesto v svoji občini/mestni četrti. Tako se zagotovi strokovno recikliranje odpadnih naprav in preprečijo negativni vplivi na okolje. Zato so električne naprave označene s tukaj prikazanim simbolom.

Baterij in akumulatorskih baterij ni dovoljeno odlagati med gospodinjske odpadke!
Ta simbol pomeni, da baterij in akumulatorjev ne smete odvreči med običajne gospodinjske odpadke. Po zakonu jih morate ob koncu življenjske dobe brezplačno vrniti javnemu zbirnemu centru ali zbirnim centrom za recikliranje, ki jih upravljajo distributerji.
Baterije in akumulatorje, ki niso trajno zaprti v napravo in jih je mogoče odstraniti, ne da bi jih uničili, je treba ločiti in odpeljati v predvideno odlaganje v izpraznjenem stanju. Ponovna uporaba in recikliranje odpadnih naprav in baterij je pomemben prispevek k varstvu našega okolja. Nepravilno odstranjevanje lahko povzroči sproščanje strupenih sestavin v okolje, ki imajo škodljive učinke na ljudi, živali in rastline.
Spodaj je navedenih nekaj najboljših praks in priporočil za podaljšanje življenjske dobe vaših baterij in akumulatorjev ter omogočanje njihove ponovne uporabe:

– svoje baterije polnite pravilno in popolnoma, da boste podaljšali njihovo življenjsko dobo. Po potrebi jih pred ponovnim polnjenjem povsem izpraznite z ustrezno polnilno napravo.
– razmislite o možnosti uporabe polnilnih akumulatorskih baterij. Lahko jih večkrat ponovno uporabite in napolnite, kar zmanjša količino odpadnih baterij.
– vedno uporabite pravo vrsto baterij za svoje naprave. Nepravilna uporaba lahko skrajša življenjsko dobo baterij in ima lahko škodljive učinke.

Pri ravnanju z odpadnimi baterijami vedno upoštevajte varnostna navodila. Pri starih baterijah, ki vsebujejo litij (Li = litij), obstaja velika nevarnost požara. Zaradi tega je treba posebno pozornost nameniti pravilnemu odstranjevanju starih baterij in akumulatorskih baterij, ki vsebujejo litij. Nepravilno odstranjevanje lahko poleg tega povzroči tudi notranje in zunanje kratke stike zaradi toplotnih učinkov (toplote) ali mehanskih poškodb. Kratek stik lahko povzroči požar ali eksplozijo in ima resne posledice za ljudi in okolje. Za preprečevanje kratkega stika pred odstranjevanjem odklopite priključke oz. kontakte baterije.

10 Garancijski

Prosimo, da se za uveljavljanje garancijskega postopka z izdelkom in računom oglasite v vam najbližji trgovini **HOFER**.

10.1 Garancijski pogoji

Spoštovani,

za izdelek vam zagotavljamo najobsežnejšo garancijo kakovosti. Ker smo prepričani v kakovost naših izdelkov, vam **zagotavljamo** še širši nabor ugodnosti, kot je to določeno z zakonskimi določili:

Veljavnost garancije:	3 leta od dobave izdelka
Nudimo vam:	brezplačno popravilo, zamenjavo izdelka (če je izdelek še na voljo), sorazmerno znižanje kupnine oz. vračilo kupnine.

Postopek uveljavljanja garancije:

- Izdelek skupaj z vsemi pripadajočimi deli, računom vrnite v vam najbližjo **trgovino HOFER**.

Garancija se lahko uveljavlja samo skupaj z računom oz. potrdilom o dobavi, kjer je razviden datum dobave izdelka.

Garancija ne velja v naslednjih primerih:

- **za škodo, ki je nastala kot posledica vremenskih vplivov** (npr. udara strele, vode, ognja, zmrzali ipd.)**, nesreče, prevoza, pri izpraznjenih baterijah** ali **nepravilni uporabi**
- **za poškodbe** ali **spremembe, ki jih povzroči kupec/tretja oseba**
- **zaradi nespoštovanja varnostnih opozoril, navodil za vzdrževanje** in **zaradi napak pri uporabi**
- **zaradi vodnega kamna** in **škode, ki jo je le-ta povzročil, izgube podatkov, škodljive programske opreme** in **poškodbe zaradi vročine**
- **za normalno obrabo obrabljivih delov (npr. zmogljivost akumulatorja)**

Garancija velja za proizvode dobavljene na območju Republike Slovenije in se lahko uveljavlja na območju Republike Slovenije. Garant jamči za lastnosti izdelka oziroma za njegovo brezhibno delovanje v garancijskem roku, ki začne teči z dobavo izdelka. Če napak na izdelku ni mogoče odpraviti v roku 30 dni od dneva, ko je kupec sprožil garancijski zahtevek, oziroma v dodatnem roku največ 15 dni, če je bil rok za odpravo napak na izdelku podaljšan, se izdelek brezplačno zamenja z enakim, novim in brezhibnim izdelkom. Če izdelek v tem roku ni popravljen ali ni zamenjan z novim, lahko kupec zahteva vračilo celotne kupnine ali sorazmerno znižanje kupnine. Če se neskladnost izdelka pojavi v manj kot 30 dneh od dobave izdelka, lahko kupec namesto odprave napak takoj zahteva vračilo kupnine. Garancijska doba se podaljša za čas popravila. Za zamenjan izdelek ali zamenjan bistveni del izdelka z novim se izda nov garancijski list in garancijski rok za zamenjan izdelek ali zamenjan bistveni del izdelka teče znova od zamenjave izdelka oziroma vrnitve popravljenega izdelka. Garant je po izteku garancijskega roka dolžan zagotavljati vzdrževanje, nadomestne dele in priklopne aparate za obdobje 3 let po izteku garancijskega roka.

Ta garancija ne izključuje pravic kupca, ki izhajajo iz obveznega jamstva za skladnost blaga. V primeru neskladnosti blaga ima kupec zakonsko pravico, da zoper prodajalca brezplačno uveljavlja jamčevalne zahtevke.

Veljavnost garancije se lahko podaljša le, če to predvideva zakon. V državah, v katerih so (obvezna) garancija in/ali skladiščenje rezervnih delov in/ali odškodnina za škodo določeni z zakonom, veljajo zakonsko predpisane minimalne zahteve. Servisna služba in garant pri sprejemu izdelka v popravilo ne prevzemata odgovornosti za izgubo kakršnihkoli podatkov ali nastavitev, ki jih je kupec shranil na izdelku.

Oznaka garanta:
HOFER trgovina na drobno d.o.o.
Prevoje pri Šentvidu
Kranjska cesta 1
1225 Lukovica, SLOVENIJA