Številka 17
September 2020

BREZPLAČNA
REVIJA ZA OTROKE

FERDO

RAZISKUJE SVET

PRILOGA: DRUŽABNA IGRA

PRAVLJIČNA JESEN S KNJIGO

HOFER
Več kot fer. HOFER.

DRAGI STARŠI!

Se morda spomnite takšnega jesenskega večera iz svojega otroštva: zunaj je hladno in deževno, vi pa ste na toplem doma, zaviti v najljubšo odejo in stisnjeni v objem odraslega, ki vam bere knjigo? Večina odraslih nas pomni kak tak okrušek preteklosti.

Pomen zgodnjega branja otrokom poudarjajo vsi pedagogi in psihologi. Tipanka dojenčka vpeljuje v svet občutij, slikanica malčku predstavlja neznane svetove, zgodba šolarju bogati domišljijo, roman mladostniku oblikuje osebne in svetovne nazore.

Posebno veselje za starša je, ko otrok začne samostojno brati. A ta prelomnica naj ne pomeni tudi konca vašega branja otroku. Ne le da se med odraslim in otrokom ob branju stke posebna vez, ampak tudi otrok knjigo doživlja povsem drugače, če mu jo bere kdo drug.

Težav z izbiro primerne knjige ne bi smeli imeti. Slovenija je pri izdajanju besedilno in slikovno bogatih, visokokakovostnih otroških knjig v svetovnem vrhu. S knjigami so dobro založene knjigarne, trgovine in knjižnice.

Otroku bodite zgled. Če vas bo videl brati, bo po knjigah raje posegal tudi sam. Predvsem pa otroku dovolite, da si čtivo izbira sam. Bistveno je le, da vzljubi čudoviti svet knjig. Morda ga bo vzljubil skozi nove ali klasične pravljice, računalniško ali ročno izrisane ilustracije ali skozi stripe. Vzporedno vesolje knjig, v katerega vstopite vsakič, ko odprete knjigo, je res brezmejno in bogato. In to bogastvo se splača izkoristiti – v dobri družbi!

Vaš HOFER

V SREDINI REVIJE NAJDETE ZABAVNO NAMIZNO IGRO ZA JESENSKE VEČERE.

KAZALKA ZA KNJIGO

1. IZ TRŠEGA PAPIRJA IZREŽI OZEK IN DOLG TRAK. PO DOLŽINI GA PREPOGNI NA POLOVICI.

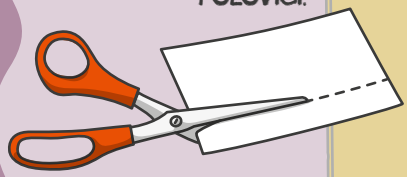

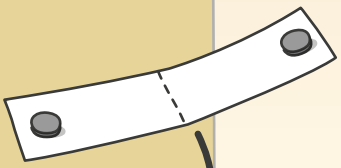

2. NA NOTRANJO STRAN TRAKA NA ROB PRILEPI DVA MAGNETKA – ENEGA NA EN KRAK, DRUGEGA NA DRUGI KRAK. PAZI, DA BOSTA NA ENAKEM MESTU, A VSAKSEBI. KAZALKO LAHKO NAREDIŠ TUDI BREZ MAGNETOV.

3. KAZALKO LAHKO OKRASIŠ. TAKŠNA KAZALKA TEŽKO PADE IZ KNJIGE, SAJ JO DRŽITA MAGNETKA.

VSEBINA

ČUDOVITI SVET KNJIG 4
IGRARIJE 6, 7, 9, 11, 13, 14, 15
USTVARJALNICA 8
OD IDEJE DO FERDA 10
POSKUS 12

Ferdo raziskuje svet, september 2020. Izdajatelj: HOFER trgovina d. o. o., Kranjska cesta 1, 1225 Lukovica. Redakcija: HOFER trgovina d. o. o., Studio Terminal, d. o. o., Ukmarjeva ulica 6, 1000 Ljubljana. Besedila in grafična zasnova, besedilna in grafična priprava: Studio Terminal, d. o. o. Če ni označeno drugače, je vir fotografij Getty Images. Tisk: Grafex, d. o. o. Vse pravice pridržane. V reviji objavljenih gradiv ni dovoljeno kakorkoli ponatisniti brez pisnega dovoljenja izdajatelja. Izdajatelj skrbi za skladnost oglasnih sporočil z Zakonom o medijih.

Izdajatelj revije Ferdo raziskuje svet (HOFER trgovina d. o. o., Kranjska cesta 1, 1225 Lukovica) ne odgovarja za kakršnokoli poškodbo, nesrečo ali škodo, ki bi nastala zaradi izvajanja aktivnosti ter uporabe informacij in nasvetov, predstavljenih v reviji. Čeprav se izdajatelj trudi zagotoviti popolno točnost informacij, so te posredovane brez zagotovil in jamstev.

FSC www.fsc.org MIX Papir iz odgovornih virov FSC® C122860

PRIJATELJICA KNJIGA

POMOČ PRI IZBIRI. V Sloveniji vsako leto izide približno **5000 novih knjig**, veliko tudi otroških. Pri izbiri kakovostnih knjig si lahko pomagate s seznamom knjig, ki jih priporoča **Društvo Bralna značka Slovenije**. Najdete ga na spletni strani www.bralnaznacka.si (podstrani Izbori knjig in Priporočilnica). Zagotovo pa z izbiro ne boste zgrešili, če boste izbrali nagrajene knjige – običajno jih prepoznate po posebnih nalepkah in oznakah.

ČUDOVITI SVET KNJIG

GOTOVO IMAŠ NAJLJUBŠO KNJIGO. PA VEŠ, KAKO NASTANE IN KAKO SO KNJIGE PISALI VČASIH? VEŠ, KATERI STA NAJDEBELEJŠA IN NAJMANJŠA KNJIGA?

VČASIH SO KNJIGE PISALI NA ROKE, ZATO SO POGOSTO NASTALE LE V ENEM IZVODU. PRED IZUMOM PAPIRJA SO BESEDE, KI NISO BILE VEDNO POVEZANE V KNJIGO, ZAPISOVALI V GLINO, NA LES IN NA PAPIRUS, PAPIRJU PODOBNO SNOV. POSEBNO DRAGOCENE SO PISALI NA PERGAMENT – OBDELANE ŽIVALSKE KOŽE.

Fotografija: Hedwig Storch, Wikimedia commons

PISAVE PO SVETU SE ZELO RAZLIKUJEJO. NA SLIKI SO EGIPČANSKI HIEROGLIFI, SLIČICE, KI SE SESTAVIJO V POMEN. SLOVENSKE KNJIGE SO ZAPISANE V ABECEDI, KI SE IMENUJE TUDI SLOVENSKA GAJICA. POZNAŠ ŠE KAKŠNO PISAVO? KITAJSKO? ARABSKO? KATERE ČRKE SO V NAŠI ABECEDI MALCE POSEBNE?

NEKOČ VEČINA LJUDI NI ZNALA BRATI, ZATO SO BILE KNJIGE NAMENJENE LE UČENJAKOM. ŠE DANES VSAK PETI ČLOVEK NA SVETU NE ZNA BRATI. TAKO NE ZNA PREBRATI NOVIC ALI POMEMBNIH DOKUMENTOV, NE RAZUME NAVODIL NA ZDRAVILIH IN SE NE ZNA PODPISATI.

V KNJIGAH SE SKRIVA VELIKO ZNANJA IN LEPOTE. POZNAMO RAZLIČNE ŽANRE KNJIG. ROMANI SO OBIČAJNO DOLGE IN ZAPLETENE ZGODBE, POEZIJA PONUDI PESMI, PRAVLJICE PRIČARAJO IZMIŠLJENI SVET, KOMEDIJE, TRAGEDIJE IN DRAME POGOSTO UPRIZORIJO V GLEDALIŠČU, BABICE PA POSEBNO RADE PRIPOVEDUJEJO PRIPOVEDKE. NEKATERI ELEKTRONSKE KNJIGE PREBIRAJO NA TABLIČNEM RAČUNALNIKU, DRUGI PA ZVOČNE KNJIGE KAR POSLUŠAJO.

ŠTEVILNI SO NAVDUŠENI NAD MINIATURNIMI KNJIGAMI.

Fotografija: Leofstan, Wikipedija

NAJVEČJA KNJIGA NA SVETU JE VELIKA 5 × 8 METROV! NAJMANJŠA »KNJIGA« PA JE MANJŠA OD DEBELINE ČLOVEŠKEGA LASU. VIDIŠ JO LAHKO SAMO POD MIKROSKOPOM.

NEKATERI LJUDJE KNJIGE OBOŽUJEJO. PRAVIMO JIM BIBLIOFILI. TISTIM, KI VELIKO BEREJO, PA PRAVIMO KNJIŽNI MOLJI. OBSTAJAJO PA TUDI LJUDJE, KI ZBIRAJO STARE KNJIGE. PRAVIJO, DA JIH POSEBEJ PRIVLAČI NJIHOV VONJ. KO ČRNILO, BARVA IN LEPILO NA PAPIRJU POČASI RAZPADAJO, ODDAJAJO POSEBEN VONJ.

RAZISKUJTE KNJIGE. Bogastvo, ki ga ponujajo knjige, težko primerjamo s čim drugim. Skupaj z otrokom raziskujte različne žanre, saj bo tako vaš otrok zagotovo našel kaj zase. Nekaterih otrok leposlovje ne pritegne, jih pa zanimajo enciklopedije. Drugi najraje prebirajo pesmi ali stripe. Naučite jih uporabljati knjige in jih spoznajte s pojmi, kot so kazalo, naslov, poglavje ...

ČRKOVALNICA

PISATELJU JE PONAGAJAL TISKARSKI ŠKRAT. MED BESEDILO JE VRINIL ČRKE, KI TJA NE SPADAJO. POIŠČI JIH, JIH OBKROŽI IN PREPIŠI NA SPODNJE ČRTE. IZ NJIH DOBIŠ NASLOV KNJIGE SLAVKA PREGLA, KI SO JO LETOS PREJELI VSI PRVOŠOLČKI V SLOVENIJI IN ZAMEJSTVU.

NEKATERIS PISATEMLJI KNJIG NEE PIŠEJJO POD SVOJIMA PRAVLIM IMENOM. PINŠEJO JIH ZI IZMIŠLJEKNIM IMENIOM OZIROMA PSEVDONNIMOM. AVTORICCA KNJIGV O HAIRRYJU POLTTERJU SE JEI PLO USPNEHU TEH ČARAOVNIŠKIH KNJIGZ ODLOČILAA PISVATI KNJIGEO POD DRUGRIM IMENAOM.

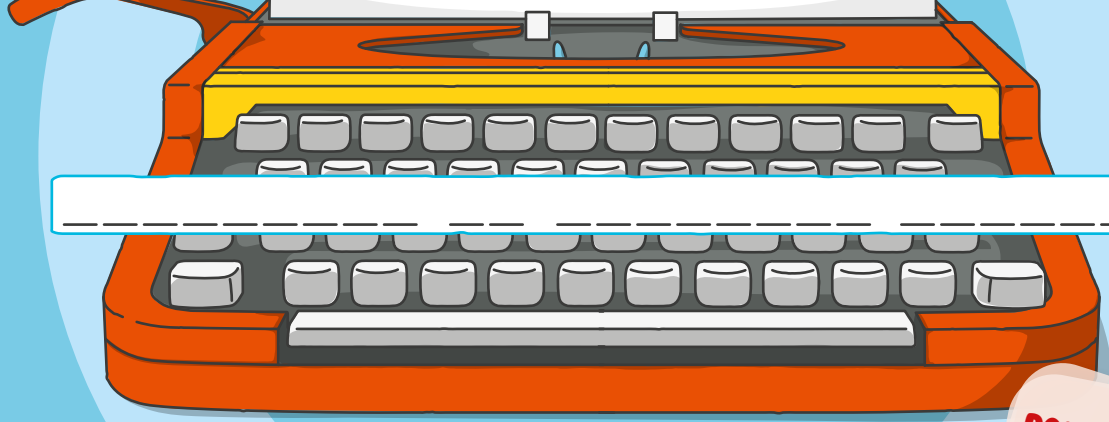

_____ ___ _____ _____

REŠITEV: Smejalnik in cvililna zavora

POVEZOVALNICA

V TISKARNI SO SE POMEŠALE TISKARSKE PLOŠČE. NATISNJENA SLIKA JE ZATO OBRNJENA ZRCALNO. KATERA ZRCALNA SLIKA SE UJEMA S PRAVO?

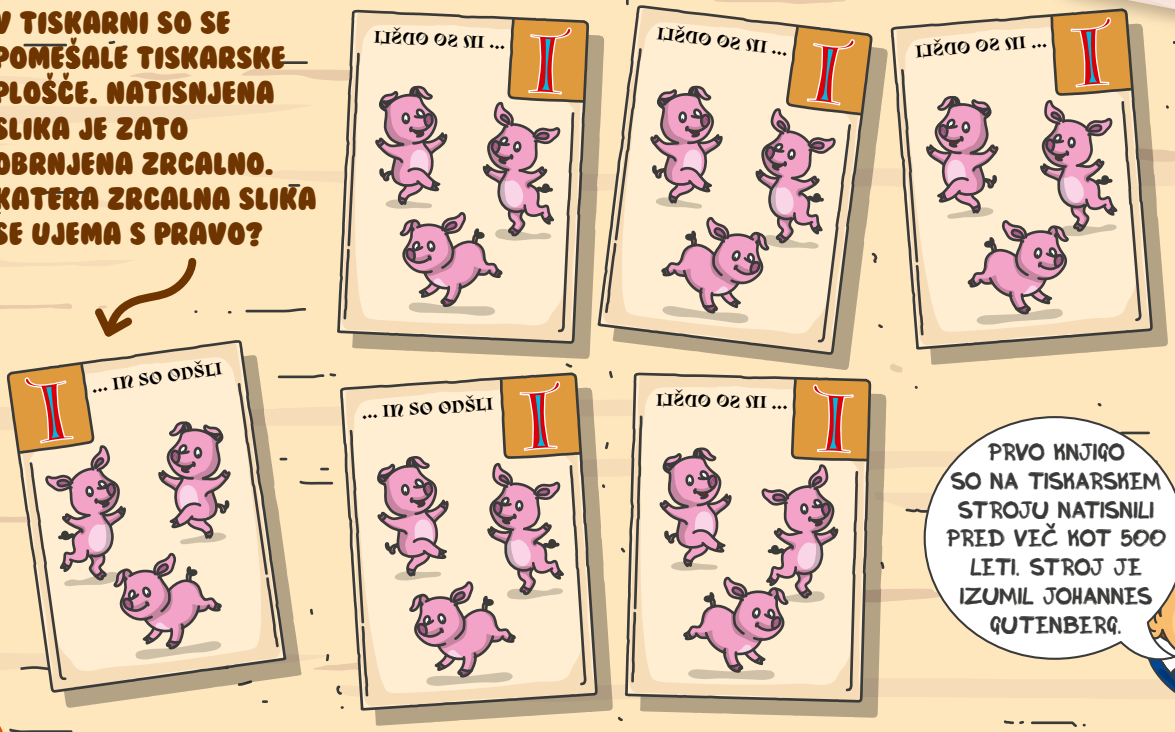

FERDOV DEDEK VELIKO BERE. VSAKIČ, KO IŠČE NOVO KNJIGO, ZALOŽI SVOJA BRALNA OČALA. V SVOJI KNJIŽNICI JE IZGUBIL ŽE DESET OČAL. JIH NAJDEŠ?

ISKALNICA

TUDI NEKATERI MOJI PRIJATELJI V ŠOLI UPORABLJAJO OČALA. ČE JIH NIMAJO, NE VIDIJO NA TABLO. Z NJIMI PA VIDIJO SUPER!

ZDAJ TUDI OTROCI IN ODRASLI V REVNEJŠIH DELIH SVETA LAHKO BEREJO KNJIGE!

V NEKATERIH DEŽELAH SO OČALA, NAMENJENA BOLJŠEMU VIDU, ZELO DRAGA. ŠTEVILNI SI JIH NE MOREJO KUPITI. VSE POLETJE SO ZATO ZANJE ODRASLI IN OTROCI V TRGOVINAH HOFER ZBIRALI ODSLUŽENA NAVADNA IN SONČNA OČALA Z DIOPTRIJO. V ZADNJIH OSMIH LETIH SMO JIH TAKO ZBRALI KAR 70.000!

USTVARJALNICA

NAREDI SI KNJIGO

IMAŠ CEL KUP NAPISANIH ZGODBIC IN NARISANIH SLIK? MORDA IMAŠ NALEPKE ALI POSUŠENE RASTLINSKE LISTE, KI BI JIH BILO FINO KAM PRILEPITI? ALI PA SI LE ŽELIŠ SVOJO SPOMINSKO KNJIGO, V KATERO BI TI PRIJATELJI NAPISALI LEPE MISLI IN NARISALI KAKŠNO RISBO? POTEM BO TALE USTVARJALNICA KOT NALAŠČ ZATE!

VLOŽNE MAPICE

VSAKA KNJIGA IMA LISTE OZIROMA STRANI. TE SO LAHKO IZ PAPIRJA, NA KATEREGA KAJ NARIŠEŠ, NAPIŠEŠ ALI PA NANJ NALEPIŠ SVOJO HERBARIJSKO ZBIRKO. IZBEREŠ LAHKO ZELO DEBEL ALI OBIČAJEN PAPIR. LAHKO PA SO STRANI TUDI PLASTIČNE ALI PLASTIFICIRANE. NANJE NALEPIŠ STVARI, KI JIH KASNEJE LAHKO PONOVNO ODLEPIŠ, NA PRIMER NALEPKE, KI JIH IZMENJUJEŠ S PRIJATELJI. PLASTIČNE STRANI IZDELAŠ TAKO, DA ODSLUŽENE VREČKE NALEPIŠ NA PAPIR ALI PA ZA STRANI UPORABIŠ ODSLUŽENE VLOŽNE MAPICE.

KAJ ŠE MANJKA KNJIGI? NASLOVNICA, SEVEDA! TO LAHKO IZREŽEŠ IZ STARE ŠKATLE, LAHKO PA NA NEKOLIKO TRŠI PAPIR DENIMO NALEPIŠ BLAGO. NATO NASLOVNICO OKRASIŠ. NANJO KAJ NARIŠI, V BLAGO IZVEZI KAJ LEPEGA ALI PA NANJ KAJ NALEPI, DENIMO DROBNE VEJICE ALI KAMENČKE.

NASLOVNICA IZ PAPIRJA

NASLOVNICA IZ BLAGA

KNJIGA, ZVEZANA Z VRVJO

ZDAJ JE TREBA KNJIGO ŠE ZVEZATI, DA NE BO RAZPADLA. V KNJIGOVEZNICI TO OBIČAJNO STORIJO Z LEPILOM, BOLJŠE KNJIGE PA SO ZAŠITE. TUDI TI JO LAHKO ZAŠIJEŠ, PREPROSTEJE PA JE, ČE STRANI PRELUKNJAŠ Z LUKNJAČEM TER KNJIGO ZVEŽEŠ Z VRVJO ALI VOLNO. NA HRBTNO STRAN KNJIGE LAHKO PRITRDIŠ TUDI ELASTIKO, KI BO POSKRBELA, DA SE KNJIGA NE BO ODPIRALA. V ZAŠITO KNJIGO PA LAHKO PRILEPIŠ TUDI OZNAČEVALNIK STRANI.

NAJ POSKUSIJO BREZ POMOČI. Otroci vas bodo pogosto presenetili, če jih boste pustili, da stvari vsaj poskusijo narediti sami. Ostre škarje, nož in igla se morda zdijo nevarni, a le, če jih ne znamo uporabljati. Naučite otroke rokovanja s temi orodji, saj se bodo prej ali slej srečali z njimi. Več izkušenj bodo imeli, bolje jim bo šlo od rok. Začnite s topimi orodji, da izkušnje ne bodo pretirano boleče, nato pa nadaljujte z učenjem. Ponos, ki ga otroci čutijo, ko jim zaupate »odraslo« orodje, je zanje neprecenljiv.

Fotografije: Domen Grögl

OPAZOVALNICA

UF, CELA ZMEŠNJAVA KNJIG! OTROCI IN FERDOVA STARŠA SO KNJIGE VRNILI V KNJIŽNICO, KNJIŽNIČARKA PA JIH JE POMOTOMA POMEŠALA. POMAGAJ JI UGOTOVITI, KDO JE PRINESEL KATERO KNJIGO. NAPIŠI IME V OKVIR OB KNJIGI ALI OSEBO POVEŽI Z USTREZNO KNJIGO.

FERDO JE PREBIRAL KNJIGO O DINOZAVRIH, V KATERI SO BILE OGROMNE ILUSTRACIJE. ZATO JE NJEGOVA KNJIGA TAKO VELIKA, DA JO JE KOMAJ PRINESEL.

NEJC JE IMEL PRI SEBI NAJMANJŠO KNJIGO.

FERDOLINA JE SVOJO KNJIGO NA LEVI KUPČEK ODLOŽILA PRVA.

MAJA JE PRINESLA KNJIGO O NARAVI. OZNAČILA SI JE STRAN, KI JO JE ŠE POSEBEJ ZANIMALA.

FERDOVA MAMICA JE NAJPREJ NA PULT ODLOŽILA KNJIGO FERDOVEGA OČKA, NATO PA SVOJO.

FERDOV OČKA JE S POMOČJO DEBELE KUHARSKE KNJIGE SPEKEL ODLIČNO TORTO. ŽAL PA JE Z MALO ČOKOLADE POŠKROPIL TUDI KNJIGO.

SKUPAJ V KNJIŽNICO. Čeprav imate doma morda obsežno zbirko svojih knjig, je obisk v knjižnici poseben dogodek. Vi se spoznate z najnovejšimi izdajami s področij, ki vas zanimajo, otroci pa odkrivajo raznovrstno bogastvo knjig. Poleg tega se naučijo knjižničnega bontona, ki jim bo koristil, ko bodo knjižnice obiskovali kot starejši šolarji ali študentje.

OD IDEJE DO FERDA

KAKO NASTANE REVIJA FERDO RAZISKUJE SVET?

ŽE KAR PET LET SE TI VEČKRAT NA LETO V TRGOVINAH HOFER Z NASLOVNICE NOVE ŠTEVILKE REVIJE SMEJI FERDO. DA LAHKO UŽIVAŠ V BRANJU IN REŠEVANJU NALOG, PA ZAČNE VSEBINE ZA POSAMEZNO ŠTEVILKO VELIKO LJUDI PRIPRAVLJATI ŽE MESECE PREJ.

UREDNICA ANJA V SODELOVANJU Z UREDNIŠKO EKIPO HOFERJA ZAČNE PRIBLIŽNO TRI MESECE PRED IZIDOM PRIPRAVLJATI BESEDILA IN NALOGE. POTRUDI SE, DA BESEDILA RAZUMEJO VSI OTROCI, SAJ JE FERDO ZA MLAJŠE IN MALO VEČJE OTROKE, STARE OD 4 DO 11 LET. IGRARIJE PRIPRAVI TAKO, DA JIH LAHKO SAMOSTOJNO REŠI KARSEDA VELIKO OTROK. ČEPRAV NE ZNA PRAV DOBRO RISATI, IDEJE POGOSTO NARIŠE NA TABLO.

KO LEKTOR POPRAVI DROBNE NAPAKE V BESEDILU, JIH UREDNICA ANJA POŠLJE OBLIKOVALCU IN ILUSTRATORJU BORUTU. ON JE PRAVI »OČKA« FERDA. BORUT GA JE PRED LETI PRVI NARISAL, PA TUDI ZDAJ NARIŠE PRAV VSAKO ILUSTRACIJO, KI JO VIDIŠ V REVIJI. NAJPREJ SI NA PAPIR NARIŠE SKICO (BORUT ZA RAZLIKO OD UREDNICE ANJE ZNA RISATI 😀), POTEM PA JO NARIŠE NA RAČUNALNIK. ILUSTRACIJO, KI SEGA ČEZ DVE STRANI, RIŠE NEKAJ DNI.

KO BORUT VSEBINE IN ILUSTRACIJE OBLIKUJE, JIH POŠLJE V HOFER. TAM JIH NJIHOVA UREDNIŠKA EKIPA SKUPAJ Z ANJO POZORNO PREGLEDA. KER SO NATANČNI, VSELEJ NAJDEJO KAKŠNO NAPAKO. TE POPRAVIJO IN REVIJO POŠLJEJO V TISKARNO. POSAMEZNE STRANI NATISNEJO NA VELIKIH KOSIH PAPIRJA, KI JIH NATO RAZREŽEJO IN SPNEJO V REVIJO. PRI TEM MORAJO BITI ZELO POZORNI, DA SI STRANI SLEDIJO V ZAPOREDJU TER DA JE VSE PRAVILNO ZGIBANO IN SPETO.

NATO PA NAPOČI VESELI DAN – DAN, KO FERDO PRISPE V SKLADIŠČE HOFER V LUKOVICI, OD TAM PA TAKOJ V VSE TRGOVINE HOFER PO SLOVENIJI! VSI, KI SODELUJEMO PRI NASTANKU FERDA, KOMAJ ČAKAMO, DA REVIJO VZAMEMO V ROKE. UPAMO, DA BO TUDI TEBI NOVA ŠTEVILKA VŠEČ.

Zaupaj mi svoje želje! Si v reviji želiš kakšne posebne vsebine ali igrarije? Katere tematike so ti ljube in si želiš, da jih Ferdo razišče? Svoje želje in mnenja (tudi pohvala bo dobrodošla 😀) nam sporoči po pošti na naslov **HOFER trgovina, d. o. o., Kranjska cesta 1, 1225 Lukovica (s pripisom: ZA FERDA)** ali po elektronski pošti na naslov **info@hofer. si**. Veseli jih bomo!

Fotografije: Domen Grögl, arhiv HOFERja, arhiv tiskarne Grafex

KVIZ

KAKO DOBRO POZNAŠ FERDA?

ODGOVORI NA VPRAŠANJA, OPIŠI FERDA IN SE POTEGUJ ZA LEPO NAGRADO!

1.

KAJ STORI FERDO, KO MU PRIJATELJ PREDLAGA IGRO, KI MU NI PREVEČ VŠEČ?

A. S PRIJATELJEM SE SKREGA IN UŽALJEN ODIDE DOMOV.

B. Z NJIM SE DOGOVORI NA FER NAČIN. NAJPREJ SE IGRATA PO PRIJATELJEVEM IZBORU, POTEM PO FERDOVEM.

2.

KOGA FERDO NAJPOGOSTEJE VZAME S SABO NA SVOJE DOGODIVŠČINE?

A. MUCKO FRIDO.

B. PRIJATELJICO FERDOLINO.

3.

KAJ STORI FERDO, KO NA VAŠKI CESTI ZAGLEDA ŽABO?

A. POIŠČE PALICO IN DREZA VANJO. RAD BI VIDEL, KAKO DALEČ BO SKOČILA.

B. FERDO SE BOJI, DA BI JO POVOZIL AVTO. Z DROBNO PALIČICO JO NEŽNO POSKUŠA SPODBUDITI, DA BI ZAPUSTILA CESTO.

4.

NA SPREHODU FERDO NA TLEH OPAZI PLASTIČNI ZAVOJČEK. KAJ STORI?

A. PUSTI GA. SE MU PAČ MUDI DOMOV.

B. POBERE GA IN ODLOŽI V NAJBLIŽJI SMETNJAK.

5.

KAJ FERDO NAJRAJE POČNE V PROSTEM ČASU?

A. IGRA VIDEOIGRICE, GLEDA TELEVIZIJO IN LENARI. TAKO ALI TAKO JE UTRUJEN OD ŠOLE.

B. RAZISKUJE OKOLICO, SE DRUŽI S PRIJATELJI IN BOŽA SVOJO MUCKO FRIDO. PA TUDI POSPRAVLJATI POMAGA, ČEPRAV TO NI NJEGOVA NAJLJUBŠA AKTIVNOST.

PREGLEJ SVOJE ODGOVORE.

IMAŠ NAJVEČ ODGOVOROV A?

NIČ HUDEGA, ČE FERDA ŠE NE POZNAŠ NAJBOLJE. VSAKIČ, KO IZIDE REVIJA, JO PREBERI IN SPOZNAJ NAŠEGA FERDA!

IMAŠ NAJVEČ ODGOVOROV B?

FERDA POZNAŠ ODLIČNO! POSKUŠAJ SLEDITI NJEGOVEMU ZGLEDU. RADOVEDNOST, DELAVNOST TER PRIJAZNOST DO LJUDI IN NARAVE SO LEPE LASTNOSTI!

NAGRADNA IGRA

Kako pa ti opišeš Ferda? Opiši ga z besedami ali nariši risbo ter sodeluj v nagradni igri. Ustvarjeno pošlji v kuverti skupaj **z izrezanim in izpolnjenim dovoljenjem za sodelovanje** najpozneje **do 30. oktobra 2020** na naslov HOFER trgovina, d. o. o., Kranjska cesta 1, 1225 Lukovica. Starši lahko skeniran ali fotografiran izdelek ter dovoljenje za sodelovanje pošljejo tudi po elektronski pošti na **nagrada@hofer.si**; oboje s pripisom »Ferdova nagradna igra«. Med sodelujočimi bomo izžrebali **deset nagrajencev**, ki bodo prejeli **Ferdove pakete presenečenja**. Imena izžrebancev bodo najpozneje **do 10. novembra 2020** objavljena na spletni strani www.hofer.si/ferdo.

Ime in priimek staršev ali skrbnikov: . . . . . .

Naslov in pošta: . . . . . .

E-pošta: . . . . . .

Telefon: . . . . . .

Ime, priimek in starost otroka: . . . . . .

Datum: . . . . . Podpis staršev ali skrbnikov: . . . . . .

DOVOLJENJE ZA SODELOVANJE

☐ Z označbo dovoljujem, da otrok sodeluje v nagradni igri. Označba je pogoj za sodelovanje.

☐ Z označbo dovoljujem, da se objavi otrokov izdelek z navedbo njegovega imena in starosti. Ta označba ni pogoj za sodelovanje.

Organizator bo osebne podatke sodelujočih in nagrajencev obdeloval za namen izvedbe nagradne igre v obsegu, ki je potreben za posamezno aktivnost (žreb, podelitev nagrade, obveščanje o nagrajencih, davčne obveznosti), in glede na zgoraj izražene želje. Več informacij o pravnih temeljih za obdelavo podatkov, rokih hrambe podatkov in drugih podrobnostih si lahko preberete na spletni strani www.hofer.si/ferdo.

Podrobna pravila sodelovanja in druga pojasnila so objavljena na spletni strani www.hofer.si/ferdo. Organizator nagradne igre je izdajatelj revije Ferdo raziskuje svet HOFER trgovina d. o. o., Kranjska cesta 1, 1225 Lukovica.

POSKUS

NEVIDNA PISAVA

TOLE BO PA ČISTO PRAVA ČAROVNIJA! ČE SE JE NAUČIŠ, SE LAHKO S PRIJATELJI SPORAZUMEVAŠ S SPOROČILI, KI JIH NE BO ZNAL PREBRATI NIHČE DRUG.

POTREBUJEŠ:

1.

LIMONOV SOK IZTISNI V KOZARČEK. V SOK POMOČI ČOPIČ IN ZAČNI PISATI ALI RISATI PO PAPIRJU. POČAKAJ, DA SE SOK POSUŠI, IN LIST BO VIDETI PRAZEN.

2.

Z VROČIM LIKALNIKOM POLIKAJ LIST PAPIRJA. LIST LAHKO NAMESTO LIKANJA POSTAVIŠ TUDI POD VROČO LUČ ALI NA VROČ RADIATOR. TVOJE SPOROČILO SE ČUDEŽNO POJAVI!

V RESNICI TO NI ČAROVNIJA. VEČINA STVARI NA ZEMLJI, TUDI LIMONOV SOK, VSEBUJE OGLJIKOVE SPOJINE. KO SE VODA IZ SOKA, S KATERIM JE NAPISANO SPOROČILO, POSUŠI, V LISTU OSTANEJO ZARES DROBNI DELCI TEH SNOVI. ČE LIST POSTAVIMO BLIZU NEČESA VROČEGA, OGLJIK POTEMNI IN SPOROČILO JE KAR NAENKRAT VIDNO.

ZNANOST NA KUHINJSKI MIZI. Kemija, fizika in matematika so vede, ki jih veliko ljudi ne obožuje. Toda z njimi lahko pojasnimo skoraj vse okoli nas in v nas. Približajte čudežni svet teh ved tudi otrokom. Poigrajte se s skrivnimi sporočili in ugotavljajte, ali jih lahko na podoben način pišete tudi s slano vodo, z mlekom ali jabolčnim kisom.

Fotografije: Domen Grögl

UREJEVALNICI

ŠTEVILKE STRANI V KNJIGI SO POMEŠANE, NA DVEH STRANEH PA ŠTEVILKI CELO MANJKATA. SKUPAJ Z MANJKAJOČIMA ŠTEVILKAMA JIH PO VRSTNEM REDU PREPIŠI V KROGCE.

ODLOMKI ZGODBICE *FERDO IŠČE FRIDO* SO SE POMEŠALI. POMAGAJ JIH UREDITI IN OB STRANI NAPIŠI, KATERI ODLOMEK JE PRVI (1) IN TAKO NAPREJ (2, 3, 4 ...).

TUDI FERDO JE PO CELODNEVNI DOGODIVŠČINI UTRUJEN ZASPAL KOT POLH, KI SE POGREZNE V ZIMSKI SPANEC.

TRKAL JE NA VRATA VSEH SOSEDOV IN JIH SPRAŠEVAL, ALI SO JO VIDELI. VSI SO ODKIMAVALI. POHITEL JE NA ROB VASI K TRAVNIKU. TAM PA SAMO MUHE IN ČEBELE. POHITEL JE DO GOZDA.

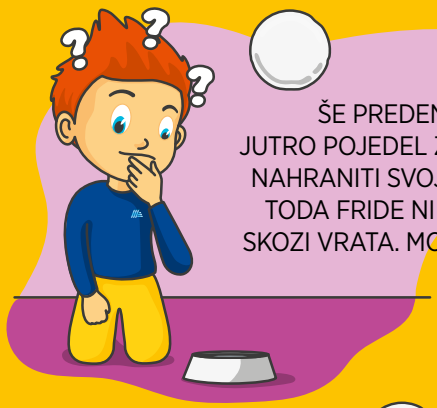

ŠE PREDEN JE FERDO TISTO JUTRO POJEDEL ZAJTRK, JE ŽELEL NAHRANITI SVOJO MUCKO FRIDO. TODA FRIDE NI BILO. ODHITEL JE SKOZI VRATA. MORAL JO JE NAJTI.

IN GLEJ, GLEJ, FRIDA! SPALA JE NA DREVESNEM ŠTORU IN PREDLA OD UŽITKA. PRAV OČITNO NI BILA LAČNA. GOTOVO JE ULOVILA KAKŠNO MIŠKO.

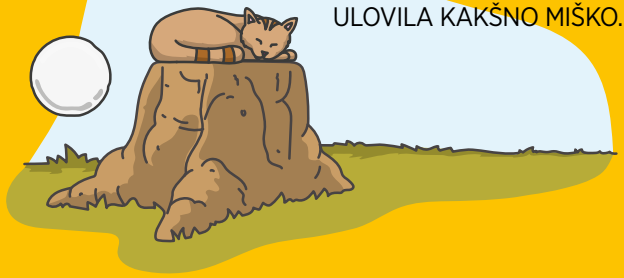

VSEENO PA JE FERDU Z VESELJEM SLEDILA DOMOV, KJER SE MU JE ZLEKNILA NA KOLENA IN SPALA NAPREJ.

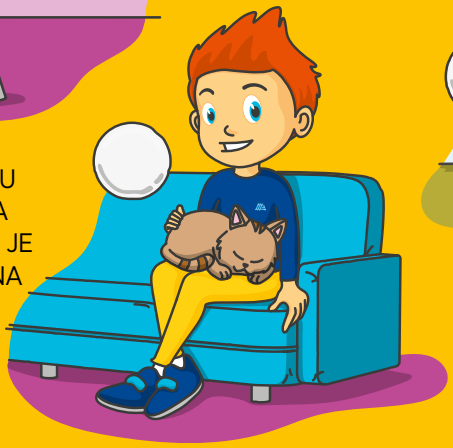

OTROCI LJUBIJO RED. Čeprav se vam ob pogledu na otroško sobo morda ne zdi tako, se otroci dobro počutijo, ko je vse, kot mora biti. Zato so naloge, pri katerih urejajo zmešnjavo, zanje posebno zabavne. Z njimi tudi utrjujejo občutek, da zmorejo sami popraviti nered. Izkoristite to doma. Skupaj denimo uredite igrače, da jih bo lažje našel.

NAGAJIVEC JE KNJIGE SKRIL PO VSEM PARKU. POSKUŠAJ NAJTI KNJIGE, KI SPADAJO V KNJIŽNO HIŠICO! OBKROŽI JIH.

PREŠTEJ KNJIGE RAZLIČNIH BARV PO CELOTNI SLIKI. V KVADRATEK VPIŠI ŠTEVILO KNJIG POSAMEZNE BARVE ALI ŠTEVILO PIK, KI PONAZARJAJO NJIHOVO ŠTEVILO.

FERDO JE NAŠEL KNJIGO PESMI, V KATERI PA BESEDE NIMAJO SVOJIH RIM. POSKUŠAJ NAJTI NEKAJ RIM ZA SPODNJE BESEDE. ENO JE NAŠEL ŽE FERDO.

PICA	ŽICA		
ZLATNIK			
IGRIVA			
CENA			

REŠITEV: NEKAJ PRIMEROV RIM: PICA - PTICA, POLICA, SLADICA, ŽLICA, SKICA, BODICA, KRIVICA, MESNICA, LISICA .../ZLATNIK - BOLNIK, ČEŠNIK, GLAVNIK, DEŽNIK, GORNIK, ZDRAVNIK, VOZNIK, LEDENIK, OGNJENIK .../IGRIVA - SIVA, GRIVA, NJIVA, SKRIVA, SLIVA, ČRVIVA, ŽIVA, ŠIVA, LEPLIVA .../CENA - STENA, LEDENA, LENA, NJENA, ŠTRENA, HIJENA, STRUPENA, STEKLENA, OCENA ...

KNJIŽNICA V PARKU

FERDO JE V PARKU, KJER VSI PREBIRAJO KNJIGE, KI SO JIH NAŠLI V KNJIŽNI HIŠICI.

BRANJE VEDNO IN POVSOD. Ko kdaj čakate, vam je lepo kaj prebrati, kajne? S primerno knjigo je to lahko tudi za otroke izjemno zanimivo – vedno in povsod. Poskrbite, da bodo vselej imeli blizu kakšno čtivo: najljubšo knjigo, slikanico ali tole revijo, ki tudi v avtomobilskem predalu ne zavzame veliko prostora. Če se odpravite na izlet, bodite pozorni na drobne (in malo večje) hišice, v katerih so doma knjige. Po vsej Sloveniji je po parkih, lokalih, šolah in planinskih kočah takšnih hišic več sto. Vzemite si kakšno, zato so tam. Naslednjič, ko se boste želeli kakšne knjige »znebiti«, pa se spomnite na hiške, ki so vedno lačne knjig, in jo odnesite tja.

SMEJALNIK IN CVILILNA ZAVORA

SE TI KDAJ ZDI, DA IMAŠ PREVEČ OPRAVKOV IN MORAŠ KAR NAPREJ KAJ POČETI? NA PRIMER HODITI V ŠOLO, PRIPRAVLJATI MIZO, POSPRAVLJATI POSTELJO? POGLEJ, KAJ SE JE ZGODILO DEKLICI SANJI IN DEČKU ARJANU V KNJIGI SMEJALNIK IN CVILILNA ZAVORA.

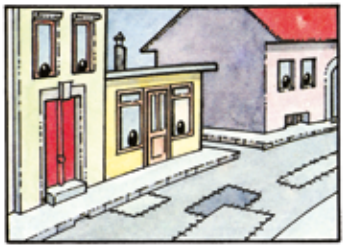

ZA MESTO, KJER ŽIVITA, JE TREBA SKRBETI. KER ŽELI BITI ČISTO, SI NAROČA UMIVANJE ULIC IN STREH. TUDI SMETI NE HODIJO PEŠ, AMPAK JIH JE NA SMETIŠČA TREBA VOZITI S POSEBNIMI TOVORNJAKI. ŠE VEČ, MESTO SI ŽELI BITI ZDRAVO, ZATO JE TREBA KRPATI NJEGOVE CESTE IN SKRBETI ZA VODOVODNA PREBAVILA.

V MESTU DELATA TUDI SANJA IN ARJAN. VSAK DAN MORATA V ŠOLO NESTI KNJIGE, DA LEŽIJO NA ŠOLSKI KLOPI IN POSLUŠAJO UČITELJE. MED TEM NJUN OČKA V SLUŽBO VOZI AVTO, MAMICA PA DOMA SKRBI ZA PISALNI STROJ IN POMAGA LONCEM, DA KUHAJO.

A KAJ, KO MAMINI LONCI KUHAJO ZELO ČUDNE JEDI: CVILUHO PA ZMRDONE IN KRIČENKO ...

ŠE DOBRO, DA IMA OČKA V SVOJEM SKLADIŠČU POSEBNE NAPRAVE: SMEJALNIKE IN CVILILNE ZAVORE. ŠE VEČ, ZNA JIH TUDI UPORABLJATI!

S KNJIGO V SVET

Predstavljajte si čudovite svetove, domišljijske pokrajine, zanimiva bitja, čudežne lastnosti. V take svetove vstopa otrok, ko mu berete vi ali ko bere sam. Ob tem pa krepi spomin, razvija domišljijo, pridobiva besedni zaklad ...

Tudi zato HOFER letos že šesto leto v sodelovanju z Društvom Bralna značka Slovenije – ZPMS obdaruje vse prvošolce v Sloveniji in zamejstvu z najlepšo popotnico v začetek novega obdobja – s knjigo. Letos jim podarjamo slikanico **Smejalnik in cvililna zavora** avtorja Slavka Pregla in ilustratorja Kostje Gatnika.

Društvo Bralna značka Slovenije – ZPMS in Mladinska knjiga Založba, 2020 (slikanica je prvič izšla leta 1984).

RADI BEREMO, saj se pot do znanja začne z branjem!

DANES ZA JUTRI

BRALNA ZNAČKA
Društvo Bralna značka Slovenije – ZPMS
Zveza Prijateljev Mladine Slovenije

Pod okriljem projekta Radi beremo in ob strokovni podpori Društva Bralna značka Slovenije – ZPMS pripravljamo izbor kakovostnih knjig, ki jih najdete v knjižnem kotičku vseh trgovin HOFER. Poiščite nalepko »Bralna značka priporoča«.

Sporočilo za starše